

第34回KOLA新春オリエンテーリング大会 兼 パークツアー in 関西2018 大阪大会 プログラム

2019年1月3日(木) トップスタート10時30分

大阪府大東市深北緑地 レストハウス前集合

※要項のレストハウス下から変更しました。

主催 大阪府オリエンテーリング協会、岸和田オリエンテーリング協会(KOLA)

主管 岸和田オリエンテーリング協会(KOLA)

実行委員長 : 横田 実

地図作製者 : 平山 友啓、コース設定者: 瀬尾 峻汰

イベントアドバイザー: 愛場庸雅(OLCLレオ)

当初公開版から、以下の点を修正。

- ・ 当日申込の参加費
- ・ 以下のクラスの距離、登高
 - ・ W50, W65, OAS, WB



雨天決行、荒天中止、大会中止の場合は、1月3日 7:00 までに、Twitter (@kola_osaka) 及び大会ホームページ (<https://japan-o-entry.com/event/view/202>) にて告知します。

問合せ: 横田実 tel 090-4299-2997、e-mail(強く推奨): kola_osaka@yahoo.co.jp

※本大会ではスパイクシューズの使用を禁止します。

※少人数運営です。円滑な運営のため参加者の皆様もご協力くださるようお願いいたします。

※本大会で撮影した写真などの映像を web ページ・印刷物などで公開します。

※申し込みの際いただいた個人情報、今後のKOLA主催、主管大会の案内に活用させていただくことがありますので、ご了解ください。

【1.交通案内】

(1) 公共交通機関でお越しの方

① JR 学研都市線「野崎」駅下車、徒歩20分

※野崎駅は、普通のみ停車し、快速、区間快速は通過します。

※深北遊水池東交差点から、集合場所まで誘導テープで案内する予定です。

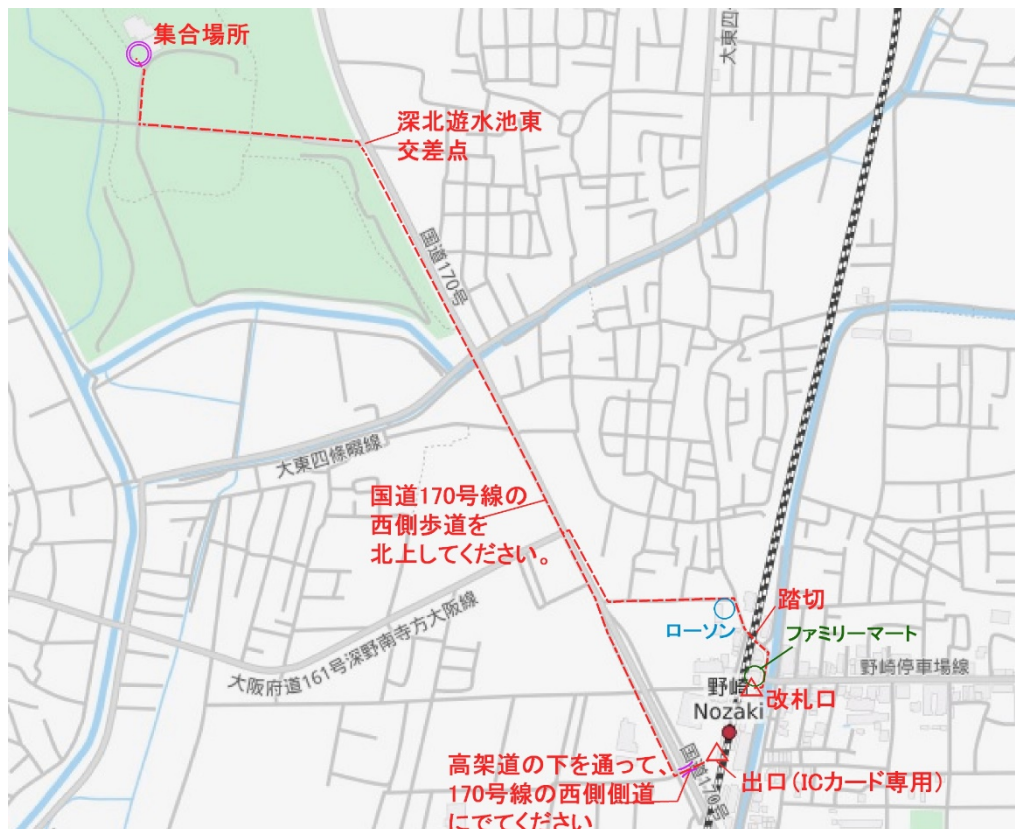

2)車でお越しの方

- ・国道170号線深北遊水池東交差点を西に曲がって下さい。
(北から来られた方は右折、南から来られた方は左折)

http://www.fukakitaryokuchi.jp/pdf/access_map.pdf

第一駐車場をご利用ください。(当日は無料開放されています。)

※国道170号線深北遊水池東交差点から駐車場までへのルート

および駐車場から集合場所へは、下記の会場案内図を参考にお越しください。

できる限り、西側に駐車してください。

【2.会場(集合場所)について】

- ・下記の地図(旧マップで作成)を参考にしてください。
 - ・**競技前の立入禁止エリアに、競技前に入らないでください。**
- ・会場は、青空会場です。(軒下はありません。)
- ・主催者側で女子更衣用のテントを用意します。
- ・自動販売機、トイレは、あります。
- ・公園内はオリエンテーリング大会参加者以外の利用者がおられます。公園利用のマナーを守っていただきますようお願いいたします。
- ・貴重品は各自で管理していただくようお願いいたします。盗難等にはくれぐれもご注意ください。万が一の場合でも主催者は責任を負えません。

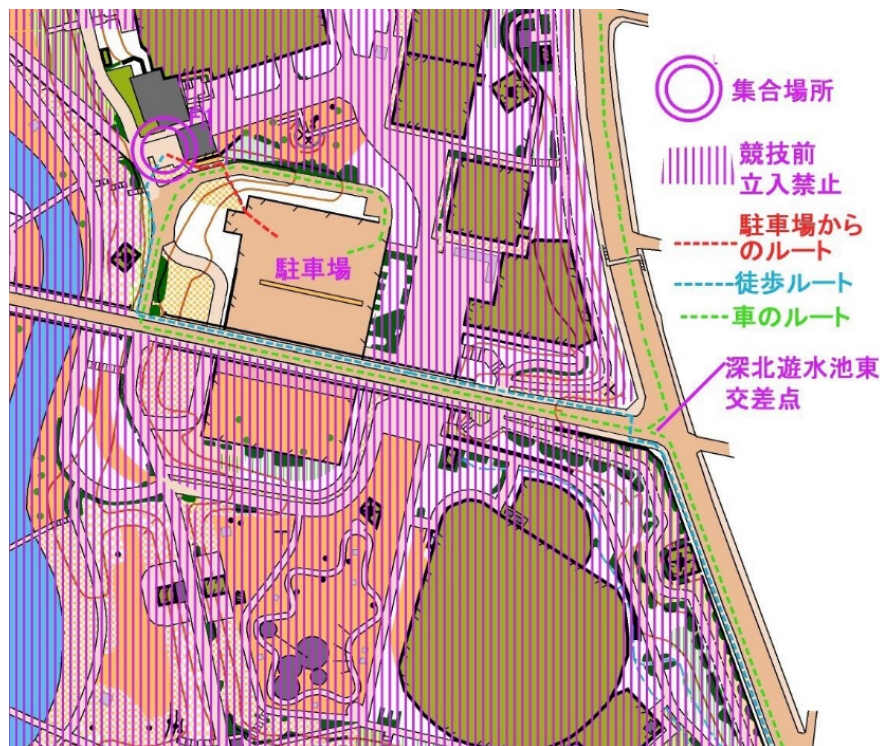

【3.競技について】

(1)地図

- ・「深北緑地 2019」 ※Remake Map
 - ・日本スプリントオリエンテーリング地図図式規定(JSSOM)準拠
- ・縮尺 1:5,000 等高線間隔 2m 走行可能度 4 段階
プリンタ出力コース印刷済みポリ袋封入済
- ・コントロール位置説明は JOA のコントロール位置説明作成規程に従って表記しています。
- ・MB,WB,N クラスのコントロール位置説明は、日本語を併記しています。
- ・コントロール位置説明の事前配布は行いません。(地図に印刷されています)
- ・旧地図は、web 上で公開しています。

http://kola1975.mbsrv.net/gyouji/tasogare/2010/20100731_park-o_ver11.1.gif

| | | | |
|-----|----------------|---|-------------------|
| □ | 車が通行する道路, 駐車場 | 〰 | 細い水路 |
| ▬ | 舗装された歩道 | 〰 | 通過不能な水域 |
| ▬ | 未舗装の歩道 | 〰 | 等高線 |
| --- | 小さな未舗装の小道 | ● | 目立つ樹木 |
| ▤ | 階段 | ■ | 開けた土地 |
| ▤ | 減勢工 | ■ | 木が疎らに生えた開けた土地 |
| ● | 岩 | ■ | 荒地 |
| ◆ | 鉄塔 | ■ | 木が疎らに生えた荒地 |
| T | サイレンスピーカー塔、時計塔 | ■ | 立入禁止区域 |
| X | モニュメントなど人口特徴物 | □ | 林：走行容易 |
| ≡ | 橋 | ■ | 林：走行可能 |
| ■ | 建物 | ▨ | 林：走行可能(下草による走行障害) |
| ■ | 天蓋 | ■ | 林：走行困難 |
| → | 石塁 | ▨ | 林：走行困難(下草による走行障害) |
| ↖ | 通過可能な柵 | ■ | 植生：通行困難 |
| ↗ | 通過不能な柵 | ■ | 植生：通過不能な植生 |
| — | 通過可能な岩崖 | | |
| — | 通過不能な岩崖 | | |
| — | 通過可能な壁 | | |
| — | 通過不能な壁 | | |



台風21号による被害の影響で、公園内には、倒木の存在、倒木等の集積で、立入禁止となっている区画があります。立ち入らないようにお願いします。

528.1(立入禁止区域)で、記載しています。

なお、公園管理事務所の作業の進捗によって、立入禁止エリアは縮小傾向にあります。地図の記載と現地に差異がでた場合は、スタート枠内で、周知する予定です。

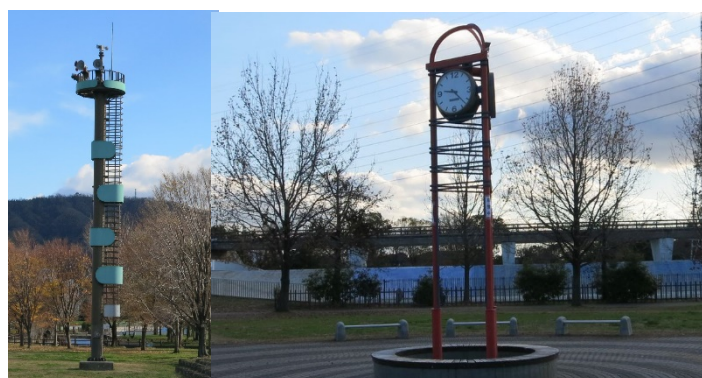

サイレン塔(増水時の警報をサイレンを鳴らすため)、時計塔は、536(小さな塔)で、記載しています。



下記の減勢護床ブロック(水流の勢いを抑えるためのブロック)は、以下の記載をしています。

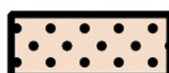



大きな遊具は、通過できない場所は、526.1(建物;通過禁止)、通過できる場所は、526.2(天蓋)で、記載しています。

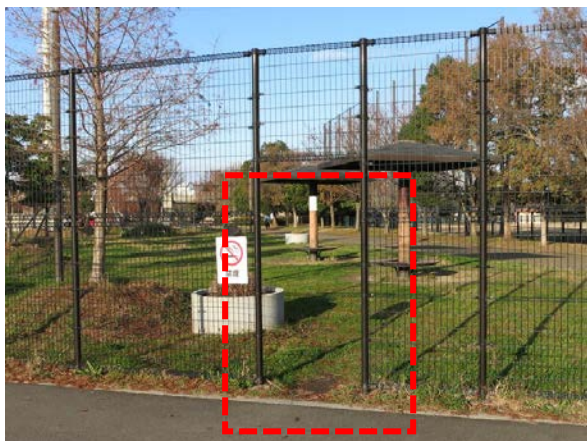

赤点線で囲った部分は、通過可能です。
地図上で、柵の切れ目で明記しています。



左の写真の照明ポールは、地図に記載していません。

2) 全般的な注意

- ・スパイク(ダボピン付シューズ含む)の使用は禁止します。
- ・公園内には、一般の来園者の方がたくさんいらっしゃいます。**参加者は、他人にけが等をさせないことはもちろん、危険と感じさせるような走行は絶対に行わないでください。**
- ・**立入禁止区域**
 - ・地図上の通行不能は**通過禁止・立入禁止**を意味し、無理をすれば通過できるような場合でも、これに反して通過あるいは立入った競技者は失格となります。通行不能の柵・ガケ・植生(ウグイス色および濃い緑)、黒いふちのある池や川、パープルの格子を上書きしたエリアなどがこれに該当します。
 - ・通行不能なガケ、通行不能な壁、通行不能な植生で、現地でわかりづらい部分は、必要に応じて、青黄テープで明示します。
- ・ルートチョイスによっては、車道を横断します。通行車両、歩行者に注意してください。
- ・コース上に、救護所、給水コントロールは設置しません。

(3)コース距離・競技時間

| クラス | | 距離 | 登高 | 優勝予想 タイム | クラス | | 距離 | 登高 | 優勝予想 タイム |
|-----|---------|-------|-----|-------------|-----|---------|-------|-----|-------------|
| MA | 無制限 | 3.7km | 30m | 17分 | WA | 女子年齢無制限 | 3.1km | 22m | 17分 |
| M35 | 男子35歳以上 | 3.2km | 26m | 18分 | W35 | 女子35歳以上 | 2.0km | 24m | 18分 |
| M50 | 男子50歳以上 | 2.6km | 22m | 18分 | W50 | 女子50歳以上 | 1.9km | 10m | 20分 |
| M65 | 男子65歳以上 | 2.0km | 24m | 16分 | W65 | 女子65歳以上 | 1.6km | 14m | 20分 |
| M75 | 男子75歳以上 | 1.7km | 16m | 16分 | W75 | 女子75歳以上 | 1.6km | 14m | 20分 |
| M15 | 男子中学生以下 | 2.2km | 12m | 16分 | W15 | 女子中学生以下 | 2.2km | 12m | 20分 |
| OAL | 当日 | 3.1km | 26m | 16分 | OAS | 当日 | 1.8km | 10m | 15分 |
| MB | 男子中級者 | 1.5km | 8m | 18分 | WB | 女子中級者 | 1.5km | 8m | 18分 |
| N | 初心者 | 1.3km | 4m | 18分 | | | | | |

競技時間は全クラス 60 分です。

※距離は直線距離です。

※都合により変更する可能性があります。変更した場合は、当日、公式掲示板に掲示します。

(4)テレインプロフィール

平常時は、遊具のある広場、球技場でのレクリエーション、スポーツが楽しめる一般的な緑地公園。一方、大雨の非常時は、増水した水を一時的にためて洪水を未然に防ぐ遊水地である。アップダウンは少ない。深北緑地は、治水施設としては、寝屋川治水緑地と呼ばれている。



【4.競技の流れ】

(1) **受付 9:45~10:15**(事前申込の方は 10:15 以降でも可能ですが余裕をもってお越しください。)

- ・事前申込済みの方は、受付付近で配布するEカード(レンタルの方)またはバックアップラベル(マイカードの方)をお取り下さい。また、お楽しみレースを申込済みの方は、コントロールカードもお受け取りください。

※バックアップラベルには参加者名、クラス、スタート時刻を記載しています。

- ・マイEカードの方は、受付にて、マイEカードの登録チェックをします。
- ・当日申込の方は申込書に必要事項を記入し、参加費・Eカードレンタル料を納めてください。
- ・参加費(Eカードレンタル料込) **2,500 円**(高校生以下、MB・WB・N クラスは **1,000 円**)
- ・当日申込の場合はマイEカードの使用はできません。
- ・当日申込み可能なクラスは、OAL、OAS、MB、WB、Nの5クラスです。
- ・コンパス貸し出しを希望される方は受付まで申し出て下さい(保証金 1,000 円をお預かりし、コンパス返却時に保証金全額をお返しします)。

(2)公式掲示板

競技に関する重要事項・連絡事項を掲示します。必ず確認してください。

(3)初心者説明

運営者側に余裕がなく、経験のある方々に、初心者説明のご協力をお願いすることがあります。早く、手伝っていただくと助かります。

(4) スタート(10:30～)

- ・スタート地区は集合場所から5分以内に設けます。詳細は当日掲示でお知らせします。
- ・Eカードのない人は出走できません。
- ・スタート地区の時計(現在時刻を表示)を見て、
 - 3分前: アクティベートユニットで、Eカードをアクティベートの上、自分のクラスのスタート枠に入ってください。
 - 2分前: 枠をひとつ進んでください。
 - 1分前: 枠をもうひとつ進んで、係員によるEカードのチェックを受けてください。
箱から、自分のクラスの地図を取って下さい。(地図は見ないでください。)
※地図の間違いや2枚以上取ることをないようにしてください。
 - 10秒前: Eカードをスタートユニットにはめ込んでください。
- スタート合図とともに、Eカードをユニットから外し、スタートしてください。
- スタート枠から赤白テープ誘導をたどった先のフラッグが地図上のスタート(△)位置です。
- ・**本大会では、「コントロール位置説明」の事前配布はありません。**
- ・指定時刻に遅刻された場合は、係員の指示に従ってスタートしてください。
- ・スタートされた競技者は必ずフィニッシュを通過してください。あるいは何らかの方法で本部にEカードを提出してください。提出がない場合は行方不明者として搜索されます。

(5) コントロールの通過について

- ・コントロールは、1番から順番に回ってください。
- ・コントロールに着いたらEカードをEカードユニットにはめ込んでパンチをしてください。
- ・誤ってパンチしてしまった場合は、その後正しいコントロールでパンチすれば問題ありません。コントロールを飛ばした場合は、飛ばしたコントロールから順にパンチしてください。

(6) フィニッシュ

- ・パンチングフィニッシュです。フィニッシュユニットにEカードをはめ込んでください。その時点で計時が終了します。
- ・フィニッシュ後は、フィニッシュした順番で、計算センター(Eカード読み取り所)に並んでください。
- ・計算センターでは指示に従い、Eカードを読み取りユニットにはめ込んでください。Eカードのデータを読み取り、コントロール通過をチェックします。
- ・計算センターではコントロール不通過に関するクレームのみ受け付けます。
- ・レンタルEカードは計算センターで回収します(Eカードを紛失された場合は5,000円頂きます)。
- ・コンパスを借りられた方は、フィニッシュ後コンパスを受付にご返却ください。
- ・地図は回収しませんが、出走前の人に見せることは禁止します。
- ・フィニッシュ閉鎖は12:30です。それまでに必ず帰還してください。

(7) お楽しみレース

- ・恒例のお楽しみレースを用意しています。
- ・お楽しみレースを事前申込していない参加希望者は、11:45までに受付近傍にある「お楽しみレース参加申込書」に記入してください。ただし、当日参加者枠には、限りがあります。
- ・当日参加申込は、先着順とします。(当日参加者枠+事前申込キャンセル分)
- ・お楽しみレースは、一斉スタート、ピンパンチ方式で、お楽しみレース用のコントロールから所定数のコントロールをまわってきて、早くフィニッシュした参加者から、好きな賞品を選ぶことができます。詳細は、当日説明します。賞品は、実用的なものから微妙なお宝あるいは粗品まで用意する予定です。
- ・お楽しみレースは、参加者の帰還状況と準備を勘案して実施します。(12:00以降)。

(8) 成績速報など

- ・成績速報は会場内に掲示します。
- ・競技と成績に関する調査依頼はフィニッシュ後、本部で受け付けます。
- ・各クラス上位3名を表彰いたします。(OAL、OASクラスは表彰対象外です。)

- ・正式な成績は後日ホームページに掲載します。
- ・表彰式は、お楽しみレース終了次第、実施します。(12:30 頃)
- ・過去 12 年間「KOLA杯」を獲得していない MA、WA クラス出場者の中で最上位者の方に、賞品として「KOLA特製Tシャツ」と「KOLA大会年間無料券」を進呈します。

(9)EMIT システム(Eカード)に関する注意事項

- ・各コントロールの通過記録を残すのは、競技者の責任です。Eカードの通過記録もバックアップラベルのパンチ記録もない場合は、失格扱いとなります。
- ・気温が低下するとEカードの動作不良が起りやすいようです。
- ・バックアップラベルを紛失しないよう、パンチの支障にならない範囲で、テープで留める等の加工を強く推奨します。**バックアップラベルを紛失するということは、テイン内にゴミを捨てることと同じです。**
- ・バックアップラベルのパンチ記録(針穴)は、しっかりとパンチしないと針穴が残らないことがありますので、注意してください。

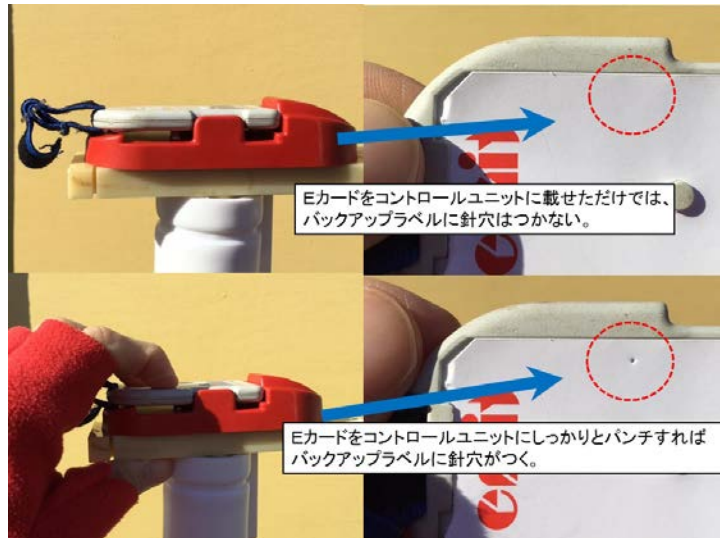

【6.その他】

- ・出したごみは各自で必ずお持ち帰りください。
- ・参加者が自身、第三者へ与えた事故・損傷・損害について、主催者は一切責任を負いません。
- ・カレンダー交換を行っています。

【7.近隣スポットの紹介】

- ◇慈眼寺(野崎観音) <http://www.nozakikannon.or.jp/>

【8. 開催が予定されているオリエンテーリング大会のご紹介】

大会名の後に※※がついている大会は、本大会の会場で申込受付を予定されているようです。

- ◇パークツアー in 関西 2018

▽京都大会※※

- ・2019年1月26日(土)(京都府「淀川河川公園大山崎地区」)

<https://japan-o-entry.com/event/view/219>

▽奈良大会※※

- ・2019年2月16日(土)(奈良県「馬見丘陵公園」)

<https://japan-o-entry.com/event/view/189>

- ◇出田片岡 AsOC 帰国記念杯

- ・2019年1月12日(土)(奈良県「生駒山麓公園」)

<https://japan-o-entry.com/event/view/220>

- ◇阪大神大奈良女新人運営練大会※※

- ・2019年1月19(土)(奈良県宇陀市・桜井市「嶽山」)

<https://japan-o-entry.com/event/view/215>

- ◇平成 30 年度和歌山県民オリエンテーリング大会

- ・2019年1月20(日)(和歌山県田辺市「新庄総合公園」)

http://www.waka-orienteing.net/2018ken/18ken_index.htm

◇京大京女新人運営練大会

・2019年2月3日(日)(京都府宇治市「山城総合運動公園(太陽が丘)」)

<https://japan-o-entry.com/event/view/218>

◇第35回ウエスタンカップリレー大会／山田池公園(大阪府枚方市)

・2019年2月17日(日)

<http://www.orienteering.com/%7Eosakaolc/>

◇KOLA主催大会 <http://kola1975.mbsrv.net/>

・岸和田市民大会 2019年04月6日(土)の予定(岸和田中央公園)

・KOLAたそがれオリエンテーリング大会2019年7月下旬または8月上旬(開催地調整中)

・第35回KOLA新春オリエンテーリング大会2020年1月3日(開催地調整中)

【9. 新春オリエンテーリング大会歴代優勝者】

| | 年 | MA (HA) | WA (DA) | | | | |
|----|------|---------|---------|-------|-------|-------|-------|
| 1 | 1986 | 高原 剛 | 毛利 真琴 | | | | |
| 2 | 1987 | 辻村 進 | 富田 麗子 | | | | |
| 3 | 1988 | | | | | | |
| 4 | 1989 | ペテルカ | 松原 照子 | | | | |
| 5 | 1990 | | | | | | |
| 6 | 1991 | 辻村 進 | 松波めぐみ | | | | |
| 7 | 1992 | 永瀬 真一 | 楠見 ゆり | | | | |
| 8 | 1993 | 藤井 範久 | 愛場佐和子 | | | | |
| 9 | 1994 | 中野 浩 | 出田 裕子 | | | | |
| 10 | 1995 | 川前 紀尚 | 吉岡 康子 | | | | |
| 11 | 1996 | 大林 俊彦 | 大岩 博子 | | | | |
| 12 | 1997 | 小八重善裕 | 達富 千絵 | | | | |
| 13 | 1998 | 御勢 健二 | 四宮寿美子 | | | | |
| 14 | 1999 | 大西 淳一 | 芝 聖子 | | | | |
| 15 | 2000 | 大北 洋平 | 加納 尚子 | | | | |
| 16 | 2001 | 西田 伸一 | 芝 聖子 | | | | |
| 17 | 2002 | 奥村 理也 | 吉村 和代 | | | | |
| 18 | 2003 | 奥村 理也 | 吉岡 康子 | | | MAS | |
| 19 | 2004 | 小林 康浩 | 若木まりも | | | 今田 幸史 | |
| 20 | 2005 | 和久田好秀 | 松本知佐子 | | | 奥村 理也 | |
| 21 | 2006 | 奥村 理也 | 松本知佐子 | | | 澤地 實 | |
| 22 | 2007 | 池 陽平 | 坂本 涼子 | | | 城森 博幸 | |
| | | MA | WA | MJ | WJ | M35 | W43 |
| 23 | 2008 | 松本 康浩 | 松本知佐子 | 板谷 祐樹 | 沖浦 有樹 | 谷村 正樹 | 石川 怜子 |
| 24 | 2009 | 野中 圭介 | 北川 仁美 | 川久保雄揮 | 五百倉亜美 | 城森 博幸 | 岩水加代子 |
| 25 | 2010 | 池 陽平 | 河崎 千里 | 坂辺 祐貴 | 五百倉亜美 | 城森 博幸 | 吉岡 康子 |
| | | MA | WA | MJ | WJ | M35 | W35 |
| 26 | 2011 | 和久田好秀 | 北川 仁美 | 板谷 祐樹 | 座古恵里圭 | 沖浦 徹二 | 吉岡 康子 |
| 27 | 2012 | 結城 克哉 | 北川 仁美 | 板谷 智史 | 北川 楓子 | 城森 博幸 | 片山 保子 |
| 28 | 2013 | 池 陽平 | 北川 仁美 | 板谷 智史 | 五百倉亜美 | 羽鳥 和重 | 片山 保子 |
| 29 | 2014 | 倉本 竜太 | 北川 仁美 | 福井 陽貴 | 板谷 梨子 | 城森 博幸 | 片山 保子 |
| | | MA | WA | M15 | W15 | M35 | W35 |
| 30 | 2015 | 松下 睦生 | 関谷麻里絵 | 福井 陽貴 | 板谷 梨子 | 坂田雄一郎 | 坂田 博子 |
| 31 | 2016 | 谷川 友太 | 木村 史衣 | 岡崎 盛 | 板谷 梨子 | 坂田雄一郎 | 坂田 博子 |
| 32 | 2017 | 築地 孝和 | 佐野 萌子 | 岡崎 盛 | - | 坂田雄一郎 | 富永 美和 |
| 33 | 2018 | 築地 孝和 | 出田 涼子 | 森口 晴陽 | 宇佐美結子 | 山本 正剛 | 坂田 博子 |

| | 年 | | | | MB (HB) | WB (DB) | N |
|----|------|-------|-------|-------|----------|---------|-------------|
| 1 | 1986 | | | | 吉戎武津男 | 松原 照子 | |
| 2 | 1987 | | | | 上手 正雄 | 夏目喜代子 | |
| 3 | 1988 | | | | | | |
| 4 | 1989 | | | | 吉戎武津男 | | 津田 元朗 |
| 5 | 1990 | | | | | | |
| 6 | 1991 | | | | 池田 辰雄 | 吉岡 康子 | 塩谷 佳信 |
| 7 | 1992 | | | | 宮崎 幸生 | 堀口 千鶴 | - |
| 8 | 1993 | | | | 御勢 健二 | 生駒 千秋 | 黒木まどか |
| 9 | 1994 | | | | 小森 民雄 | 夏目喜代子 | 三好 寛三 |
| 10 | 1995 | | | | 廣垣 正治 | 達富 千絵 | 宇野 幹雄 |
| 11 | 1996 | | | | | | 達富 泰弘 |
| 12 | 1997 | | | | 岡本 忠佳 | 黒木 正子 | |
| 13 | 1998 | | | | プーラ・ヨールグ | 松原 照子 | 森崎 澄子 |
| 14 | 1999 | | | | 頓宮 秀徳 | 大場 節子 | 米原 綱夫 |
| 15 | 2000 | | | | 大木 啓介 | 中田 啓子 | 達富 恒尚 |
| 16 | 2001 | | | | 辻野 浩二 | 池田 富子 | 西倉 潤子 |
| 17 | 2002 | | | | 城山 勉 | 大城 理恵 | 今井 信也 |
| 18 | 2003 | | | | 厚主 敏治 | 池田 富子 | - |
| 19 | 2004 | | | | 藤本 佳完 | 中田 啓子 | 沖浦 有樹 |
| 20 | 2005 | | | | 門 武志 | 阿部 智美 | 池田 祥 |
| 21 | 2006 | | | | 杉山 一男 | 小田 幸恵 | 藤井貫太郎 |
| 22 | 2007 | | | | 板谷 祐樹 | - | 川口 長 |
| | | M50 | | | MB | WB | N |
| 23 | 2008 | 澤地 實 | | | 板谷 智史 | - | 牧 秀英 |
| 24 | 2009 | 谷 秀司 | | | 土屋 武 | - | 川口 正 |
| 25 | 2010 | 石井 博昭 | | | 香嶋 宏信 | 北川 楓子 | 川口 正 |
| | | M50 | W50 | M65 | MB | WB | N |
| 26 | 2011 | 阿部 昌隆 | 芝 聖子 | 辻村 修 | 川口 洋 | 向井 里衣 | 山田 耕嗣 |
| 27 | 2012 | 角岡 明 | 芝 聖子 | 小野 盛光 | 門口 昌宣 | 板谷 梨子 | 本橋 正雄 |
| 28 | 2013 | 角岡 明 | 吉岡 康子 | 佐藤 政明 | 川口 洋 | 板谷 梨子 | 瀧川 英輝 |
| 29 | 2014 | 角岡 明 | 山本 陽子 | 山本 博司 | 土屋 武 | 五百倉純子 | 中島 遼 |
| | | M50 | W50 | M65 | MB | WB | N |
| 30 | 2015 | 木村 佳司 | 山本 陽子 | 山本 博司 | 土屋 武 | 田中 美帆 | 阪脇なつ子 |
| 31 | 2016 | 平島 俊次 | 山本 陽子 | 山本 博司 | 北川 新 | 北川 楓子 | ビューラ、ユーリ、カイ |
| 32 | 2017 | 角岡 明 | 吉岡 康子 | 福田 良雄 | 岡崎 浩 | 岡崎 和子 | 山本 正剛 |
| 33 | 2018 | 角岡 明 | 吉岡 康子 | 関野 賢二 | 土屋 武 | 四宮寿美子 | 篠原みこと |

【10. KOLA杯】

KOLA杯獲得条件

- ・過去12年間にKOLA杯を受賞していない方の中でMA,WAの成績最上位に授与します。

KOLA杯獲得者特典

- ・「KOLA Tシャツ」「KOLA大会年間無料招待券」

過去のKOLA杯獲得条件

- ・ 2006年新春大会～2013年たそがれ大会
 - ・過去にKOLA杯を獲得されていない方の中でMAクラス、WAクラスの最上位者に授与。
- ・ 1993年新春大会～2005年ナイト大会
 - ・過去のKOLA大会の参加記録を元にハンディを設定し、男性、女性の最上位者に授与

歴代獲得者

| | 新春大会 | | たそがれ大会(2006年まではナイト) | |
|------|--------|--------|---------------------|--------|
| 1993 | 中尾 正和 | 愛場 佐和子 | 中田 茂夫 | 夏目 喜代子 |
| 1994 | 平山 友啓 | 松原 照子 | 佐藤 馨 | 中田 啓子 |
| 1995 | 川前 紀尚 | 中田 啓子 | 佐藤 信一 | 中村 夕里子 |
| 1996 | 中田 茂夫 | 夏目 喜代子 | 小森 民雄 | 中田 啓子 |
| 1997 | 上手 正雄 | 四宮 寿美子 | 四宮 一夫 | 有福 薫子 |
| 1998 | 中村 知晴 | 夏目 喜代子 | 御勢 健二 | 四宮 寿美子 |
| 1999 | 大西 淳一 | 芝 聖子 | 小國 英男 | 四宮 寿美子 |
| 2000 | 沖浦 徹二 | 四宮 寿美子 | 小野 貴政 | 四宮 寿美子 |
| 2001 | 小坂 猛 | 田代 恵子 | 小林 康浩 | 奥田 裕子 |
| 2002 | 奥村 理也 | 吉村 加代 | 山平 拓也 | 桑野 文 |
| 2003 | 中村 貴史 | 吉岡 康子 | 小林 康浩 | 藤田 沙織 |
| 2004 | 原 昇司 | 若木 まりも | 寺岡 孝 | 藤田 沙織 |
| 2005 | 澤地 未来 | 松本 知佐子 | 板谷 日出男 | 松本 知佐子 |
| 2006 | 小林 康浩 | 加納 尚子 | 梅本 匠 | 林 加奈 |
| 2007 | 池 陽平 | 坂本 涼子 | 佐藤 一平 | (該当なし) |
| 2008 | 鈴木 陽介 | 岩水 加代子 | 栄森 貴久 | 田川 雅美 |
| 2009 | 野本 圭介 | 北川 仁美 | 西田 陽一 | 吉田 蛭子 |
| 2010 | 川北 洋平 | 河崎 千里 | 大西 康平 | 石川 実起 |
| 2011 | 和久田 好秀 | 鳥羽 都子 | 福田 雄希 | 岡部 悦子 |
| 2012 | 結城 克哉 | 間中 千尋 | 石黒 文康 | 青柳 紀子 |
| 2013 | 福井 直樹 | 野澤 麻乃 | 松下 睦生 | 関谷 麻里絵 |
| 2014 | 倉本 竜太 | 藤原 愛 | 板谷 智史 | 上良 智子 |
| 2015 | 松澤 俊行 | 木村 史依 | 瀬尾 峻汰 | 戸谷 みのり |
| 2016 | 谷川 友太 | 木村 るび子 | 緒方 空人 | 出田 涼子 |
| 2017 | 築地 孝和 | 佐野 萌子 | 森河 俊成 | 大野 真由莉 |
| 2018 | 橘 孝佑 | 佐久間若菜 | 田中 創 | 山根 萌加 |

【11. KOLAの紹介】

「楽しいことをより楽しく」をモットーに年3回ゆるく大会運営しています

- ◇ 新春オリエンテーリング大会 (1月)
- ◇ 岸和田市民オリエンテーリング大会(4月)
- ◇ たそがれオリエンテーリング大会 (7月)

もちろん、積極的に大会も参加します

- ◇ ウェルカムリレー
- ◇ クラブカップ7人リレー
- ◇ ウェスタンカップリレー

一緒に仲間になってくれる方を随時募集しています。

クラブカップやウェスタンカップを楽しみたい方、特に大歓迎。

◇ 会費:年 3,000 円 (学生は無料、定職を持たない人は 2,000 円)

◇ 新加入時に、オリエンテーリング用ウェア(noname 製)  を無料進呈!

◇ 大学現役 & OB 在籍(京都、大阪、東北、筑波、東工、津田塾 etc…)

◇ 連絡先:kola_osaka@yahoo.co.jp(会長 横田)

興味を持ったら、まずはご連絡ください。

ホームページ:<http://kola1975.mbsrv.net/>

【KOLA、オリエンテーリングで検索してください】

Twitter :@kola_osaka

Facebook: <https://www.facebook.com/KOLAkishiwada/>



2018年大会運営編

1/3 新春大会 in 大仙公園

大仙公園2018

縮尺 1:5000
等高線間隔 2m

KOLA



第33回KOLA新春オリエンテーリング大会
2018年1月3日

通行禁止
横断地点

| MA | 3.8 km | 26 m |
|----|--------|------|
| 1 | 36 | |
| 2 | 74 | |
| 3 | 85 | |
| 4 | 87 | |
| 5 | 88 | |
| 6 | 90 | |
| 7 | 91 | |
| 8 | 92 | |
| 9 | 93 | |
| 10 | 92 | |
| 11 | 94 | |
| 12 | 95 | |
| 13 | 96 | |
| 14 | 97 | |
| 15 | 100 | |
| 16 | 101 | |
| 17 | 102 | |
| 18 | 103 | |
| 19 | 104 | |
| 20 | 78 | |
| 21 | 105 | |
| 22 | 42 | |
| 23 | 73 | |
| 24 | 93 | |
| 25 | 84 | |



4/14 市民大会 in 岸和田中央公園

岸和田中央公園 2018



KOLA



4/14 総会 in ちえぶくろ

7/28 たそがれO in 光明池



2018年大会参加編

2/18 ウェスタンカップリレー



5/28 ウェルカムリレー



6/17 全日本ロング



7/14-15 OMM LITE



10/7 クラブカップ7人リレー



| クラス | スタート時刻 | 名前 | ふりがな | 所属クラブ または 学校 | カード属性 | Eカード番号 | お楽しみレース |
|-----|--------|--------|------------|--------------|--------|--------|---------|
| MA | 10:30 | 谷野 文史 | たにの ふみちか | ときわ走林会 | MyCard | 505190 | ○ |
| MA | 10:31 | 楠 健志 | くすのき けんじ | 筑波大学 | MyCard | 500443 | ○ |
| MA | 10:32 | 中村 貴史 | なかむら たかし | 杉風会 | MyCard | 82540 | ○ |
| MA | 10:33 | 根本 夏林 | ねもと かりん | サンスーシ | MyCard | 236048 | |
| MA | 10:34 | 碓田 捷将 | さこだ かつまさ | 阪大OLC | MyCard | 502184 | ○ |
| MA | 10:35 | 尾田 継之 | おだ つぐゆき | 大阪OLC | 大阪府56 | 502316 | |
| MA | 10:36 | 石山 良太 | いしやま りょうた | 三河OLC/トータス | MyCard | 196150 | ○ |
| MA | 10:37 | 小田 隼士 | おだ はやと | 東京農工大学 | 大阪府58 | 502317 | |
| MA | 10:38 | 植田 翔大 | うえだ しょうた | 杏友会 | MyCard | 208561 | ○ |
| MA | 10:39 | 大林 俊彦 | おおばやし としひこ | 大阪OLC | MyCard | 502619 | |
| MA | 10:40 | 西田 成佑 | にしだ まさひろ | 東大OLK | MyCard | 221931 | ○ |
| MA | 10:41 | 枝澤 勇太 | えださわ ゆうた | 京大OLC・京女OLC | 大阪府63 | 502871 | ○ |
| MA | 10:42 | 松下 睦生 | まつした むつき | 京都OLC | MyCard | 114665 | ○ |
| MA | 10:43 | 金澤 晴樹 | かなざわ はるき | 京大OLC・京女OLC | MyCard | 507414 | ○ |
| MA | 10:44 | 越智 純毅 | おち じゅんき | 京都OLC | 大阪府64 | 505367 | ○ |
| MA | 10:45 | 石田 晴輝 | いしだ はるき | 東大OLK | MyCard | 231456 | ○ |
| MA | 10:46 | 南河 駿 | みなみかわ しゅん | 姫路市 | MyCard | 208358 | ○ |
| MA | 10:47 | 萱尾 澄人 | かやお きよと | 阪大OLC | MyCard | 507506 | ○ |
| MA | 10:48 | 山崎 星雅 | やまさき せいが | 京大OLC・京女OLC | MyCard | 506244 | ○ |
| MA | 10:49 | 上村 太城 | うえむら たいじょう | 慶應義塾大学 | MyCard | 502751 | ○ |
| MA | 10:50 | 吉原 幸輝 | よしはら こうき | 阪大olc | MyCard | 222933 | ○ |
| MA | 10:51 | 岩田 慈樹 | いわた いつき | 京大OLC・京女OLC | MyCard | 507520 | ○ |
| MA | 10:52 | 小林 知彦 | こばやし ともひこ | | MyCard | 84905 | ○ |
| MA | 10:53 | 菅谷 裕志 | すがや ひろし | OLCルーパー | MyCard | 238842 | ○ |
| MA | 10:54 | 飯田 泰史 | いいだ やすふみ | 東大OLK | MyCard | 231446 | ○ |
| MA | 10:55 | 東 孝樹 | あずま こうき | 北大OLC | MyCard | 506390 | ○ |
| MA | 10:56 | 藤本 拓也 | ふじもと たくや | 京大OLC・京女OLC | MyCard | 502511 | ○ |
| MA | 10:57 | 片山 裕典 | かたやま ひろのり | OLP兵庫 | 大阪府67 | 502318 | |
| MA | 10:58 | 秋山 周平 | あきやま しゅうへい | 緑桜会 | 大阪府70 | 502319 | ○ |
| MA | 10:59 | 橘 孝祐 | たちばな こうすけ | 枚方市 | MyCard | 502503 | ○ |
| MA | 11:00 | 池田 直樹 | いけだ なおき | 東大OLK | MyCard | 236020 | ○ |
| MA | 11:01 | 田中 創 | たなか そう | 阪大OLC | MyCard | 222733 | ○ |
| MA | 11:02 | 緒方 空人 | おがた ひろと | 緑桜会 | MyCard | 209999 | ○ |
| MA | 11:03 | 山本 明史 | やまもと あきふみ | 京大OLC・京女OLC | 大阪府71 | 502209 | ○ |
| MA | 11:04 | 稲岡 雄介 | いなおか ゆうすけ | 阪大OLC | MyCard | 222932 | ○ |
| MA | 11:05 | 亀家 貴志 | かめいえ たかし | 京大OLC・京女OLC | MyCard | 240619 | ○ |
| MA | 11:06 | 豊田 俊哉 | とよた しゅんや | 神大OLK | MyCard | 507593 | ○ |
| MA | 11:07 | 築地 孝和 | ちくち のりやす | ICMR'18実行委員長 | MyCard | 507581 | ○ |
| MA | 11:08 | 加納 尚子 | かのう なおこ | 朱雀OK | MyCard | 483354 | ○ |
| MA | 11:09 | 戸澤 貴志 | とざわ たかし | 横浜国立大学 | MyCard | 502750 | ○ |
| MA | 11:10 | 泉 修平 | いずみ しゅうへい | 札幌農学校 | MyCard | 502604 | ○ |
| MA | 11:11 | 丘村 彰敏 | おかむら あきとし | 大阪OLC | MyCard | 182531 | ○ |
| MA | 11:12 | 宮本 樹 | みやもと たつき | 京葉OLクラブ | MyCard | 185352 | ○ |
| MA | 11:13 | 森河 俊成 | もりかわ としなり | 京大OLC | MyCard | 505317 | ○ |
| MA | 11:14 | 谷川 友太 | たにかわ ゆうた | OLCルーパー | MyCard | 238946 | ○ |
| MA | 11:15 | 塩平 真士 | しおひら なおと | 北大OLC | 大阪府72 | 502210 | ○ |
| W75 | 10:34 | 石田 美代子 | いしだ みよこ | 愛知OLC | MyCard | 185212 | ○ |
| M75 | 10:38 | 小嶋 裕 | こじま ゆたか | 大阪OLC | 大阪府55 | 505366 | |
| M75 | 10:40 | 石田 亘宏 | いしだ のぶひろ | 愛知OLC | MyCard | 401471 | ○ |
| W65 | 10:42 | 山本 陽子 | やまもと ようこ | ES関東クラブ | MyCard | 408454 | |
| MB | 10:31 | 北川 新 | きたがわ あらた | OLCふるはうす | 大阪府74 | 502211 | |
| WB | 10:36 | 北川 楓子 | きたがわ ふうこ | OLCふるはうす | 大阪府28 | 507416 | |
| M15 | 10:54 | 田中 隆太郎 | たなか りゅうたろう | ISOC | 大阪府01 | 500990 | |

| クラス | スタート時刻 | 名前 | ふりがな | 所属クラブ または 学校 | カード属性 | Eカード番号 | お楽しみレース |
|-----|--------|--------|------------|--------------|--------|--------|---------|
| WA | 10:52 | 富永 万由 | とみなが まゆ | 早大OC | MyCard | 507512 | ○ |
| WA | 10:53 | 石坪 夕奈 | いしつぼ ゆうな | 農工大 | MyCard | 189851 | ○ |
| WA | 10:54 | 近藤 あゆみ | こんどう あゆみ | 奈良女OLC | MyCard | 209685 | ○ |
| WA | 10:55 | 金子 詩乃 | かねこ しの | 早大OC | MyCard | 502596 | ○ |
| WA | 10:56 | 北川 仁美 | きたがわ ひとみ | OLCふるほうす | 大阪府89 | 502292 | |
| WA | 10:57 | 藤田 玲美 | ふじた れみ | 神戸大学 | 大阪府92 | 502293 | ○ |
| WA | 10:58 | 松下 綾 | まつした あや | 京都OLC | 大阪府04 | 507556 | ○ |
| WA | 10:59 | 小橋 唯華 | こばし ゆいか | 京女OLC | MyCard | 505103 | ○ |
| WA | 11:00 | 佐久間 若菜 | さくま わかな | 筑波大学 | MyCard | 507375 | |
| WA | 11:01 | 富永 美和 | とみなが みわ | 大阪OLC | 大阪府12 | 507557 | ○ |
| WA | 11:02 | 木村 るび子 | きむら るびこ | 立教大学 | MyCard | 221923 | ○ |
| WA | 11:03 | 平田 沙弥 | ひらた さや | 奈良女OLC | 大阪府19 | 507530 | ○ |
| WA | 11:04 | 村越 久子 | むらこし ひさこ | 静岡OLC | MyCard | 483347 | ○ |
| WA | 11:05 | 緒方 美智 | おがた みち | 奈良市 | 大阪府23 | 507526 | ○ |
| WA | 11:06 | 出田 涼子 | いづた りょうこ | 阪大OLC | MyCard | 502186 | ○ |
| WA | 11:07 | 谷川 理恵 | たにかわり え | OLCルーパー | MyCard | 238945 | ○ |
| WA | 11:08 | 佐野 萌子 | さの もえこ | 京大OLC・京女OLC | MyCard | 505004 | ○ |
| M35 | 10:34 | 前川 一彦 | まえがわ かずひこ | Team AQUA | 大阪府02 | 501017 | ○ |
| M35 | 10:35 | 赤井 秀和 | あかい ひでかず | 静岡OLC | MyCard | 210071 | |
| M35 | 10:36 | 稲田 旬哉 | いなだ じゅんや | OLCふるほうす | 大阪府07 | 505253 | |
| M35 | 10:37 | 緒方 賢史 | おがた けんし | 奈良市 | 大阪府08 | 505254 | ○ |
| M35 | 10:38 | 沖浦 徹二 | おきうら てつじ | 大阪OLC | 大阪府09 | 505258 | |
| M35 | 10:39 | 河合 利幸 | かわい としゆき | OLCレオ | 大阪府10 | 505259 | ○ |
| M35 | 10:40 | 谷垣 宣孝 | たにがき のぶたか | OLP兵庫 | MyCard | 210427 | |
| M35 | 10:41 | 小西 宏 | こにし ひろし | 大阪OLC | 大阪府100 | 505368 | |
| M35 | 10:42 | 坂田 雄一郎 | さかた ゆういちろう | OLCふるほうす | 大阪府11 | 505260 | ○ |
| M35 | 10:43 | 篠原 英剛 | しのはら ひでたか | OLP兵庫 | 大阪府14 | 505261 | ○ |
| M35 | 10:44 | 木村 洋介 | きむら ようすけ | 大阪OLC | MyCard | 221820 | ○ |
| M35 | 10:45 | 土井 洋平 | どい ようへい | 群馬県太田市 | MyCard | 233371 | ○ |
| M35 | 10:46 | 中尾 明彦 | なかお あきひこ | OLP兵庫 | 大阪府16 | 502315 | ○ |
| W35 | 10:30 | 篠原 みこと | しのはら みこと | OLP兵庫 | 大阪府77 | 502212 | ○ |
| W35 | 10:31 | 伊藤 博子 | いとう ひろこ | | 大阪府80 | 502872 | ○ |
| W35 | 10:32 | 坂田 博子 | さかた ひろこ | OLCふるほうす | 大阪府81 | 502213 | ○ |
| W35 | 10:33 | 大岩 博子 | おおいわ ひろこ | 篠山市 | 大阪府82 | 502290 | |
| M65 | 10:47 | 木村 浩 | きむら ひろし | | 大阪府47 | 502870 | ○ |
| M65 | 10:48 | 佐藤 政明 | さとう まさあき | 大府市 | MyCard | 210397 | |
| M65 | 10:49 | 山本 博司 | やまもと ひろし | ES関東クラブ | MyCard | 412158 | ○ |
| M65 | 10:50 | 福田 良雄 | ふくだ よしお | OLC吉備路 | MyCard | 410209 | |
| M65 | 10:51 | 関野 賢二 | せきの けんじ | YTC78 | 大阪府52 | 505365 | ○ |
| M50 | 11:01 | 楠見 耕介 | くすみ こうすけ | 大阪OLC | 大阪府17 | 505262 | |
| M50 | 11:02 | 大岩 正裕 | おおいわ まさひろ | 京都OLC | MyCard | 507156 | ○ |
| M50 | 11:03 | 北川 達也 | きたがわ たつや | OLCふるほうす | 大阪府18 | 505359 | |
| M50 | 11:04 | 出田 洋 | いづた ひろし | OLP兵庫 | 大阪府22 | 505361 | ○ |
| M50 | 11:05 | 阪本 博 | さかもと ひろし | 大阪OLC | 大阪府24 | 505362 | ○ |
| M50 | 11:06 | 瀬谷 全那 | せや まさとも | 大阪OLC | 大阪府27 | 505363 | ○ |
| M50 | 11:07 | 角岡 明 | つのおか あきら | 三河OLC | MyCard | 198875 | ○ |
| M50 | 11:08 | 飛松 淳一 | とびまつ じゅんいち | OLCレオ | 大阪府37 | 505364 | |
| M50 | 11:09 | 松橋 徳敏 | まつはし のりとし | つるまいOLC | 大阪府43 | 502869 | ○ |
| M50 | 11:10 | 宮崎 敦司 | みやざき あつし | (無所属) | MyCard | 195995 | |
| W50 | 10:30 | 出田 裕子 | いづた ゆうこ | 神戸市 | 大阪府83 | 502291 | ○ |
| W50 | 10:32 | 吉岡 康子 | よしおか やすこ | OLC吉備路 | MyCard | 41205 | |

パークツアーin関西2018中間集計(3戦まで)ポイント獲得者のみ

| MA 暫定 順位 | 氏名 | 所属 | 兵庫大会 | | 滋賀大会 | | 和歌山大会 | | 小計 |
|----------------|--------|-------------|------|----|------|----|-------|----|----|
| | | | 順位 | pt | 順位 | pt | 順位 | pt | |
| 1 | 谷川 友太 | OLCルーパー | 1 | 15 | 4 | 12 | 2 | 14 | 41 |
| 2 | 築地 孝和 | 朱雀OK | 3 | 13 | 5 | 11 | 3 | 13 | 37 |
| 3 | 川島 聖也 | 神戸大学 | | | 8 | 8 | 1 | 15 | 23 |
| 4 | 片岡 佑太 | 阪大OLC | 15 | 1 | 11 | 5 | 7 | 9 | 15 |
| 4 | 竹内 公一 | 名大OLC | | | 1 | 15 | | | 15 |
| 6 | 田中 創 | 阪大OLC | 10 | 6 | 20 | 0 | 8 | 8 | 14 |
| 6 | 森河 俊成 | 京都大学 | | | 2 | 14 | | | 14 |
| 6 | 系賀 翔大 | 朱雀OK | 2 | 14 | | | | | 14 |
| 9 | 山本 明史 | 京大OLC | 12 | 3 | 12 | 3 | 9 | 7 | 13 |
| 9 | 岩井 龍之介 | 京都大学 | | | 3 | 13 | | | 13 |
| 11 | 松澤 俊行 | 浜松学院大短大部 | 4 | 12 | | | | | 12 |
| 11 | 角田 貴大 | 横浜市立大学 | | | | | 4 | 12 | 12 |
| 13 | 片山 裕典 | OLP兵庫 | 5 | 11 | | | | | 11 |
| 13 | 中野 喬博 | 杏友会 | | | | | 5 | 11 | 11 |
| 15 | 伴 広輝 | 京都大学 | | | 6 | 10 | | | 10 |
| 15 | 南河 駿 | OLCルーパー | 6 | 10 | | | | | 10 |
| 15 | 東條 秀祐 | 京都大学 | | | 40 | 0 | 6 | 10 | 10 |
| 18 | 近藤 恭一郎 | 京都大学 | | | 7 | 9 | | | 9 |
| 18 | 塩平 真士 | 北大OLC | 7 | 9 | | | | | 9 |
| 20 | 堀尾 健太郎 | OLCルーパー | 8 | 8 | | | | | 8 |
| 21 | 渡邊 寛希 | 金大OLC | 9 | 7 | | | | | 7 |
| 21 | 大野 絢平 | 京都大学 | | | 9 | 7 | | | 7 |
| 23 | 大江 恒男 | OLP兵庫 | | | | | 10 | 6 | 6 |
| 23 | 西嶋 就平 | 名大OLC | 25 | 0 | 10 | 6 | | | 6 |
| 23 | 上村 太城 | KOLC | | | | | 10 | 6 | 6 |
| 26 | 前野 達也 | 名大OLC | 11 | 5 | 19 | 0 | | | 5 |
| 27 | 渡辺 鷹志 | KOLC | 12 | 4 | | | | | 4 |
| 27 | 松崎 崇志 | 京葉OLC | | | 12 | 4 | | | 4 |
| 27 | 岡本 洸彰 | 東大OLK | | | | | 12 | 4 | 4 |
| 30 | 石田 悠人 | 大阪大学 | | | 26 | 0 | 13 | 3 | 3 |
| 31 | 田中 宏明 | 京都OLC | | | 14 | 2 | | | 2 |
| 31 | 大箱 貴志 | 京都OLC | | | | | 14 | 2 | 2 |
| 31 | 岩瀬 史明 | 名大OB | 14 | 2 | | | | | 2 |
| 34 | 松本 萌希 | 京都大学 | | | 15 | 1 | | | 1 |
| 34 | 岩田 慈樹 | 京大OLC・京女OLC | | | | | 15 | 1 | 1 |

| M15 暫定 順位 | 氏名 | 所属 | 兵庫大会 | | 滋賀大会 | | 和歌山大会 | | 小計 |
|-----------------|-------|---------|------|----|------|----|-------|----|----|
| | | | 順位 | pt | 順位 | pt | 順位 | pt | |
| 1 | 牧戸 悠生 | 伊勢志摩OLC | | | 1 | 3 | | | 3 |
| 2 | 河崎 聖 | | | | 2 | 2 | | | 2 |

| M35 | | | 兵庫大会 | | 滋賀大会 | | 和歌山大会 | | 小計 |
|----------|--------|----------|------|----|------|----|-------|----|----|
| 暫定 順位 | 氏名 | 所属 | 順位 | pt | 順位 | pt | 順位 | pt | |
| 1 | 篠原 英剛 | OLP兵庫 | 4 | 5 | 1 | 10 | 1 | 8 | 23 |
| 2 | 稲田 旬哉 | OLCふるはうず | 2 | 7 | 4 | 7 | 3 | 6 | 20 |
| 2 | 河合 利幸 | OLCレオ | 1 | 8 | 6 | 5 | 2 | 7 | 20 |
| 4 | 鶴飼 須彦 | OLCルーパー | | | 2 | 9 | | | 9 |
| 4 | 坂田 雄一郎 | OLCふるはうず | 5 | 4 | | | 4 | 5 | 9 |
| 6 | 滝 正晴 | 静岡OLC | | | 3 | 8 | DNS | | 8 |
| 7 | 平沢 正紀 | つるまいOLC | 6 | 3 | 7 | 4 | DNS | | 7 |
| 8 | 沖浦 徹二 | 大阪OLC | 3 | 6 | | | | | 6 |
| 8 | 上田 公平 | | | | 5 | 6 | | | 6 |
| 8 | 谷垣 宣孝 | OLP兵庫 | | | 9 | 2 | 5 | 4 | 6 |
| 11 | 小比賀 健司 | 朱雀OK | | | 11 | 0 | 6 | 3 | 3 |
| 11 | 土井 洋平 | 群馬県太田市 | | | 8 | 3 | | | 3 |
| 13 | 須藤 馨 | 入間市OLC | 7 | 2 | | | | | 2 |
| 14 | 緒方 賢史 | 奈良市 | | | 10 | 1 | | | 1 |

| M50 | | | 兵庫大会 | | 滋賀大会 | | 和歌山大会 | | 小計 |
|----------|--------|----------|------|----|------|----|-------|----|----|
| 暫定 順位 | 氏名 | 所属 | 順位 | pt | 順位 | pt | 順位 | pt | |
| 1 | 角岡 明 | 三河OLC | 2 | 9 | 1 | 10 | 3 | 7 | 26 |
| 1 | 宮崎 敦司 | (無所属) | 3 | 8 | 2 | 9 | 1 | 9 | 26 |
| 3 | 小泉 辰喜 | 東京OLクラブ | 1 | 10 | 3 | 8 | 4 | 6 | 24 |
| 4 | 永瀬 真一 | KOLA | 4 | 7 | | | 2 | 8 | 15 |
| 5 | 小野田 敦 | 京都OLC | 5 | 6 | | | 5 | 5 | 11 |
| 6 | 横田 実 | KOLA | | | 4 | 7 | | | 7 |
| 6 | 土屋 晴彦 | 愛知OLC | 6 | 5 | 9 | 2 | | | 7 |
| 6 | 楠見 耕介 | 大阪OLC | 7 | 4 | 8 | 3 | | | 7 |
| 9 | 大岩 正裕 | 京都OLC | 8 | 3 | 10 | 1 | 8 | 2 | 6 |
| 9 | 牧戸 和之 | 伊勢志摩OLC | | | 5 | 6 | | | 6 |
| 11 | 松橋 徳敏 | つるまいOLC | | | 6 | 5 | | | 5 |
| 12 | 柴田 恭 | OLCふるはうず | | | 7 | 4 | | | 4 |
| 12 | 中尾 明彦 | OLP兵庫 | 11 | 0 | | | 6 | 4 | 4 |
| 12 | 飛松 淳一 | OLCレオ | 10 | 1 | | | 7 | 3 | 4 |
| 15 | 橋本 八州馬 | 岐阜OLC | 9 | 2 | | | | | 2 |
| 16 | 中原 信一 | 大阪OLC | 14 | 0 | | | 0 | 9 | 1 |

| M65 | | | 兵庫大会 | | 滋賀大会 | | 和歌山大会 | | 小計 |
|----------|--------|---------|------|----|------|----|-------|----|----|
| 暫定 順位 | 氏名 | 所属 | 順位 | pt | 順位 | pt | 順位 | pt | |
| 1 | 関野 賢二 | YTC78 | 1 | 10 | 1 | 5 | 1 | 7 | 22 |
| 2 | 前田 春正 | KOLA | 4 | 7 | 2 | 4 | 5 | 3 | 14 |
| 3 | 鹿野 勘次 | 岐阜OLC | 5 | 6 | | | 3 | 5 | 11 |
| 4 | 高村 卓 | 上尾OLクラブ | 3 | 8 | 4 | 2 | | | 10 |
| 5 | 加藤 昭治 | 東海市 | 2 | 9 | | | | | 9 |
| 6 | 佐藤 政明 | 大府市 | 6 | 5 | 3 | 3 | | | 8 |
| 7 | 山本 博司 | ES関東クラブ | 10 | 1 | | | 2 | 6 | 7 |
| 8 | 河村 健二 | 横浜OLクラブ | | | | | 4 | 4 | 4 |
| 8 | 久保井 輝政 | サン・スーシ | 7 | 4 | | | | | 4 |
| 10 | 板東 光彦 | 徳島県OL協会 | 8 | 3 | | | | | 3 |
| 11 | 福田 良雄 | OLC吉備路 | | | | | 6 | 2 | 2 |
| 11 | 澤地 寛 | 大阪OLC | 9 | 2 | | | | | 2 |
| 13 | 加藤 高男 | 大阪OLC | 12 | 0 | | | 7 | 1 | 1 |

| M75 | | | 兵庫大会 | | 滋賀大会 | | 和歌山大会 | | 小計 |
|----------|-------|---------|------|----|------|----|-------|----|----|
| 暫定 順位 | 氏名 | 所属 | 順位 | pt | 順位 | pt | 順位 | pt | |
| 1 | 岡野 英雄 | 愛知OLC | 2 | 6 | 1 | 1 | | | 7 |
| 1 | 小幡 昭次 | 三河OLC | 1 | 7 | | | | | 7 |
| 3 | 石田 亘宏 | 愛知OLC | 3 | 5 | | | 1 | 1 | 6 |
| 4 | 高橋 厚 | 多摩OL | 4 | 4 | | | | | 4 |
| 5 | 原田 憲夫 | 札幌OLC | 5 | 3 | | | | | 3 |
| 6 | 小嶋 裕 | 大阪OLC | 6 | 2 | | | | | 2 |
| 7 | 永元 秀和 | 京葉OLクラブ | 7 | 1 | | | | | 1 |

| WA | | | 兵庫大会 | | 滋賀大会 | | 和歌山大会 | | 小計 |
|----------|--------|-------------|------|----|------|----|-------|----|----|
| 暫定 順位 | 氏名 | 所属 | 順位 | pt | 順位 | pt | 順位 | pt | |
| 1 | 谷川 理恵 | OLCルーパー | 2 | 9 | 2 | 9 | | | 18 |
| 2 | 金澤 めぐみ | 奈良女子大学 | | | 5 | 6 | 1 | 10 | 16 |
| 2 | 出田 裕子 | 神戸市 | 8 | 3 | 4 | 7 | 5 | 6 | 16 |
| 2 | 出田 涼子 | 阪大OLC | 3 | 8 | 3 | 8 | DISQ | 0 | 16 |
| 5 | 佐野 萌子 | 京女OLC | 6 | 4 | 1 | 10 | | | 14 |
| 5 | 塚越 真悠子 | 大阪大学 | | | 6 | 5 | 2 | 9 | 14 |
| 7 | 加納 尚子 | 朱雀OK | 1 | 10 | | | | | 10 |
| 7 | 小笠原 萌 | 奈良女子大学 | | | 8 | 3 | 4 | 7 | 10 |
| 7 | 半田 博子 | OLC吉備路 | 5 | 6 | 7 | 4 | | | 10 |
| 10 | 小橋 唯華 | 京大OLC・京女OLC | | | | | 3 | 8 | 8 |
| 11 | 江田 黎子 | OLP兵庫 | 4 | 7 | | | | | 7 |
| 12 | 坂東 愉楽 | 京大OLC・京女OLC | | | | | 6 | 5 | 5 |
| 12 | 山森 汐莉 | 金大OLC | 6 | 5 | | | | | 5 |
| 14 | 村越 久子 | OLC吉備路 | 12 | 0 | | | 7 | 4 | 4 |
| 15 | 上原 珠美 | 京都女子大学 | | | 22 | 0 | 8 | 3 | 3 |
| 16 | 羽鳥 咲和 | 京都女子大学 | | | 9 | 2 | | | 2 |
| 16 | 近藤 あゆみ | 奈良女OLC | | | | | 9 | 2 | 2 |
| 16 | 松本 和美 | 徳島県OL協会 | 9 | 2 | | | | | 2 |
| 19 | 布施谷 綺子 | 奈良女子大学 | | | 10 | 1 | | | 1 |
| 19 | 北川 仁美 | OLCふるはうず | 10 | 1 | | | | | 1 |

| W35 | | | 兵庫大会 | | 滋賀大会 | | 和歌山大会 | | 小計 |
|----------|-------|----------|------|----|------|----|-------|----|----|
| 暫定 順位 | 氏名 | 所属 | 順位 | pt | 順位 | pt | 順位 | pt | |
| 1 | 坂田 博子 | OLCふるはうず | | 0 | | | 1 | 1 | 1 |
| 1 | 大岩 博子 | 篠山市 | | | 1 | 1 | | | 1 |

| W65 | | | 兵庫大会 | | 滋賀大会 | | 和歌山大会 | | 小計 |
|----------|-------|---------|------|----|------|----|-------|----|----|
| 暫定 順位 | 氏名 | 所属 | 順位 | pt | 順位 | pt | 順位 | pt | |
| 1 | 高村 陽子 | 上尾OLC | 1 | 2 | 1 | 1 | | | 3 |
| 2 | 山本 陽子 | ES関東クラブ | 2 | 1 | | | 1 | 1 | 2 |

| W75 | | | 兵庫大会 | | 滋賀大会 | | 和歌山大会 | | 小計 |
|----------|--------|-------|------|----|------|----|-------|----|----|
| 暫定 順位 | 氏名 | 所属 | 順位 | pt | 順位 | pt | 順位 | pt | |
| 1 | 石田 美代子 | 愛知OLC | 1 | 1 | | | 1 | 1 | 2 |