

KOLA

第 50 号
発行 61/11

編集 岸和田
O.L.協会
編集局

- B 2.6km ステージ 86-11-3
- 1 (133) 人工特徴物
 - 2 (137) 凹地(南のり5)
 - 3 (138) 小道の分岐
 - 4 (142) あん部
 - 5 (139) やぶ(西のり5)
 - 6 (141) こぶの南側
 - 7 (144) やぶ(北のり5)
 - 8 (146) 北のやぶ(南のり5)
 - 9 (148) 凹地(北東のり5)
 - 10 (149) やぶ(西のり5)
 - 11 (M1) 道路の分岐
- マールまて赤色テープ誘導 280m



縮尺 1 : 5,000
等高線間隔 2m

地図記号

- 真市道路
- 道 路
- 道 小
- 道 径
- 障 段
- 植 生界
- 橋 通れる
- 土壁 通れる
- 建物 無設定
- 人工特徴物
- 池 湿地
- 岩 岩石群
- コンクリート
- こぶ 大小
- 穴 凹地
- 凹地の敷地
- 開けた土地
- 開けた土地
- 走れる林
- 走れない林
- 通れない林

調査期間 1986年7月~8月
調査者 浅川ゆかり 岡崎仁美 船田義明
瀧川英雄 堀端和彦 原久美子
作 者 原久美子 岡崎仁美 浅川ゆかり

オリエンテーリングクラブ
ふるはうす

この地図は 吹田市発行の1:2,500の地形図を基に 調査作図したものである。

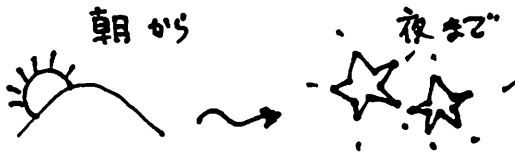

一日 3 O L ... トータル 55 分

瀬戸照久

OLCふるはうすの公園3ステージOLが11月3日、千里丘陵で開催されKOLAより私一人になりましたが参加してきました。

ゲレンデは千里ニュータウンの中に残された緑地、公園、竹林等を上手く取り入れた所で、それぞれ「津雲台」「高野台」「桃山台」としてNewMapを作成されていました。縮尺は全て1:5000。ステージ1では距離感にとまどいはあったものの読みやすい地図になっていました。

さて、前日まで風邪ぎみでどうしようと思ってはいたが、ふるはうすの大会に参加したことがなく、又、一日3回もOLが出来るという面白さに朝8時すぎに出発。電車に乗って大会参加は久しぶり、沿線の風景も楽しめます。特に阪急の千里線は考えてみると乗るのは始めて、こういうのも楽しいですね。但し帰りは車が楽だなとは思いましたが、!

話を元に戻して千里高の受付へ行くとおなじみの顔が多く、なかなか盛況。総参加者数は100名近くになるのではないのでしょうか。参加クラスは体調の悪いのと走力に自信のないのでBクラスへ。

まずステージ1。徒歩10分ほどの津雲公園がスタート。合図一発とびだします。コンパスに従って一直線、地図上の距離感では5分位走ってと...思われたのがすぐに第一ポストチェック、そう1:5000の大縮尺だったのを再確認。第2へもコンパスで方向を定めて走る。公園OLでは走が中心。あとは走れ、走れ、特に人の多い団地内ですから歩いてられません。確実に地図を読みコンパスで方向を定めるだけ。途中第7から第8へむけて走る時方向を勘違いした以外たいしたミスもなく、歩くこともなくゴールへ。タイムは17分台。我ながらたいしたもんだ。

次にステージ2。ステージ1のスタート時刻(10:51)より丁度1時間後、11:51分のスタート。今度は徒歩で25分程の山田西公園。スタート後まず走らされます。川に沿って550m程、チェック、ン!?ポスト記号241のはずが242、地図を確認すれど位置と記号が違います。地図上では間違いがないのでパンチ、念の為少し西の小道へ入ると241のポストが、これもパンチ?!ともかく後も走ろう。少し足が重い。ここで芝、辻村さんの奥さん達が引き返してくる。スタート係が地図の交付違いをしたため、気付いて戻るところだそうです。当会でもたまにおかすミスがここでも2つ。くれぐれも気を付けましょう。お互いに。第2のガケ、第3のコブ、竹藪のはずれをつかっているためパンチしては道へ戻りラン。第6から第7へは竹藪の中をつつきり上から沢ポストへ。唯一の歩き。残は誘導ポストのような第8ラスト第9だけ最後の力で走りますが、ゆるくて長い登り、思うように進まなかったけれどシカメツラでゴール。20分を切れず22分台のタイムでした。

ステージ3はナイトOL。4時間程待ち時間があります。遅い昼食をと思い、第2会場近くの南千里駅へ行き時間があねからとビールでのどをうるおします。あとでしんどい思いをするとも思わずに。

なんとか時間を過ごし、16時すぎのステージ3の受付へ。なんと公民館の中の会議室。どうも落ち着かない雰囲気。ほんと建物の中なんてかわっています。晩秋の日暮れは早く、17時すぎると早くも暗くなります。スタートへ。こんどは15分くらいの空地へ。ヘッドランプの明かりがまぶしくなってくる中、スタート。風邪の残りかビールの残りか頭が痛い。慎重に竹藪へつつこみます。コンパス通り、パンチ。第2もコンパスに従ってパンチ。さあ、またランコース。第3,4とパンチ。第5はン?小径の終り。池の柵へ附けているから違

うと思い、通りすごしてからやはりおかしい。記号は337,あれ、これだ、パンチ!あとも走れ、走れ、頭痛のため頭をおさえ汗を流し、早くゴールへとそれだけ、やっとゴール。タイムは何15分台、調子悪いほうがいいのかしら。ステージ2は不成立としたため1と3の総合成績。思いもかけず2位となれました。

毎週のように地図調査に入り歩きまわっているのがトレーニングになっているのか走力に自信がもてた一日でした。一日 3 O Lの運営は見ている大変なもの、ほぼスムーズに流し、ポスト設置、撤収、速報、特にナイトになっての速報等すばらしいものでした。ただ一点、当会もそうですが誘導テープに工夫がほしいですね。材質、色、場所、結びかたに注意しあくまではじめて歩く参加者にわかりよいものにしたいたいです。

楽しい一日を提供していただいた“ふるはうす”のみなさんほととにご苦労様でした。そしてありがとうございました。

速報

ステージ1	2.6km	25名	入19分	規27分	ステージ3	2.2km	17名	入20分	規28分
1、浜 浩史	阪大OLC	14.18			1、前田 亮	茨木高OLC	15.17		
2、天野 善美	大阪OLC	14.21			2、奥田 誠		15.21		
3、水野 俊行	阪大OLC	16.09			3、瀬戸 照久	岸和田OLA	15.50		
6、瀬戸 照久	岸和田OLA	17.08							
ステージ2	2.8km	27名	入26分	規36分	総合ステージ1+ステージ3		13名		
1、浜 浩史	阪大OLC	18.59			1、浜 浩史	阪大OLC	31.16		
2、松宮 広和		20.35			2、瀬戸 照久	岸和田OLA	32.58		
3、天野 善美	大阪OLC	21.03			3、前田 亮	茨木高OLC	34.40		
5、瀬戸 照久	岸和田OLA	22.03							

なうスポーツOL大会を終了して

本年度の事業としてオリエンティアーの育成をしようとの主旨で初心者を中心にOLとはの入門編 (Pt I 中央公園大会5/25) 実際の山野での入門編 (Pt II 水間大会7/20) 個人で参加する大会編 (Pt III 神於山大会10/19) と位置づけをした“なうスポーツOL大会”を計画通り実施し、そして終了することができました。関係されたスタッフとそして参加者の皆様、ご苦労様でした。

しかし、結果として残念なものに終了しました。参加者が少なかったのは性質上仕方ないものの、3大会を連続して参加した方がなかったこと、2大会すらです。当然の結果、他の大会に参加しよう、クラブに加入しようとする方がいませんでした。なぜでしょうか。日程が悪かったのか広報が不足したのか会員に対しても主旨の不徹底だったのか、大会の内容事体が悪かったのか、反省することの多いものだったように思います。

OLが オリエンティアーが少ない、育たない大阪南部にあって反省の多い事業であったとしても、今後より良く改良してOLの普及、オリエンティアーの育成に努めなくいはならないことだと思います。公認クラブとして岸和田OL協会会員の皆様、今後共頑張ってくださいようお願いいたします。

なうスポーツOL大会 成績表

Pt I 5/25 中央公園大会 参加者 15組 29名

1.田尾けんいち	他2	.11.20	8.田中栄一郎	他2	.25.04
2.松浦 二郎	#1	.12.36	9.松岡 直樹		.27.55
3.上林夏一郎		.12.50	10.矢野てるまさ		.28.35
4.伊集院 夢	#2	.18.00	11.さこまゆみこ	#2	.28.50
5.田中 千尋		.22.55	12.新谷 恵子		.47.15
6.荒瀬 光広	#2	.24.05	13.新谷 信宏		.48.15
7.上林 礼子	#3	.24.15	14.寺田 幸代		.48.40
			松岡ゆき子	ペナ1	.28.00

Pt II 7/20 水間大会 参加者 16名

☆個人Aクラス	5 km	出場 9名	入 1.01	規 1.26
1.池田 辰雄	50	大阪OLC	.43.23	
2.辻村 修	50	コンターズ	.44.48	
3.笠井 泰自	50	奈良OLC	.58.04	
4.藤田 寛	50	大阪OLC	1.06.52	
5.藤原 啓	16	高槻OLC	1.09.42	
6.田端 啓一	54	大阪OLC	1.10.59	
7.遊 賢忠	35	コンターズ	1.17.23	
藤井貫太郎	60	大阪OLC	1.43.40	
井上 賀資	54	大阪OLC	1.46.16	
☆個人Bクラス	5 km	出場 3名		
1.高馬 崇	15	大阪OLC	1.32.18	
坂本佳也	47	京都OLC	ペナ1	
山下佳久	17	高槻OLC	キケン	
☆グループ、ファミリーコース	4 km	出場 2組 4名		
1.中井真次	39 他1	岸和田OLA	1.16.50	
後藤章子	14 #1	岸和田市	キケン	

Pt III 10/19 神於山大会 参加者 6組 20名

☆個人A	6.5km	出場 2名		
1.馬場誠一	23	市大OLC	1.26.18	
2.佐藤克之	43	西宮市	1.29.52	
☆個人B	5.5km	出場 2名		
1.森山利男	44	宇治市	1.10.46	
2.和田 忠	54	みやこOLC	1.13.00	
☆グループ一般	5.5km	出場 3組 6名		
1.豊田 美穂	39他1	岸和田市	2.35.00	
2.塩谷 利雄	54 #1	"	2.49.53	
3.岡森信知子	26 #1	"	2.55.00	
☆グループ家族	5.5km	出場 1組 3名		
松井 勉	30他2	高石市	1.47.00	
		位置説明間違いに付 不成立		
☆グループ中学生	5.0km	出場 1組 3名		
豊田 朗子	13他2	岸和田市	3.34.00	
		位置説明間違いに付 不成立		
☆グループ小学生	4km	出場 1組 4名		
寺田 豊	10他3	岸和田市	2.38.00	以上

高野台

千里ニュータウン公園シリーズ

大阪府 吹田市
 ふるはうす公園 Stage OL大会
 1986. 11. 3
 ALL CONTROLS 27



この地図は 吹田市発行の1:2,500の地形図を基に 調査作図したものである。

調査期間 1986年7月~8月
 調査者 村上武司 稲田旬哉 中谷元彦
 作図者 村上武司

T Murakami No.2

オリエンテーリングクラブふるはうす

桃山台

千里ニュータウン公園シリーズ②

大阪府 吹田市

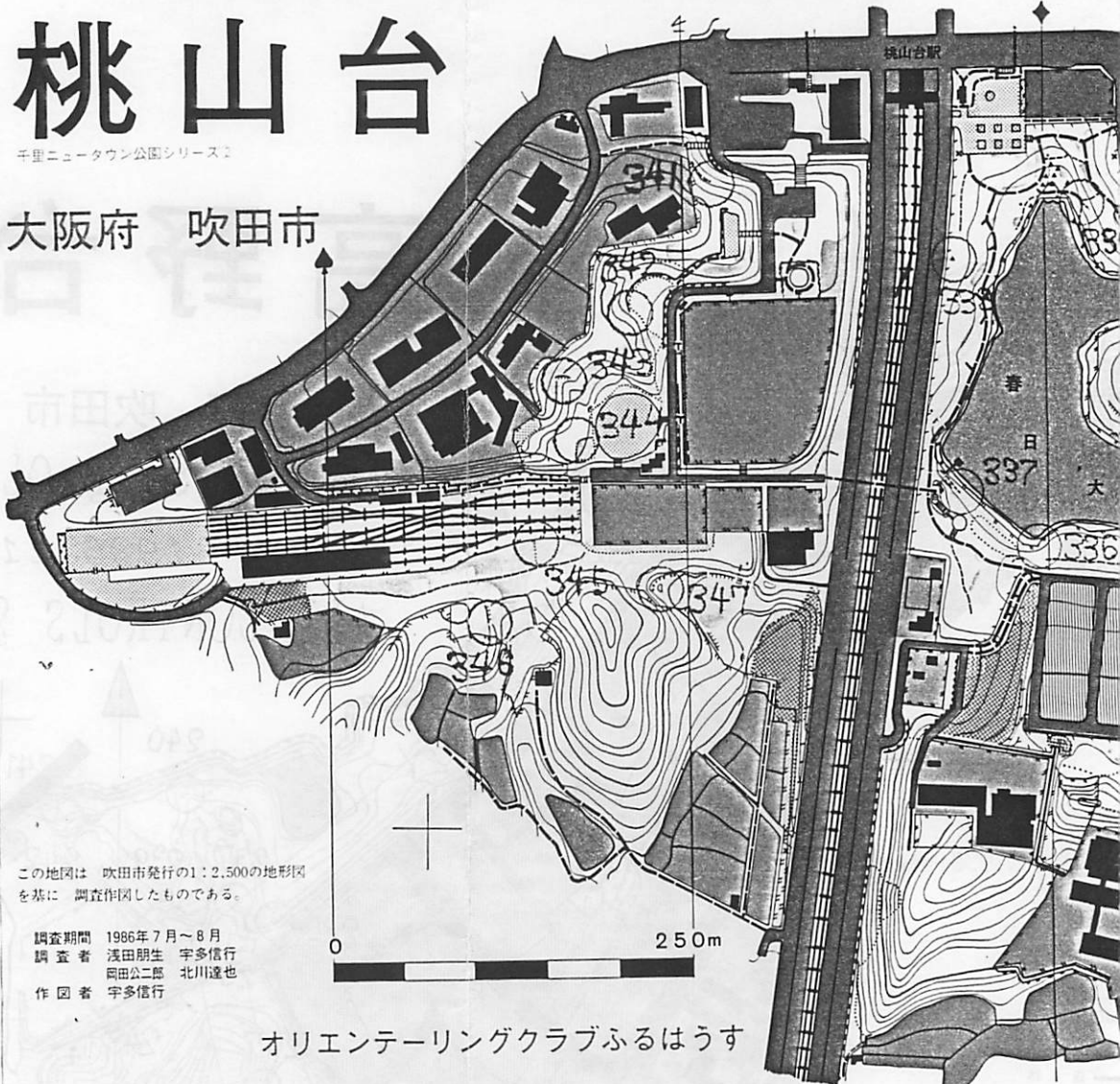

この地図は 吹田市発行の1:2,500の地形図を基に 調査作成したものである。

調査期間 1986年7月～8月
 調査者 浅田朋生 宇多信行
 飯田公二郎 北川達也
 作図者 宇多信行

オリエンテーリングクラブふるはうす

ふるはうす公園 Stage 0 L大会
 Stage-3 コース (桃山台)
 1986. 11. 3

HA 前半	1900	Q
1	331	
2	333	
3	334	
4	336	
5	345	
6	346	
7	347	
8	344	

HA 後半	2200	L
9	341	
10	342	
11	343	
12	337	
13	338	
14	339	
15	340	

B 2 200m
 小回り
 さく小道の分岐
 道との曲がり
 ささの曲がり
 小径の終わり
 岩
 小径の分岐
 北の煙の南西の角
 (M3) 小径の分岐
 ゴール: 赤テープ 50m

N 2 100m
 さく小道の分岐
 道との曲がり
 ささの曲がり
 小径の終わり
 岩
 小径の分岐
 北の煙の南西の角
 (M3) 小径の分岐
 ゴール: 赤テープ 50m

ふるはうす公園3StageOL大会 1986. 11. 3

地図記号

- | | | | |
|------------|--|------------|--|
| 真巾道路 | | 岩 岩石群 | |
| 道 路 | | コンクリート被覆 | |
| 道 | | 通れない 土崖 岩崖 | |
| 小 道 | | 通れる 土崖 岩崖 | |
| 小 径 | | 土塁 みぞ | |
| 小 階 段 | | こぶ 大小 | |
| 植 生 界 | | 小凹地 穴 | |
| 柵 通れる 通れない | | 横穴 きれつ | |
| 送電線 鉄塔 | | 団地等の敷地 | |
| 建物 無壁舎 | | 開けた土地 入れる | |
| 人工特徴物 鉄道 | | 開けた土地 入れない | |
| 川 渡れる 渡れない | | 走れる林 走れない林 | |
| 池 | | 通れない林 植込 | |

All controls 12

縮尺 1 : 5,000

等高線間隔 2m

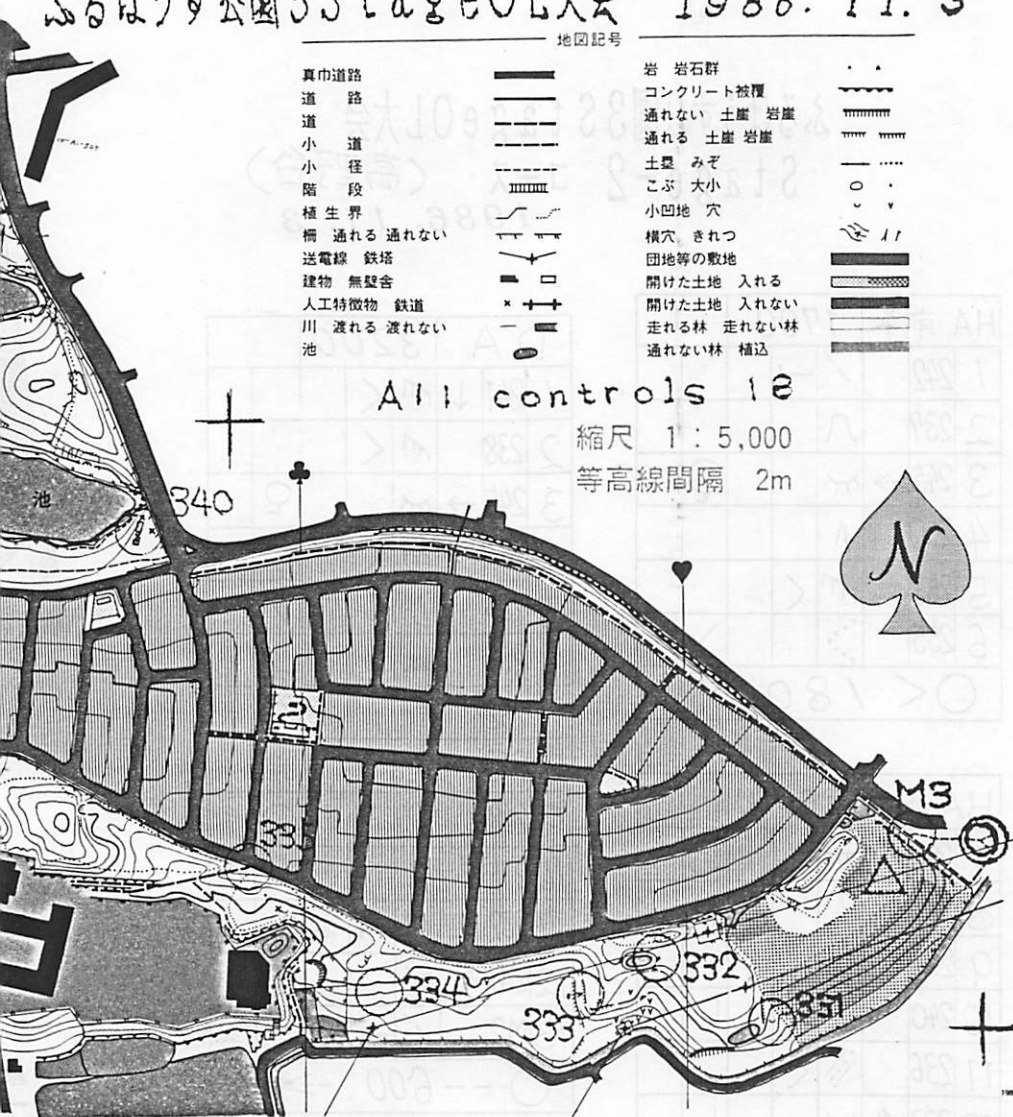

16 335	17 M3
--------	-------

ふるはうす公園3StageOL大会
1986. 11. 3

D A	3000
1 331	Y
2 332	F
3 336	F
4 342	T
5 343	V
6 344	V
7 338	A
8 339	Y
9 340	↑
10 M3	Y

1986-11-3-000

ふるはうす公園3Stage0L大会
 Stage-2 コース (高野台)
 1986. 11. 3

HA 前半	1700		
1 242	/-		
2 237	∧		
3 245	→ ㄨ		♀
4 250	∧		
5 253	ㄨ <		
6 255	⋯		>.
○ < 180 > □			

HA 後半	2000		
7 252	≡		♀
8 247	∧		
9 239	≠		
10 240	ㄨ		L
11 236	⋯ <		
12 233	↑ ㄨ		L
13 231	ㄨ		♀
14 M2	/-		
○ --- 600 -> ⊙			

DA	3200		
1 241	↓ ㄨ <		
2 238	ㄨ <		
3 245	→ ㄨ		♀
4 253	ㄨ <		
5 255	⋯		>.
6 256	■		↓.
7 252	≡		♀
8 250	∧		
9 248	∨		♀
10 235	∧		
11 232	/-		
12 231	ㄨ		♀
13 M2	/-		
○ --- 600 -> ⊙			

B 2800m

- (241) 南のさくの曲がり
 - (244) 土崖の根元
 - (246) こぶの頂上
 - (253) さくの曲がり
 - (255) 植生界の曲がり
 - (251) きれつ
 - (249) 沢
 - (235) 沢
 - (M2) 小径の終わり
- ゴール: 赤テープ 600m

N 2800m

- (241) 南のさくの曲がり
 - (243) みぞの曲がり
 - (246) こぶの頂上
 - (254) コンクリート被覆の終わり
 - (255) 植生界の曲がり
 - (238) さくの曲がり
 - (234) さくの曲がり
 - (M2) 小径の終わり
- ゴール: 赤テープ 600m

岸和田オリエンテーリング協会の足跡

その3.

50年に発足してから丸一年、大会、例会を数回開催し、山岳連盟内クラブとしてハイキング登山の行事も入り、活潑な活動を行なっています。しかし、メイン行事としてはJ C大会と夏山登山に絞られてきます。

昭和51年 5月 2日 第2回J C共催大会 参加者437名
修斉小学校を会場として 5コース A~E
地図 縮尺 1:25000 2色刷り

A 1	妻屋 宏	1.56.00	B 1	大西隆夫	2.24.00
2	豊田雄行	2.30.00	2	山本英博	2.35.00
3	妻屋総子	2.34.00	3	高橋宏行	2.38.00
4	松原高史	2.56.00	4	三ツ木稔	2.40.00
5	前川陽一	3.11.00	5	坂本晴文	2.44.00
C 1	吉川健一	2.25.00	D 1	原田哲雄	2.20.00
2	原 充昭	2.41.00	2	中塚 清	2.37.00
3	藤生安雄	2.44.00	3	桂 寛次	2.44.00
4	村上和雄	2.48.00	4	宮口好行	2.51.00
5	中山富弘	2.51.00	5	安藤一恵	2.57.00
E 1	大西良則	3.01.00			
2	太田直樹	3.21.00			
3	奥野義則	3.22.00			
4	島田真彦	3.25.00			
5	岡田拓也	3.31.00			

成績からみると1時間台はなんとAクラスのトップのみ。Eクラスにおいては3時間以上、まさに現在では考えられないロングランコース。参加者の方も頑張られたのだと思います。

昭和51年 6月20日	例会	北千里公園において3級講習会コースに参加	14名
7月10日	夏山登山	富士山に登る	10名
8月29日	例会	河南町PCを歩く	5名
10月31日	秋の市民体育祭OL大会		

地図 縮尺1:25000 2色刷り J C大会使用地図
意賀見神社を会場として 3コース A~C

A 1	池田富子	1.51.30	B 1	下中清士、他2	2.59.00
2	下本和夫	2.03.00	2	中原 賢、他3	3.04.00
3	池田辰雄	2.15.00	3	正木順子、他2	3.27.00
4	松原高史	2.21.00	4	岩倉昌弘、他1	3.34.00
5	野沢文夫	2.40.30	5	原 与一、他1	3.36.00
C 1	坂本晴文、他4				
2	友田隆三、他4				
3	平井佳子、他5				
4	古川佳宏、他2				

昭和52年 1月30日	冬山登山	金剛山	31名
2月20日	例会	貴志川PCを歩く	10名
3月13日	第3回結成記念大会		65名
		積川神社を会場として 4コース	参加者
		地図 縮尺1:25000 コピー版	A~D

9135100

第2回岸和田青年会議所オリエンテーリング大会

主催 岸和田青年会議所 協賛 岸和田OL同好会



57.5.2

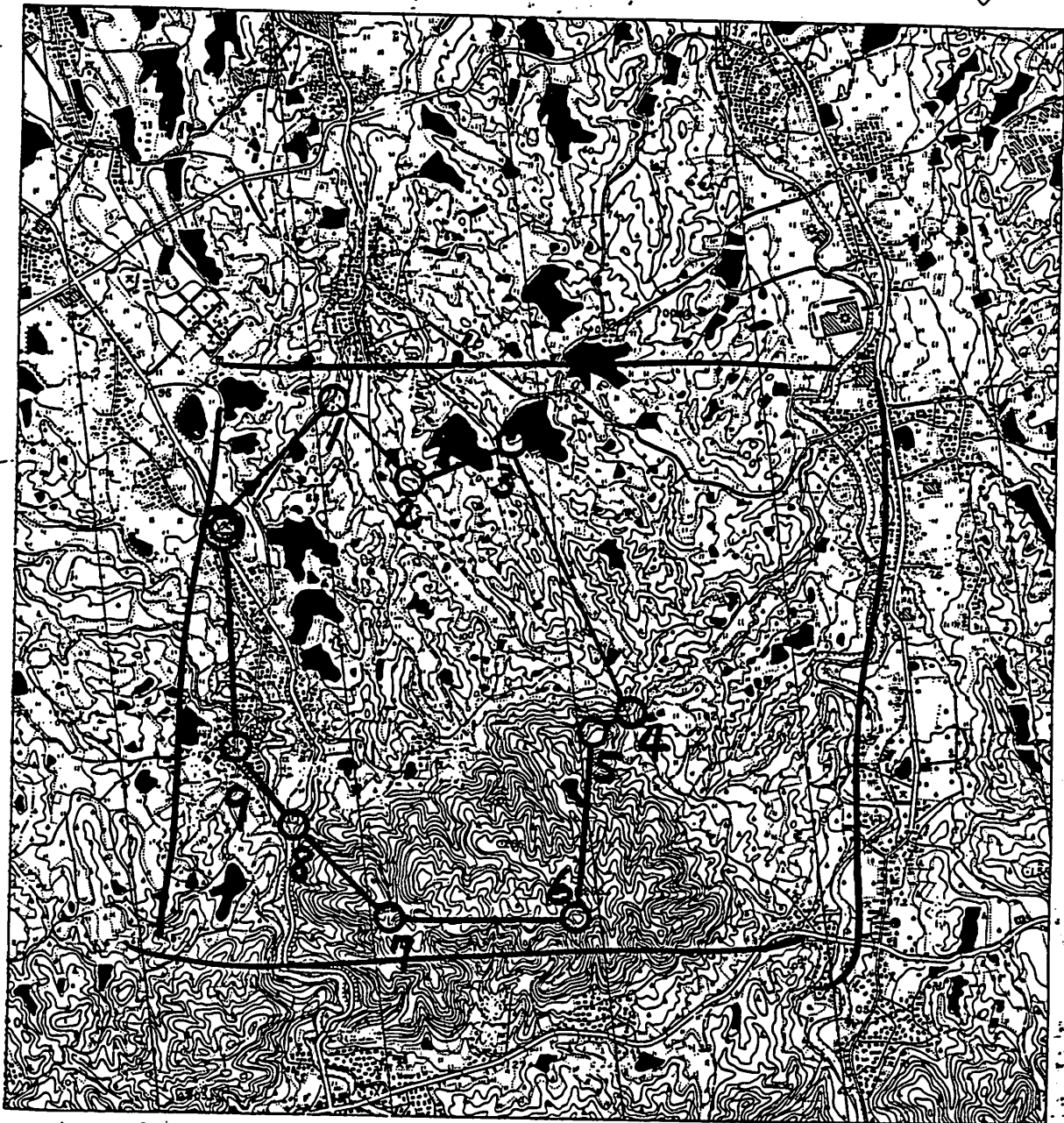

コース

87% 縮小

大会情報

浜工業公園ミニOL大会

主催：岸和田市職員厚生会オリエンテーリングクラブ・タクト

たいへん長らくお待ちいたしました。ついに来ましたタクトの「公園OL」。大阪OLCさん、OLCふるはうすさんに続く今年度の公園OLベスト(?)の3のひとつ「浜工業公園ミニOL大会」。しかし、前記のクラブさんの大会と違ってファミリー主体ですが、一生懸命頑張っていますので、そこそこ「ちょっとヨロシク」。

日 時 : 1986. 12. 14 (日) ==小雨決行==
 集 場 : 浜工業公園・北広場
 交 通 : 南海電鉄本線「岸和田」駅からバス「貝塚駅前」行き「大北町」下車テ
 受 付 時 間 : 午前9時30分～11時
 付 形 式 : ポイントOL (個人Aのみ地図交換あり)
 使 用 地 図 : 縮尺1/5000 等高線間隔2m Now-Map
 クラ ス : 個人参加の事前申込者は、コース印刷済
 参 加 費 : 個人=A. B. N (初心者) グループ=A. B. C

個人A (一般)	600円	当日	0円
〃 (高校生以下)	400円		0円
その他 (一般)	ひとり500円		ひとり600円
〃 (高校生以下)	ひとり300円		ひとり400円

参加費納付方法 : 1) 郵便局で次の振替口座へ入金してください。
 「大阪9-96583」
 岸和田市職員厚生会オリエンテーリングクラブ・タクト
 2) 郵便局の発行する参加費相当の定額小為替(指定受取人欄は無記名)を「申込方法」の項目にある物と共に申込先へ郵送してください。
 注) 納入された参加費は、大会不実施の場合を除き、一切返却しません。
 申込方法 : 下記に掲げる物を同封して、申込先へ郵送してください。
 1) この開催要綱に記載されている様式の申込書(コピー可、必要事項を記入のこと)(O-JAPAN様式も可)
 2) 返信用の封筒(長形3号・宛名明記・70円切手貼付)
 3) 参加費相当の定額小為替(郵便振替の場合を除く)
 申込先 : 〒596 岸和田市本町5-34 岸和田本町郵便局留
 岸和田市職員厚生会オリエンテーリングクラブ・タクト 大会事務局
 問合せ先 : 大西 淳 TEL:0724-43-4746 (午後7時～10時)
 久田 勝信 TEL:0722-37-2520 (午後7時～10時)
 申込締切 : 1986. 11. 29 (土) 消印有効

新春OL大会

1月4日(日)

和泉市鶴山台 物産公園 第

(信太山)

要綱を各方面にお届けしております。新年のOL始めとして楽しんで頂けるよう工夫して、スタッフ一同、皆様の参加をお待ちしております。尚、各大会会場で当会会員に申込を頂いても受付いたします。



12月13日(土) PM 7:00より
 場所はおつ連絡にてします。

◎パスワードⅢ(48号)の答「ハジメ」. 坂本庄以下4名賞品お送りしました。
 今回のパスワードは、編集局の手抜きによりお休みです。
 乞い期待、次回を、次回はKOLA 50号記念!

Aiming

44号以来のアイミング、編集後記でもなく、コラムのようなものということでしたが、しばらく原稿を忘れていました。夏の間は、OLはひまで他のキャンプ等に忙しく、今、シーズン真っ最中になると書くものが多くなります。1月、3月の大会準備にどれだけのプリント書類が必要か、毎日机に向かわなくてはなりません。でも、かきだすと次から次へスムーズに、しばらくは原稿無精も解消。OLも同じです。つづけて大会参加、運営をしているとこれほど面白いものはないし、間隔があくと気が抜けて参加しにくいものです。公私共、忙しい折ですが、万障繰り合せて参加しませんか。

秋の夜長についみんは..... Seto