

# KOLA

第 51 号 発行 61/12 編集 岸和田 O.L 協会 編集局

## 頑張ったで！広島でのKOLAの走り。

11月23日、24日の連休、広島・庄原で西日本OL大会、そして西条での広大OL大会、KOLAいつもの凸凹コンビ？？瀬戸こと私、寺田の兄ィの2名は頑張ったのです。

特にT氏より戴いたS氏への挑戦状（会報第50号参照）をしっかりと受けた私としては、是非とも頑張ったのであります。前日より行動を共にした吉備路の諸兄・諸嬢と共に庄原の会場へ入ってからは、挑戦における返り討ちをするには、その差を30分とみれば良いのかな…とかの話題をもってお互いのプレッシャーとしたのであります。

T氏…いや保兄ィより23分早く、9°56'にスタート、飛び出したが意に反して足が重い、では慎重にねえとばかり確実にチェック、第1・第2と経過と共に足も調子を出してくる、登りでは歩きに近くなるもそれ以外では順調に走れました。特に長いレッグで走れたことがタイムアップにつながったのでしょうか。11°13'42"にゴール。保兄ィを待つことしばし、12時過ぎに姿が見えた、ラストだ頑張れ！と友情厚きコール、12°07'35"にゴール

私・1°17'42"、保氏1°48'35"の所要タイム、その差30'53"。

その晩、吉備路のお世話により広島・坂町ユースホテルでの西日本オリエンティアの集い（とりあえずの名称）に参加、大いに飲んで食べて話しは弾みいつしか日付は変わり午前3時半に…夜半の雨と寝不足で、今日の大会は雨を口実に止めたいなアと思いつつ西条の会場へ。雨はあがっていました。

今回は二人同じクラス、またも私のスタートが早く、29分も先に飛び出します。当然足は上がり、限りなく歩きに近い姿で第1・第2と進みます。でも、この大会のレッグはすばらしく面白くOLを存分に楽しめます。いつしか順調に走れます。ある短区間ではすばらしいダッシュも…？ミスも少なく足も順調となればゴールは間近か、1時間26分42秒のタイム、なんと保兄ィも調子良く1時間47分39秒でゴール、その差20'57"とこんな調子で大いに楽しみ頑張った広島での大会でした。

## 成績速報

S61・11・23 西日本OL大会（午後2時現在）

瀬戸 照久 H21B エントリー88名

入賞タイム 1°20' 規定タイム 1°50'

①油原 晋 24 川鉄水島OLC 1°05'54"

16瀬戸 照久 34 岸和田OLA 1°17'42"

寺田 保 H35B エントリー16名

入賞タイム 1°18' 規定タイム 1°47'

①岸田 一也 38 山口・川上村 57'14"

13寺田 保 39 岸和田OLA 1°48'35"

## S61・11・24第7回広島大学OL大会(午後1時現在)

瀬戸 照久・寺田 保 HB エントリー34名

入賞タイム 1° 29' 規定タイム 2° 03'

①湯藤 典浩 22 OLP稲妻会	1° 09' 03"
6瀬戸 照久 34 岸和田OLA	1° 26' 42"
12寺田 保 39 岸和田OLA	1° 47' 39"

西日本オリエンティアの集いを企画準備してお世話戴きました、吉備路の皆様有り難うございました。計画どおり行かなかった所もあったと聞きましたが、結構楽しくOL参加の日程を過ごすことが出来ました。

今後も機会がありましたら、このような集いをもちたいものです。誌面を借りてお礼申し上げます。

岸和田OL協会 瀬戸、寺田。

### 不可解な変更?! 規定時間の算出。

西日本大会で気のついたことなんですが、今年の公認大会における規定時間の算出パーセンテージの変更は、どういう意味を持っているのでしょうか?

というのは、JOLCの定めるOL実施基準には、規定時間とは上位3名の平均所要時間に75%を加えた時間となっているのです。ところが、今回は65%を加えた時間となっているのです。調べてみると、3月の愛知・岡崎の全日本までは75%、先月の日本海大会、そして今回が65%になっています。

入賞時間については、クラスにより異なっているのはともかく理解できます。ちなみにEクラスは10%、Aで15%、Bで20%、Cは25%になっています。しかし、規定時間は、それこそ規定にあるとおりで良いのでは無いでしょうか、規定変更が公示されたのならともかく。

入賞を望みながらもOLを楽しむ我らは、一応規定時間内に入ることを目安にしている者も居るのでありますから。

何故、変更になったのかその理由、根拠を知っておられる方がいましたら、不勉強な私にご教授戴けないでしょうか!

### 宝塚市民OL大会

S61・11・16

### 松阪氏混合クラス 銀メダル!

当会のレクを兼ねた例会として、11月16日の宝塚市民OL大会参加を呼び掛けておりましたが、仕事や他の行事等と重なったりで松阪氏夫妻と瀬戸家族の二組の参加になりました。私自身は受付時刻ぎりぎりに入ったためスタートに於いて幾らかのロスタイムをとってしまいましたが、タイムは別にして楽しいOL参加でした。

そして松阪氏夫妻とは会場で会えなかったのですが、速報で見ると混合クラスの第1位に張り出されています。結局2位にはなりましたが大いに楽しめたことでしょう。栗のお土産と、ふかしイモ…来年はみんなで参加をさせて戴きましょう!

昭和61年度西日本OL大会  
及び第7回広島大学OL大会

KOLA参加者

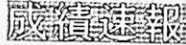

昭和61年度西日本OL大会

瀬戸 H21B エントリー88名

入賞タイム1'20' (1.20%) 規定タイム1'50' (1.65%)

- |        |    |         |          |
|--------|----|---------|----------|
| ①油原 晋  | 24 | 川鉄水島OLC | 1'05'54" |
| ②深田 直  | 23 | 鳥取・米子市  | 1'06'06" |
| ③加藤 昭治 | 34 | 愛知OLC   | 1'07'40" |

:  
:

16瀬戸 照久 34 岸和田OLA 1'17'42"

寺田 H35B エントリー16名

入賞タイム1'18' (1.20%) 規定タイム1'47' (1.65%)

- |        |    |        |          |
|--------|----|--------|----------|
| ①岸田 一也 | 38 | 山口・川上村 | 57'14"   |
| ②船戸 温郎 | 35 | 愛知OLC  | 1'07'25" |
| ③小坪 光俊 | 39 | 北九州OLC | 1'08'30" |

:  
:

13寺田 保 39 岸和田OLA 1'48'35"

第7回広島大学OL大会

瀬戸・寺田 HB エントリー34名

入賞タイム1'29' (1.20%) 規定タイム2'03' (1.65%)

- |        |    |        |          |
|--------|----|--------|----------|
| ①湯藤 典浩 | 22 | OLP稲妻会 | 1'09'03" |
| 6瀬戸 照久 | 34 | 岸和田OLA | 1'26'42" |
| 12寺田 保 | 39 | 岸和田OLA | 1'47'39" |

86秋のレク・OL大会

オーツタイヤ(株)

昭和61年11月15日(土)

和泉市鶴山台 惣ヶ池公園

ピースマップ・オリエンテーリング

コース距離 5.2Km ポスト数 9

- |         |                 |          |
|---------|-----------------|----------|
| ①(需)    | 岡本 光夫組・西岡       | 2'07"18  |
| ②(新)    | 研)田所 信彦組・原田・清水  | 2'09"56  |
| ③(生)    | 技)稲本 浩典組・道古・北岡  | 2'10"49  |
| ④(一)    | 実)田中 なつ組・徳峰・堀之内 | 2'13"32  |
| ⑤(一)    | 実)嘉藤 勇吉組・家族2    | 2'15"34  |
| 6(材)    | 研)石田 博一組・松本・堀山  | 2'33"07P |
| 7(システル) | )岩淵亮太郎組・中野      | 2'34"09P |

出場 7組 16名

主 管 岸和田オリエンテーリング協会

スタッフ 瀬戸照久・寺田 強・平松正人

松阪善雄・坂本晴文

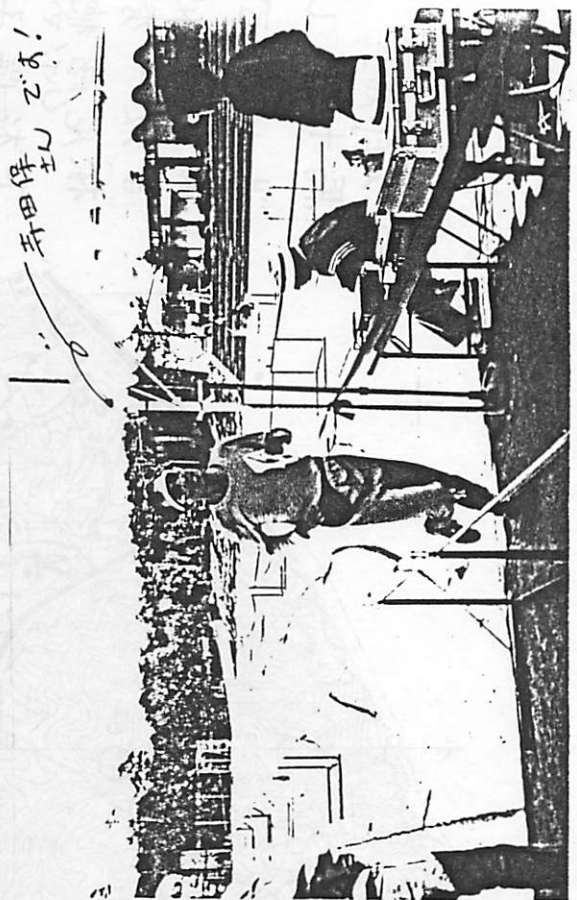

岸和田保さん!

62/

1月4日(日)

新春OL大会

当会員は、現地<sup>AM</sup>8:00

集合です。よろしく.....!

食事は、ラーメン、モテ等、事務局  
で用意しますか。「おせち料理」  
の持ち込み歓迎します。

おめでとう! 62.3月8日(日) 岸和田OL大会!!  
地図調査完了!  
試走回近々!  
NEW-NEW MAP



③ 5500m

- 1 (37) 畑の角
- 2 (41) ほこら一石仏
- 3 (61) 小屋・南側
- 4 (49) 穴・4×2
- 5 (48) 池の北端
- 6 (44) 水のある穴
- 7 (42) 池の東端
- 8 (64) 小径の分岐
- 9 (M2) 小道の分岐

ゴールまで赤テープにそって150m

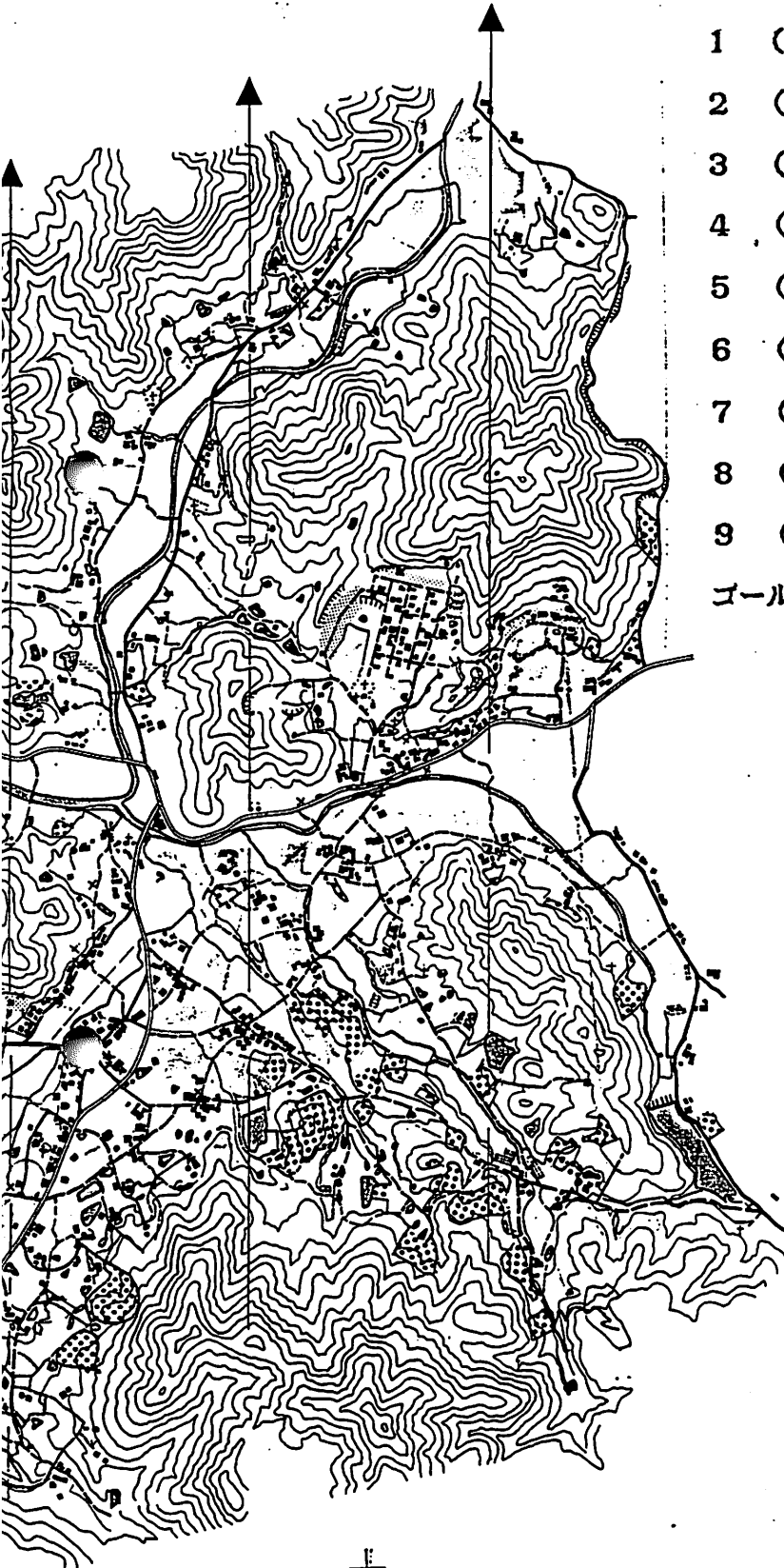

凡 例

	主要道路
	道 路
	道
	小 道
	小 径
	柵 (通行可、不可)
	建物、小屋
	墓地、墓
	ほこら、石仏、記念碑
	高 塔
	池、沼
	川、小川
	橋、砂防
	湿 地
	主曲線、計曲線
	土がけ(通行可、不可)
	耕作地(水田、畑)立入禁止
	グラウンド、空地
	果 樹 園
	植 生 界
	便所、水飲場

この地図は宝塚市発行の2,500分の1の都市計画図を基礎として調査・作成したものである。

調査期間 1984年5月～8月  
 調査者 宝塚市オリエンテーリング協会  
 (協力) チームH O  
 印 刷 中村企画印刷社

# しょう ばら 庄原

広島県庄原市

縮尺 1 : 15,000

等高線間隔 5 m

0 500m

日本オリエンテーリング委員会  
広島県オリエンテーリング協会



◆ 地図作成規程によらないもの

	自動車専用道路
	主要道路
	道路
	道
	小道
	小径
	切り開き
	鉄道
	柵(通り抜け可能)
	柵(通り抜け不能)

	池・小川・ほっきりしないみぞ
	貯水そう・井戸・湧水点
	小さな池・細い湿地
	凍れない川・せき・橋
	岩がけ(通過不能・可能)
	土がけ(通過不能・可能)
	きれつ・横穴(岩・土)
	みぞ・土堤
	こぶ
	凹地・小凹地・穴(岩・土)
	切り通し・火薬庫

	ぼこら・石碑・古墳・墓
	建物・小さな塔
	切株・倒木
	田・畑・立入禁止の開けた土地
	果樹園
	空地・立入可能の開けた土地
	伐採地・植林地・荒地・半ば開けた土地
	種生界
	走行可能
	歩行可能
	通行困難

# 西日本オリエンテーリング大会

昭和61年11月23日(祝)

調査 広島OLC  
庄原OLC  
福山OLC  
西城OLC  
調査期間 1985.9~1986.10  
作図者 田村 稔  
印刷 中国印刷 1986.11.5000

調査者 昭 恵 昭  
坂 根 正 吾  
吉 光 正 雄  
田 丸 邦 夫  
中 村 幸 夫  
保 本 忠  
池 田 博 行  
藤 原 紀 春  
谷 正 則  
木 谷 博 郁  
江 坂 純 義  
吉 川 義 文  
佐 藤 忠 彦  
山 本 宏 一  
堀 江 康 博  
木 屋 惠 文  
赤 木 昌 善  
赤 木 多 津 子



+

救護所  
First Aid

All Controls  
102

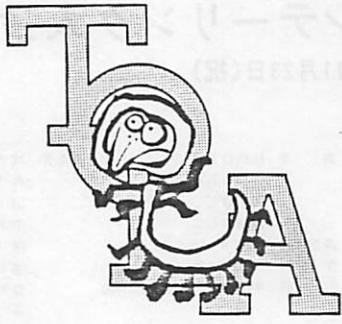

# 宝塚西谷

③

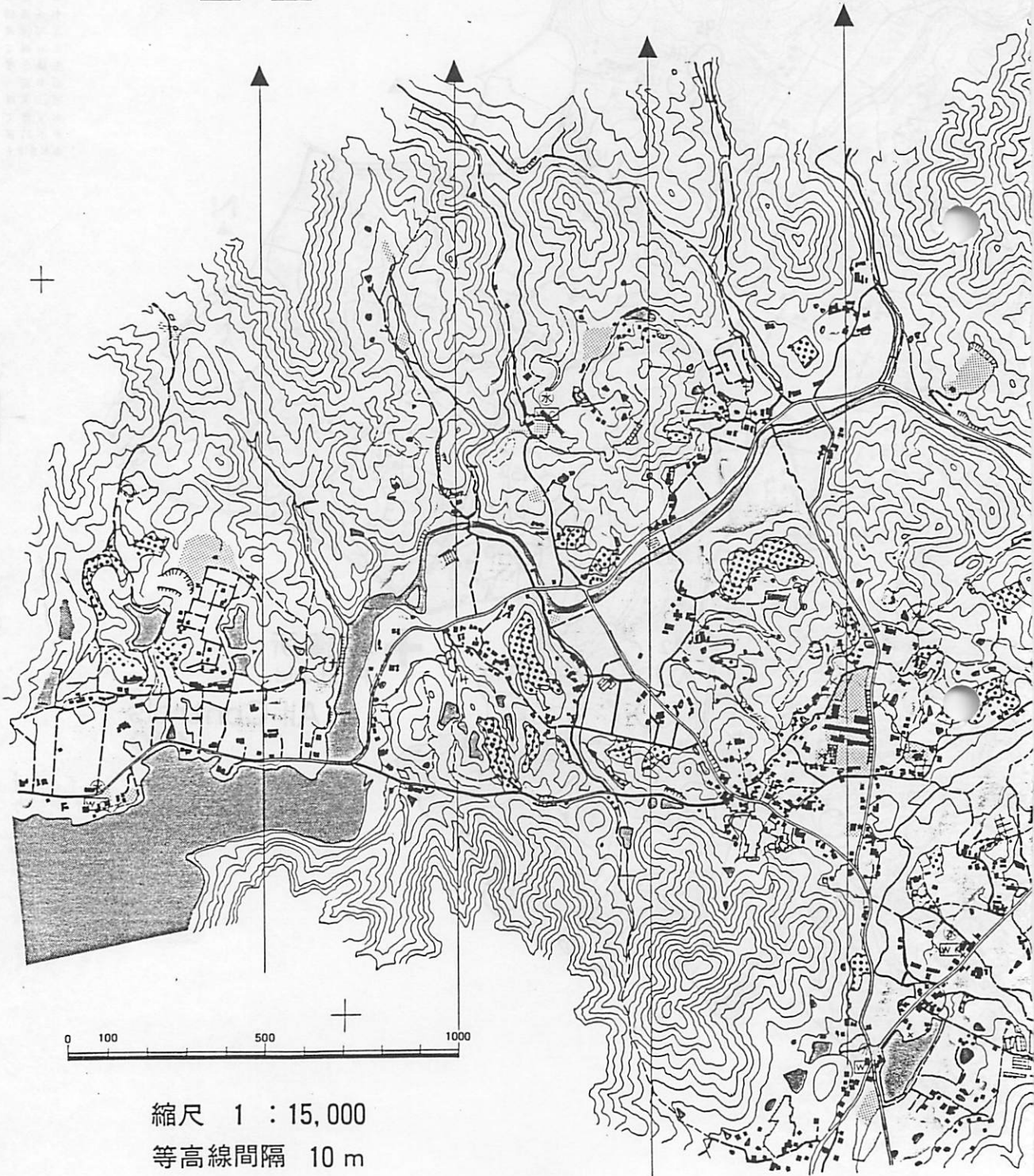

縮尺 1 : 15,000

等高線間隔 10 m



6/11/24

第7回大会

全ポツトコース表

H21A		7,000	
1	35	▲	1.0
2	38	∩	
3	41	∩	
4	45	↗	∩
5	47	∩	
6	62	∩	
7	58	>	>
8	57	∩	
9	50	∩	10.5 ∅
10	52	∩	
11	67	→	∩
12	72	∩	
13	73	m	1.0 L
14	M	m	2.5 L
○---350---→◎			

H17-18A・HB		4,800	
1	33	沢	
2	37	土がけ 2.5m 根元	
3	46	沢	
4	49	沢	
5	50	池 10×5m 水の浅	
6	64	小凹地 2.0m	
7	51	岩 1.0m	
8	70	キツク曲リ	
9	M	土がけ 2.5m 根元	
エール 藪のテ-ア-エ 350m.			

H19-20A H38A		5,700	
1	34	☒	0.5 x 5
2	39	∩	Y
3	40	/	X
4	44	∩	
5	49	∩	
6	56	キ	
7	55	∩	∩
8	52	∩	
9	67	→	∩
10	71	∩	
11	74	m	1.5 L
12	M	m	2.5 L
○---350---→◎			

D21A H45A		5,000	
1	31	∩	
2	37	m	2.5 L
3	42	∩	
4	44	∩	2.5
5	49	∩	
6	56	キ	
7	55	∩	∩
8	53	m	1.5 L
9	70	∩	>
10	M	m	2.5 L
○---350---→◎			

D19-	
1	3
2	3
3	Z
4	Z
5	Z
6	E
7	M

D17-	
1	3
2	Z
3	Z
4	Z
5	E
6	M
I-IL	

DN-87	
1	7
2	7
3	E
4	E
5	E
6	E
7	M
I-IL	

第13回宝塚市民オリエンテーリング大会に参加して 松阪 喜雄 奥

栗ひろいに行こうか？と言う主人の甘い言葉にのって良い返事をしたものの、実はオリエンテーリングだと分かりもうやめようかと迷ったあげく行くことにした。

自動車で西宮北まではスムーズに行けたがさて、173号線を出て西谷中学校に行く道が分からず四苦八苦、ようやく家をでてから2時間20分位で到着。この附近、景色がよく山々は色とりどりに染められ本当にうっとりする。

運動場には多数の人が右往左往。スポーツカーニバルでロードレース、ジョギング、そしてオリエンテーリングの3つの大会が当中学校で催されていた為だ。とれとれのふかし芋、レモン湯の飲み放題、野菜市など多種多様な催しでとても楽しかった。参加賞に栗まで戴いた。

前置きが長くなり、本題の競技は……

カラー刷りのとても見やすい地図、コンパス、注意書きをもらい意気揚揚と出発。歩いて廻ろうかと思っていたが後方からかけ足でやってくる人達に追い越され、これではあかんと私達もかけ出した。まず第1ポイント無事通過。本当にうっとりする景色なのにそれどころではない。ハアハア汗をかきながら次のポイントへ。今日はとっとうまい具合にポストを見つけられ、うれしいなあと第7ポイントまで。途中記念写真をとったり、若い女の子のグループと競争したり、しかし第8ポイントではもう私もくたびれて主人にちょっと先に行ってと頼みひと休み。するとなかなか来なくてどうなったのかとやきもき。何か地図の番号とポイントの番号が少し手違いがあったようである。10分程のロスがあったが無事、8.9ポイントを終えてゴールイン。

その後のホットレモンティーなんとも言えずおいしかったこと。成績発表まで1時間あったので待たずに帰ることにした。途中近くのお寺で弁当をあけてゆっくり紅葉を見ながらの食事、汗をかいたあとは心身共に心地よく今日はいって良かったの連発。夕食時家に瀬戸さんが混合2位の賞状とメダルを持ってきてくれ又、又感激。55000mを1時間10分。随分、私は主人の足をひっぱった感がないでもないが一緒につれてもらってよかったと今もなお思っている。

# クラブ誌紹介

各地の有力クラブから毎月編集部にクラブ誌が届いています。ミーティングの際にクラブの皆さんに供覧しますが、その一端をご紹介します。クラブ誌は不同となっていますので、関係の皆様にはご着目をお願いします。

東京OLCクラブニュース 東京OLC  
 絵が楽しい。技術サロロンや「フムフム」などの連載物。「愛する東京OLCは今」  
 として、アチモナイ氏とゴーチモナイ氏の対談などOLC界の現状をえぐる。  
 大阪OLC  
 何と云っても層の厚さ。投稿の多さ。トレニング合宿の記事は読ませてくれます。  
 ウェスタンクラブに熱い期待をかけてくれています。  
 こんたりんぐ 甲南OLCコンタクト  
 少ないスタッフ（失礼）で、かくも早い編集。シャッポをぬぎます。大会ひとつづつに懸念及の姿勢。立派です。  
 ミスパンチ OLP兵庫  
 ユニークなサマーカーキャンプ。ナイトカップ5連載。味なことやってくれるでないすか。出田さんの「OLCを始めたばかりのあなたへ」のイラストなんかないですね。  
 みやこ OLC  
 発足1年のクラブだけれど瀬岡山公園の地図調査をやって、練習会も開催している。次は吉田山とか。発足時の活動を一生懸命にやっている。応援してください。  
 KOLA 岸和田OLC協会  
 神奈川地図作成に全力投入中。つつがむし病の警鐘に1番早く注目してくれた。  
 Freedom 関西学生OLC連盟  
 学生らしさの溢れたへんしゅう。表紙絵なんかバツグン。  
 独断と偏見による...メーカー別シューズ評 なんかないよ。  
 広報部発行の大会情報。ありがとう。  
 比良山岳 京都比良山岳会  
 山岳会の会誌であるが、トレニングの1つとしてOLCに大きな関心を示している。  
 愛知OLCニュース 愛知OLC  
 中部地方の唯一の窓口。関西からの参加が少なくなて申しわけない。  
 みくまり 広島OLC  
 西日本大会にむけてGO!  
 OL北九州 北九州OLC  
 今留氏のカナダ遠征12,000km連載中。九州の大会情報も。

ミスパンチ No.119より

# OLCの地形図

OLCの地形図には、茶色で印刷されている「等高線」というものがあります。等高線とは、同じ高さの地点をつないで線と、これによって、土地の起伏...山や丘、尾根、沢(谷)などを表しています。等高線は、道のように目に見えるものではないので、なかなか理解しにくいのですが、OLCをじっくりと見れば、等高線から得られる情報は欠かせません。少しずつ読み取っていきましょう。

下の絵は、手の等高線を着いたらどうなるか、というものです。指=尾根、指と指の間=沢、ということになります。指1=アリクモ一正のせてみれば、これは、大地の指(尾根)の上に乗ったあなた、ということになります。何となくイメージがわいてきませんか？

