

KOLA

岸和田オリエンテーリング協会
 [事務局] 〒596
 岸和田市西之内町46-12
 寺田 強 (TEL0724-43-4904)
 第168号 1997年10月3日発行

女城主の里いわむら

霧ヶ城

岩村町教育長 熊谷敏之 監

岐阜県恵那郡岩村町

女城主の里いわむら

オリエンテーリング大会

1997年9月14日
 (社)日本オリエンテーリング協会公認大会

☐ 給水所
 ||||| 立入禁止

▽	W20A, M50A, M55A	5,000	150
1	303	○	1.5
2	313	○	1.5
3	310	○	
4	324	△	
5	321	△	
6	322	△	
7	333	△	
8	341	△	
9	347	△	
10	888	◇	

調査期間 1997年9月1-8日
 編集 寺田 強
 印刷 印刷部
 発行 印刷部



第5回クラブカップ 6人リレー O 岐阜県恵那市東濃牧場 参加H9. 9. 13

午前3時起床 3:30 強氏向かえに来てくれる。永瀬氏を村橋さんが向かえに行き村橋宅で合流 4:15 予定通り出発。西名阪～東名阪、鈴鹿峠付近で豪雨この付近のみ。

6:40 恵那1C到着、駅近くを回遊しコンビニを探す、弁当を買い駐車場で早速の朝食、おあつらえ向きの簡易テーブルが置いてあった。7:30 恵那駅で前田さんと合流、他のチームメンバーも多数待ち合わせ中。会場の東濃牧場へ、8:30 中田夫妻に向かえられる、強氏駐車場から参加者運転手の送迎を引き受ける。おかげで50分の駐車場から会場までの歩きがなく助かる。この時間だと参加者も少なく牧草地のスロープが観客席なっているが日陰がなく中に2本の松の木が唯一日陰になっている、上の方の松の木の木陰を陣取る。

ベテランクラブカップリレー (3人) に「KOLAこら-A」名にて1走寺田保 2走前田春正 3走村橋和彦でエントリー参加。寺田強氏は「コラ!トヨ!」名で豊中OLCと合同チーム、永瀬くんは6人リレーでつばめ会の一員でそれぞれ参加。

1走のスタート、スタートコントロールから森を横切り、道の交点から小さな沢①へ5mほど外れるが直ぐ見つかる。②への道を誤り横道に取り着くを縦道を北へ、意地が出て戻りに戻れず森を直進よけいな崖を調査して②番近くの道から沢を取るロス2分。②番を出るのに出戻ってしまて余分な道走り1分のロス。③④へは道と尾根の走り10分後スタートの6人リレーの1走者が迫って来て何人も道を譲る1.2分のロスか。ロスとゆうより走れないのが悪い。

⑤⑥⑦は少しのもたつきはあったがスムーズ、⑧⑨は同走者もありひたすら道走り、靴ひもの解けもそのままにいくつもの小屋を数えるがゴールが遠い。

2走の前田さんにタッチ、1走の責任の果たした。2走、3走と順位を上げ入賞直前の4位、大健闘であった。

チーム成績 チーム名、KOLAこら-A

1走 寺田 保	2走 前田 春正	3走 村橋 和彦
52" 41'	50" 10'	46" 12'
10位 52" 41'	8位 1:42" 51'	4位 2:29" 03'

2位チーム「愛知OLC-B」 2:26" 03'

2日目は公認 女城主の里いわむらオリエンテーリング大会 H9. 9. 14
前日は恵那荘に宿泊、午後9:00には全員就眠。6時には起床し無理を言って7時半に前日リレーオープン参加1位の阪奈新幹線組に辻村ママを加えて同席朝食をすます。

スタートが早いため宿でユニホームに着替え岩邑小学校へ、立派な小学校である。

1番はスムーズだったが、2番に行くのに通り過ぎし民家近くの墓地を見る、取って返して炭焼き窯後であった。7分後スタートの大阪OL坂田氏追いつかれる、その後引き離し4番を森の白を抜け取り5番途中畦道ですれ違ふ、7番から8番途中の道走りで捕まり給水所では置いて行かれる。8番で回り込み過ぎ逆方向にすれ違ふ。9番へコンタリングで行けばいいものを道走りを選んでしまい、9番手前を逆そうしてしまい、御勢さんれいの坂田さんにすれ違ひ万事休す。

成績速報 M50A 御勢 11位 1:07"14' 寺田 12位 1:08"38' 前田 18位 1:14"38'

6人リレーの結果

by 永瀬

第5回クラブカップ6人リレー○クラブカップクラス (150チーム?) 速報

	1走	2走	3走	4走	5走	6走
	normal	normal	running	normal	technical	elite
1 渋谷で走る会						
	塩沢美緒	??	??	??	??	鹿島田
	0:41:13	0:31:43	0:34:33	0:28:54	0:45:46	0:53:30
	0:41:13	1:12:56	1:47:29	2:16:23	3:02:09	3:55:39
	56位	9位	3位	1位	1位	1位
オープン参加 つばめ会						
	奥田	川合	奥田(2)	永瀬	川合(2)	根本
	0:49:34	0:35:38	0:53:15	0:41:11	1:02:30	1:35:45
	0:49:34	1:25:02	2:18:17	2:59:28	4:01:58	5:37:43
	97位	36位	46位	29位	29位	38位

2回走ってくれた、奥田君、川合君、そして、タフな6走を走ってくれた根本君ありがとうございました。おかげで、私は、normalコース1回(4走のみ)を楽しませてもらいました。予定通り(?)、速くないけど、遅くない走り(3~5に歩きもあり)をすることができました。

KOLAの方は、ベテランカップで、入賞まであと3分の4位でした。当面は、クラブカップリレーにでることはなく、ベテランカップでの入賞を目指すことになりそうです。というわけで、少なくとも来年は、つばめ会(または、all東工大)で、クラブカップリレーに出場する予定ですので、今回同様、皆さんよろしくお願ひします。

下に、3年前の根の上高原(今回のトレインの約6km東)での第2回の結果をつけておきます。このときは、4走初期の時点で一度、1位になったりしています。最終的には、完走チームの中では最下位の23位でした。(というより、完走率が非常に低かった。)

第2回クラブカップ6人リレー○クラブカップクラス (53)

1 多摩OL

	藤平	高橋	菅原	鈴木	Jフェッテル	富田
	0:35:21	0:46:40	0:32:50	0:38:08	0:35:14	0:49:37
	0:35:21	1:22:01	1:54:51	2:32:59	3:08:13	3:57:50
	14位	10位	5位	4位	3位	2位
オープン参加 東京工業大学						
	世古口	永瀬	世古口(2)	小坂	石原久也	平山
	0:35:04	0:39:40	0:34:56	0:46:54	0:58:53	1:56:44
	0:35:04	1:14:44	1:49:40	2:36:34	3:35:27	5:32:11
	12位	3位	2位	7位	12位	23位

#オープン参加を含めた1位は、ユニバー94代表(安斎、吉本、山内、志村、高島、松澤)でした。

*****東工大MLの投稿より*****

公認いわむら大会

b y 永瀬

公認いわむら大会はM2 1 A 1を走りました。

S→1 4' 24"

1→2 6" 53" (0:11:17) ここまでは、無難に

2→3 9' 41" (0:20:58) 前のランナーにつられて、手前の沢に。
ロスタイムは少ない。

3→4 25' 48" (0:46:46) 1.5 kmのロングレグをのんびりと。このあたりから、
山の中は暗くなり、雨が降ってくる。

4→5 5' 00" (0:51:46)

5→6 10' 32" (1:02:18) 集中力がなくなり、レース以外のこと（仕事など）を
考えたりしてしまふ。

6→7 17' 07" (1:19:25) 下り道すら走れない。

7→8 27' 20" (1:46:45) 水路が分岐しているのに気づかず、（行くべき水路は、鞍
部で尾根を横断）、別の沢へいってしまい？？？

8→9 9' 37" (1:56:22) 雨はさらにきつくなる。

9→10 22' 16" (2:18:38) 枝尾根をおりて、？？？

10→11 4' 51" (2:23:29)

11→G 0' 33" (2:24:02) テープ誘導は、国道を横断するための地下道。階段が、
滑りやすく恐い。

同じM2 1 Aを走った、川合は、3→4で、棄権した模様。根本はどうだった
のかな。私は、後半、なんでもないコンタリングでこけたりと、M2 1 Aを走る
ことに体力的な限界を感じました。

というわけで、今回のいわむら大会を持って、公認大会M2 1 Aから撤退し、
今後はM2 1 ASで頑張っていくことにします。1990年5月3日の白州大会
（多摩OL20周年大会）で、H2 1 A（当時）を走りだして7年。当時は、公
認大会には、2 1 Aには、参加資格（2 1 Aで規定時間内など）が必要で、それ
をキープするというのも一つの目標となっていました。最近、参加資格もな
くなり、2 1 ASもでき、そのあたりの意識もうすくなっていました。トレーニ
ングをして、M2 1 Aに復活すべきでしょうが、現状の仕事量では、それもま
まなりません。（配置転換、出向などで、定時に帰れるようになったときには、ト
レーニングをして、M2 1 A復活したいと思います。）

今回のできでは、M2 1 ASでも大丈夫か？という気もしますが、このままず
るずると衰えるのではなく、M2 1 ASを走る力は、死守したいと思います。

#前途洋々たる皆さんに、後ろ向きの話をしてすいません。

それでは、次は、つばめ会合宿で。

秋のハイキングOL

めずらしく夫婦でしかも2組でOLを楽しんだ。9月21日(日)秋の柔らかい天气に誘われて豊中OLC主催の天ヶ瀬森林公園OLに保氏夫婦と2組で参加した。会場入り口のダム広場でいつものメンバーに加え遠い中田氏も参加。うれしいことである。会場までここから徒歩20分くらい。森林浴が楽しめ鳥の声、可憐な路傍の草花、が目、耳、身体をリリッスさせてくれる。

しかしアクゼットはあった。なんとどこにも自販機が無い。水が無い。途中でコンビニでも買いましょうとクーラーバックを持ってきたのになんとどこにもない。あきらめきれずあちこちさがすが無い。岩井氏いわく、隣の店に「この前まで自販機あったのに」。

とうとう今日はグループ参加となった。汗をかいても水が無いので。Bクラスを嫁さんと出る。トレインは岩がゴロゴロしている急な斜面が出だし。地図は豊中特製のコンピューターマップ。グリーンが大半を示す。

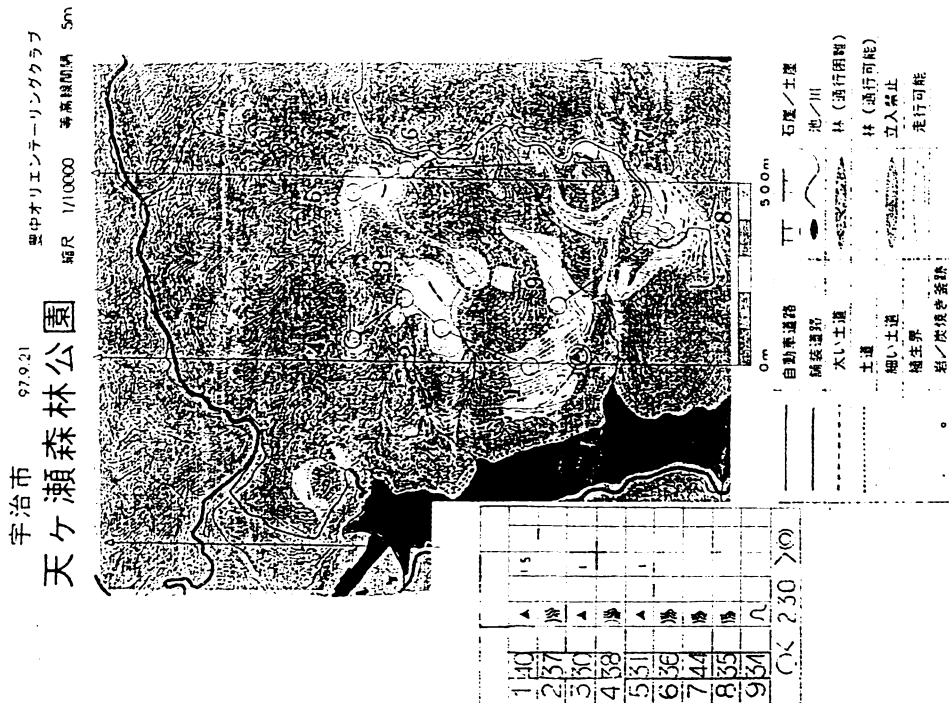

2組パックの楽しいハイキングOLとなったが景色も観賞できこれもよかった。ガトボトボ嫁さんのペースで歩くのも結構つらい。

このあとダム横のビアレストランでももちろんビール付きの食事。三種類のビールは旨かった。そして近くの宇治平等院を見、コーヒーを飲んで帰宅。

狂痛一次試験 解答・解説

〈解答編〉

番号	解答	配点	番号	解答	配点	番号	解答	配点	番号	解答	配点
1	①	5	11	②	3	21	②	3	30	③	2
2	②	2	12	⑤	3	22	③	3	31	①	3
3	①	2	13	⑦	3	23	⑤	2	32	④	3
4	④	2	14	⑨	3	24	⑤	3	33	④	3
5	①	2	15	④	3	25	①	3	34	②	3
6	⑥	2	16	①	2	26	②	3	35	①	4
7	③	2	17	①	2	26	⑥	3	36	⑤	3
8	②	3	18	⑤	2	27	②	2			
9	④	3	19	①	3	28	②	2			
10	③	3	20	④	3	29	①	2			

- (注) 1. 表示した解答以外にも点を与えることがある。
 2. 問題用紙の方で、「26」が二重になっていたため、解答もそれに合わせてあります。

※第3問の地図の印刷が不鮮明であったので、以下に再掲載します。



解説は次号から順次掲載予定

走れ! KOLA ④ ④ 初海外・中国であつた20日間をふりかえる④④

1997 超大作読本 ガン太中国研修日記

No.53 作/ガン太

1DAYS ☀

関空から飛行機で中国・上海へ。飛行機の工レがめっちゃキモイ!! 中華料理が意外に食べられなかった。



初海外へ行ってくよ

かばん

思ったよりも...

スニーカー

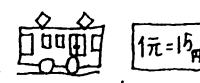

地下鉄一律2元

セット約20元

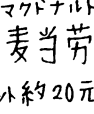

マクドナルド

麦当劳

2DAYS ☀

上海から飛行機で北の方にある太原へ。気温は18℃!! その気温差(上海との)なんと12℃!! ヤマイ。

めっちゃサムイよ



乱気流のため急下降

しかも半ソデ



バスで約10時間

3DAYS ☀

いつも同じメンバーで顔をあわせていたら、めっちゃ仲良くなりマス。いろんなオバシをしてもりあがりました。宿泊したホテルのまわりは何もなく、みんなとカードゲームしてリして...



しおしお

あはは... それ、ぜんぜんOKやんか



中華料理にもなれはじめ... 中国の北の方では米があまりとれず、とても高級な食べ物です。

4DAYS ☀

つがれてダウンする人続出!! 初海外のガン太はいつものように「元気」なのだ。どうやらダウンした人の原因は「ミネラルウォーター」「アイス」(しかも露店で買った)にあたったようなのだ。とてもかわいそうである。中国のナマホは絶対のんではいけない、コレ約束よ!!

元気



いつもバカ笑のガン太。

5DAYS ☀

ついに病院へ行く人が、しかも入院した人が3人も!! と、言ってもテンキをうってあぐり帰ってきたけど、けど、「これはちがう人のやっだ。」とか「量がたかい」とか、病院の人たちの会話を(もちろん中国語)を聞いていたら、めっちゃこわいだよな、まろがえられてちがうワスリをいれられたりしたら...!! ガン太はがせごひいたのが、ちとネツのほくがせごひをのみました。

いたはい



今日は1日目→5日目をおおくりしました。第2弾をおたのしみに!! By→ガン太

20日間の中国研修のうち、前半が中国の各地をめぐり、後半は「上海交通大学」にて中国語のお勉強。また、ここからいろんなトクがおこっていくワケである。中華料理は予想以上に油っぽく、生野菜やフルーツがとてもとてもこりかた。

OLカレンダー

	大会名	主催	場所	締切	問い合わせ
10/ 4-5	長野県大会/北信越加	長野県 OL協	奥大文字		元木0253-28-5127
5(日)	京都加 ⁷ 第3戦	朱雀OK	北九州市若松		寺嶋075-681-5965
5(日)	9年度石川県民祭OL	石川県			
10(日)	奈良市民杯 ⁷ -ツのつどい	奈良市野活	鼓阪小学校校舎		山本 0745-55-0756
10(日)	7回金沢市民杯 ⁷ OL				
11(土)	3+1加 ⁷ & 併設大会富士宮	日本学連	富士宮		坂野054-258-2594
12(日)	白糸の滝ル-OL	日本学連	富士宮		坂野054-258-2594
12(日)	市民体育祭OL大会	北九州OLC			吉田093-561-1218
19(日)	宝塚市民OL	宝塚OL協	仁川 甲山		土畑0797-72-7041
19(日)	平成9年東日本大会	J O A	埼玉/秩父郡		JOA03-5476-5657
26(日)	京都加 ⁷ 第4戦	京都OLC	京都府山城		佐藤0774-43-1257
26(日)	岐阜県協会大会	岐阜県OL協			平田058/3-82-0459
26(日)	第20回筑波大学大会	筑波大学OL	矢板市		田島0298-54-9018
26(日)	北摂三田やさしいOL	OLP兵庫	三田市		磯部0795-63-5747
11/ 1-3	第20回長野県2日間大会	長野県 OL協	長野/真田町		元木0253-28-5127
2(日)	第10回愛知県勤労者大会	愛知県労働	長久手町		
2(日)	和歌山県民大会	和歌山県協	貴志川町		井上0734-52-2273
9(日)	東海学連定例戦	東海学連	愛知藤岡		
9(日)	福井県OL大会				
9(日)	21回鹿沼OL大会		鹿沼市		駒場0289-64-6343
9(日)	兵庫県民大会	兵庫県委	三木市		芝078-917-6703
16(日)	97小倉南OL大会	北九州OLC	北九州市小倉南区		吉田093-561-1208
16(日)	11回京都大大会	京大OLC	志賀町		篠畑075-701-8637
23(日)	10回京都府民OL	京都府協			八田075-801-0878
24(日)	平成9年西日本大会	J O A	佐賀県嬉野町		JOA03-5476-5657
29(土)	朝日・大阪府OL大会	大阪府OL委			委06-942-5146
30(日)	千里大会	豊中OLC	千里万博公園		岩井06-853-4062
12/7(日)	三重県民大会	三重県協会	関町		
7(日)	関西学連加 ⁷ OL	関西学連	奈良		井上0734-52-2273
7(日)	初心者教室	和歌山県協	秋葉山		
14(日)	千葉県OL協会10周年記念大会	千葉県OL協	千葉県勝浦市		鈴木043-268-7609
21(日)	東海加 ⁷ 加 ⁷	東海地区連	武豊町		野口0561-83-0127
21(日)	4回関西学連定例戦兼新人戦	関西学連			
21(日)	全日本ル-合同				
21(日)	13回埼玉県OL	埼玉県OL協			
1998					
1/10~	対-O大会裏磐梯大会	日本対-O研	裏磐梯		
1/25~	菅平高原国際対-O大会	長野県協	長野県		元木0268-28-5127
2/15	9年度全日本ル-大会	J O A	静岡県		JOA03-5476-5657
3/22	9年度全日本大会	J O A	広島県		JOA03-5476-5657

A i m i n g

池田辰雄、富子ご夫妻による「インドの学校訪問記」という冊子が事務局に届いています。皆さんぜひお読み頂きたいと思います。

これは「和泉女性100人委員会」がインドのアイナプール小学校に教室1室を贈った顛末を書いたものです。そのきっかけから贈るまでのいろいろな事。そしてインドの現在の学校のありかたなどが事細かにのっています。またインドの観光から食物、暑さなどなど。ぜひおすすめします。

＝岸和田オリエンテーリング協会＝

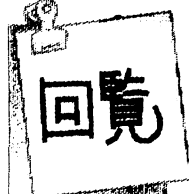

98KOLA新春 オリエンテーリング大会

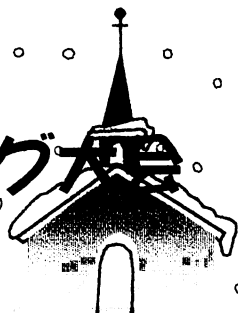

開催日：1998年（平成10年）1月3日（土）

こらこら KOLAkola こらこら KOLAkola こらこら KOLAkola こらこら OL
第13回KOLA新春大会「1月3日定番」を開催します。今年も公園OLから抜け出せませんが、より一層趣向を凝らして皆様をお待ちしています。自家製のお餅も入ってる『ぜんざい』も用意いたします。是非多数の参加を願っています。

集合場所：服部緑地公園 レストハウス前
交通：地下鉄御堂筋線＝北大阪急行線
「緑地公園駅」下車 公園内より誘導
徒歩10分



車：有料

受付時間：午前9時30分～11時

競技形式：ポイントOL—久々こらちゃんを探せ？

使用地図：大阪OLC作成「服部緑地」縮尺1：7500

申込者は印刷済み、当日申込者はマスターマップ

クラス：MA、WA、B（G、N）申込者多数クラス分けあり、

参加料：一人1,000円（中学生以上同額、小学生以下無料）

G（グループ）の場合、一人500円（同）

当日申込みも同額ですが、マスターマップになります。

申込方法：郵便局にある「郵便振替用紙」（青色の振込料振込人負担用紙を使用して下さい）の、通信欄に①参加希望クラス ②氏名（フリガナ） ③年齢 ④所属クラブ名 を記入して、参加料を振り込んで下さい。これで申込み終了です。

振込（申込み）先： 加入者名 岸和田オリエンテーリング協会
口座番号 00970-7-14158

問い合わせ先： 〒596 岸和田市西之内町 2-20 寺田 保

TEL.0724-38-0260

FAX.0724-38-4967

E-mail: FTH77891@pcvan.or.jp