

# KOLA

岸和田オリエンテーリング協会

[事務局] 〒596

岸和田市西之内町46-12

寺田 強 (Tel.0724-43-4904)

第173号 1998年3月6日発行

## 菟田野 うたの

菟田野町長 沖中秀夫 吉

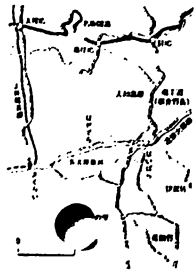

奈良県宇陀郡  
菟田野町  
大宇陀町

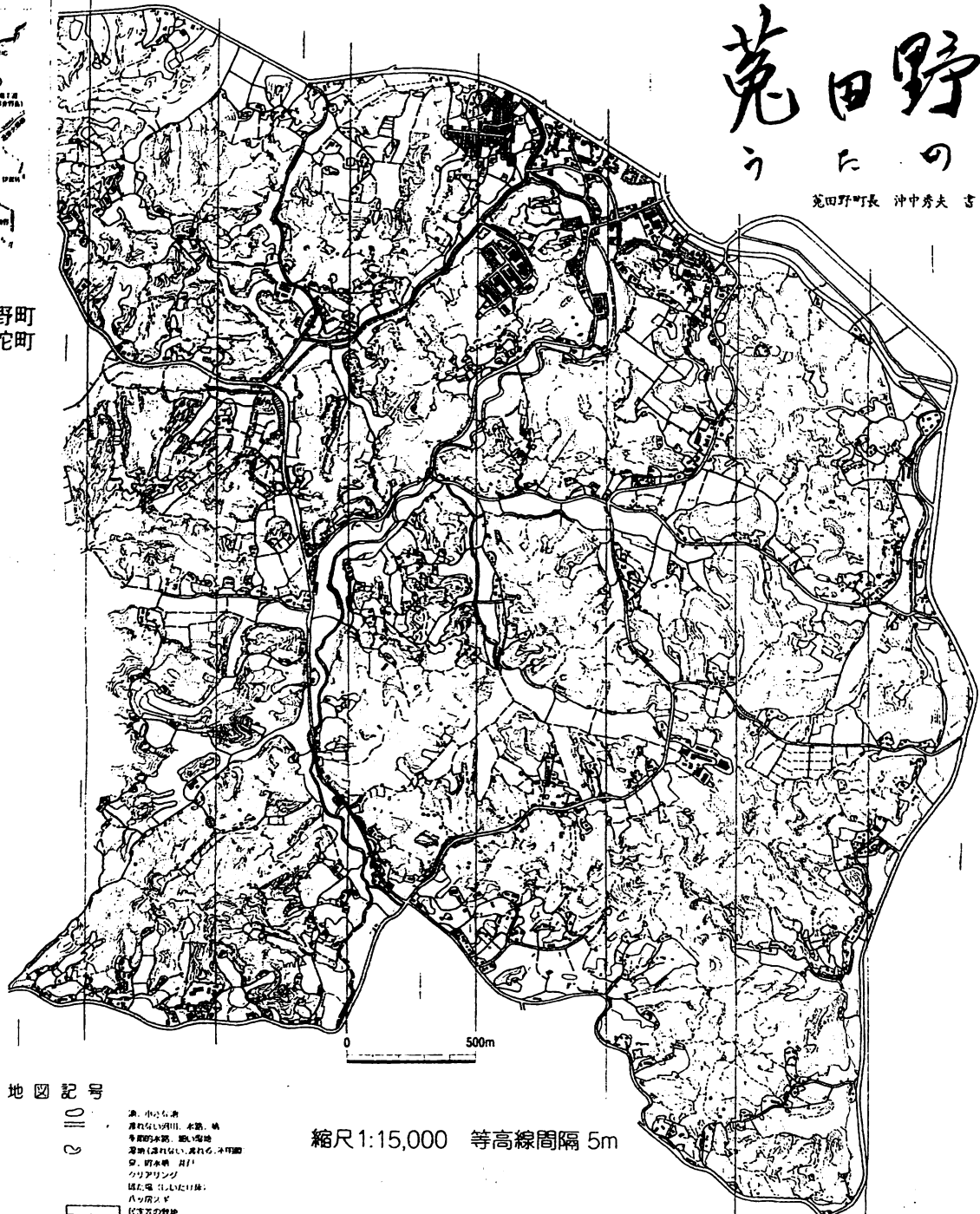

地図記号

- |  |              |  |                  |
|--|--------------|--|------------------|
|  | 1号道路、トンネル    |  | 川、小川、池           |
|  | 2号道路 (幅3~5m) |  | 流れない河川、水溜、橋      |
|  | 3号道路 (幅3m未満) |  | 寺田の水路、池い湿地       |
|  | 4号道路         |  | 沼地 (流れない、流れる、水溜) |
|  | 5号道路         |  | 宮、野原、祠           |
|  | 6号道路         |  | ウツリノミ            |
|  | 7号道路         |  | 稲刈場、入込、土田、       |
|  | 8号道路         |  | 八ツ雲ノミ            |
|  | 9号道路         |  | 長年欠の登壇           |
|  | 10号道路        |  | 栗刈場、新水堀          |
|  | 11号道路        |  | 倉人足並の廻りた土庫       |
|  | 12号道路        |  | 倉人何處に廻りた土庫       |
|  | 13号道路        |  | 風地、浅野池、新林池       |
|  | 14号道路        |  | 土井川              |
|  | 15号道路        |  | ...              |

縮尺 1:15,000 等高線間隔 5m

菟田野

# みごと？完走！ウエスタンカップ

by よこたみのる



久々の、KOLA 2チームともの完走という快挙を成し遂げた大会でしたが（いつ完走したか覚えていないが…。完走したことあったっけ？）、薄氷を踏む思いでしたね。

「KOLAのふろく」チーム（前田・保・強）は、無難にこなしていましたが、代表格の「KOLAのほまれ」チーム（永瀬・村橋・横田）

は、前半2

人の貯金を、よこたが使い果たすという、きわどい時間でゴール。めでたしめでたし（何が！）。う～ん、2時間もかかっていたのですね。何せ2番コントロールで、すでに40分経過。コンタリングが完全に狂ったままだったので、あらゆるところでつぼってしま



チーム名	一走	二走	三走
(-)1 OLP一番つぼり	山本 0:52:02	(-)4 笹田 1:44:37	(-)3 鈴木 2:47:33
(1)2 広島OLC-A	太田 0:50:18	(1)2 盛田 1:46:31	(3)5 森本 2:48:05
(2)3 OLP鬼ころし	橋本 0:51:12	(3)5 佐々木 1:44:37	(1)2 諏訪 2:48:20
(-)4 京大OLC15期	?? ??:??	(-) ? 工藤 1:43:41	(-)1 薛 2:49:12
(3)5 京大OLC	?? ??:??	(?) ? ? 1:57:15	(4)6 土屋 2:53:44
(-)42 名阪奈新幹線	佐藤 1:15:07	(-)43 坂本 2:43:09	(-)38 笠井 4:16:52
(-)55 KOLAのほまれ	永瀬 1:07:33	(8)27 村橋 2:25:54	(11)27 横田 4:28:51
	1:07:33	1:18:21	2:02:57

※( )内は、代表チームとしての順位。  
※速報からの書き写しです。間違い(特に順位)があると思いますがご容赦下さい。

S	チーム名	一走	二走	三走
1	四日市OLC	宮林 0:58:59	4 伊藤誠 1:42:03	1 伊藤哲 2:32:10
2	京都長刀鉾	平島 0:54:10	1 古津 1:53:25	3 久保 2:56:10
3	OLC吉備路	堀 0:54:25	2 福田 1:48:25	2 伊東 3:03:02
9	KOLAのふろく	前田 1:05:21	10 寺田保 2:14:30	8 寺田強 3:52:52
		1:05:21	1:09:09	1:38:22

※速報からの書き写しです。間違い(特に順位)があると思いますがご容赦下さい。

いました。保氏が登録した名前は、本当は「KOLAのはまれ」だったとか。

第1走の永瀬君によると、ロングレックはないとのこと、慎重に行けばと思っていたのに、地図上の②～③のログレックを見て、慌ててしまった。しかも、一番距離の長い7200M。走っている間は、それすら頭に入らないパニック状態。反省材料は多いですね。



[永瀬談]

70分を目標にスタート。1番ポストまでは、先頭グループにと思ったが、ついていけない。しかし、ここで、ペースを切り替えることができたのが良かった。



4、5、7、11で、少しロスするも、すぐに気づき、修正し、無難にまとめる。8→9の尾根たどりで、民家へケーブルを引いたTVアンテナがいくつもあつてびっくりする。ラス前からラスポで、代表チーム(追手門大?)を抜く。ラスポの直前で、地図置き場のを通るのに意表をつかれる。(S→スタートフラッグとラス前→ラスポのルートの一部が重なっていた。)

ラスポからゴールは、つらいけれども、気持ちよく走ることができた。67分33秒と目標タイムをクリヤして、村橋さんにタッチ。



# ミス直せばタイムは上がる?

第14回ウエスタカップルにて

寺田 強

⑥のコントロールに着く『内心少し西から入ったので違うかな?』と思いながら見つけた。が、コントロール記号が『52』だったので『違う、ここは47のはず』との思いこみがあって、やはり東の尾根かとツツガを始め。途中おかしいと気づいて地図のデフを見ると『52』が正解。あわてて戻るが上から見ると先ほどの『52』が無い。あわてた。こんなでも4-5分はロスが。キチンと確認は必要か、反省。

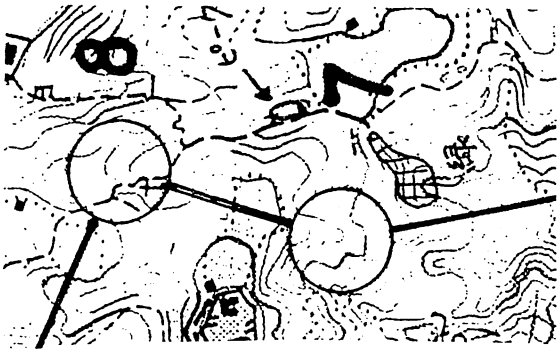
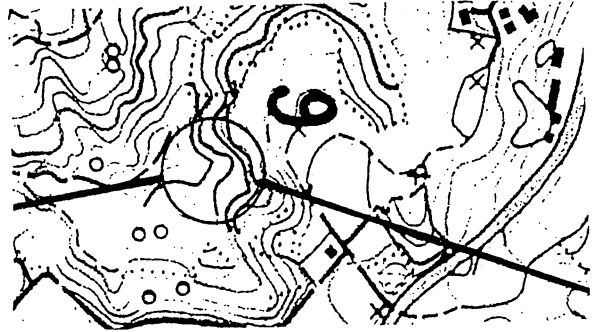

⑦のコンを取るのに小道を走りこの線を目印に入ろうと思ったのが平坦な道のためか走りが早かったのか⑥の近くまで来てしまった。終わってよく地図を見ると、ピークがあるのだから、これがわかれば現在地点の確認が容易なはずであった。やはり地図の情報をよく読むべきと反省。

## 121 気に入ったソフトの画面を保存しておきたい

ソフトの画面を保存するには、次の二つの手順を踏んで行います。

まず、画面を保存したい状態にして、キーボードの「PrintScreen」キー（PC 98シリーズでは「COPY」キー）を押します。

次に、ウィンドウズ付属の「ペイント」というソフトを立ち上げ、「編集」メニューから「貼り付け」を選びます。すると、画面が貼り付けられます。あとは、「ファイル」から「保存」を選べば終了です。

ただ、この方法では、ポインタの画

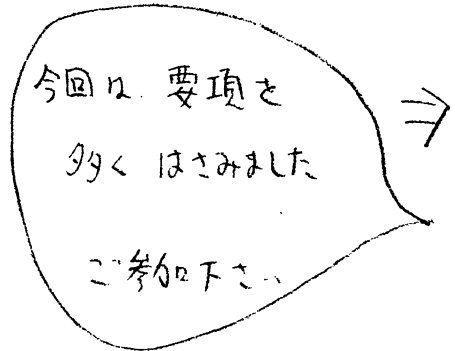

橋本 予定

3/25 5:00~ KOLAN 2  
準備

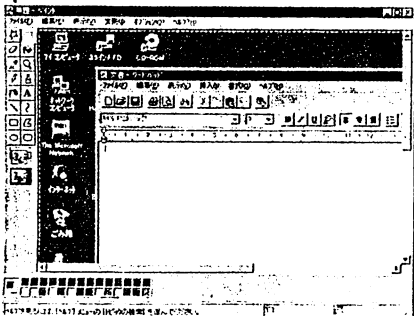

パソコン雑誌の画面写真も、お絵描きソフトなどを使って撮られています。



# 大泉緑地OL

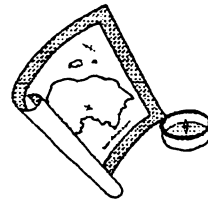

主 催 豊中市オリエンテーリング協会  
主 管 豊中オリエンテーリングクラブ  
後 援 大阪府オリエンテーリング委員会

- 開 催 日 平成10年4月19日(日) <雨天中止>
- 会 場 大泉緑地西口「噴水」前
- 交 通 地下鉄 御堂筋線「新金岡駅」 下車  
2番出口よりテープ誘導12分
- 受 付 午前10時～11時
- 地 図 松原OL協会作成「大泉緑地」縮尺1:7500
- ク ラ ス MA・WA B(男・女) 経験者  
N(初心者)・G(グループ初心者)
- 競技形式 A・BクラスはポイントOL+コンパスOL  
N(初心者)G(グループ)クラスはポイントOL
- OL指導 初心者には日本OL協会公認指導員が地図の読み方、  
コンパスの使い方を指導します。  
初心者用テキスト 500円にて販売します。
- 参加料 個人 600円 (高校生以下400円)  
グループ 1名 300円 (高校生以下200円)
- 申込方法 ハガキか電話で4月12日(日)必着
- 申 込 先 〒561-0808 豊中市原田元町2-16-19  
豊中OLC 岩井健二 宛  
TEL06-853-4062(20~22時)
- 注意事項 参加者が自分自身あるいは他へ与えた損害については、  
主催者は一切責任をもちません。

# 第11回(1997年度) 全日本高等学校 オリエンテーリング選手権大会 併設大会

[主催] 第11回インターハイ実行委員会  
[とき] 1998年3月27~29日  
[ところ] 山梨県北巨摩郡南

高校生の熱い戦い インターハイ が  
今年は *Remake New Map* で開催!!

2日間参加でも、参加費2000円

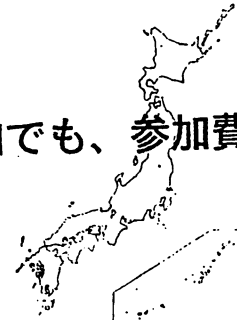

[後援] 小淵沢町観光協会  
関東学連  
山梨県OL協会  
[協賛] 大塚製薬 (申請予定)  
カルビー (申請予定)  
[協力] 関東高等学校S会  
東大OLK  
トータフ

小淵沢町教育委員会  
日本学連  
朝日新聞社 (申請中)

第2版

第11回高等学校選手権大会 併設大会申込書					
フリガ				性別	
名前				男 女	年 令
モデルイベント	参加・不参加		ショート	参加・不参加	
クラシック	参加・不参加		希望クラス		
所属 (8文字以内)					
住所	〒		☎ ( )		
駐車券	必要・不要		参加費	円	
備考					

年令は1998年3月31日現在のものを記入してください

返信用  
宛名表

住所	.....	
名前	.....	
	様	

-9-

27日 高橋ひとみイベント

高校生を対象していますが、一般の参加も受付けています。

【地 図】八ヶ岳レジャーセンター  
 【会 場】八ヶ岳レジャーセンター  
 【参加費】100円

28日 信玄マラソン大会

【会 場】未定  
 【交 通】JR小淵沢駅より徒歩  
 【形 式】個人によるポイントOL  
 【地 図】『女取』『信玄棒道』リメイクマップ  
 【クラス】1クラスのみです。  
 【参加費】500円

29日 信玄マラソン大会

【会 場】未定  
 【交 通】JR小淵沢駅より徒歩  
 【形 式】個人によるポイントOL  
 【地 図】『女取』『信玄棒道』リメイクマップ  
 【クラス】年齢・性別とは無関係に、難易度・距離から選べます

クラス	参加目安
BLACK	M21A相当
BROWN	M20A/M35A相当
BLUE	W21A/M21AS相当
GREEN	M/W50A相当
YELLOW	Bレベル・ロング
RED	Bレベル・ショート
ORANGE	Nレベル
PINK	町民クラス

【参加費】一般参加者 1500円  
 小淵沢町民 (PINKのみ) 300円

問合せ

【全 般】高橋ひとみ (大会実行委員長)  
 ☎050-547-9941  
 〒229 神奈川県相模原市下溝1475-1  
 e-mail: hitomi-taka@amy.hi-ho.ne.jp

申込

事前申込方法を【郵送】、【会場】、【e-mail】の3種類用意しました。  
 申込用紙はコピー可ですが、拡大、縮小、O-JAPAN様式は不可とします。

【郵送申込】

参加費は郵便局の「郵便振替」で払込みください。  
 郵便局にある「払込書(青色)」に必要事項を記入して、送金金額と振替料金を添えて窓口に出してください  
 記入事項 口座番号 00250-8-86820  
 加入者名 斎藤一之  
 払込人の住所、氏名、送金額  
 通信欄に参加申込者の氏名、参加種目、参加クラス(クラシックのみ)

例: 高橋ひとみ モデルイベント、ショート、クラシック (Blue)

「郵便振替」の手数料は、払込み人の負担です。(「通常払込料金加入者負担の用紙は使用しないでください)

郵便局で手続きを終えた後、本要綱に記載の「参加申込書」並びに「宛名表」に必要事項を記入して、封書にて申し込みください

注) 参加費の払込はクラブ等で一括しても良いのですが、その場合、「郵便振替」裏面の通信欄に払込者全員の氏名とクラス等を記入してください。

・申込期間 平成9年12月1日(月)～2月20日 消印有効【厳守】

【会場申込】

今後の主な大会会場で申込を受付ます

【e-mail申込】

e-mailでの申込をご希望の方は下記のアドレスまでお問い合わせください。折り返し、e-mail版要綱を送らせていただきます。

s95604ht@sfc.keio.ac.jp 武田 響

【その他】

- ・車での来場を希望される方は、参加申込書の駐車希望欄に記入をお願いします。
- ・八ヶ岳レジャーセンターは、当日は高校生の選手村となります。宿泊はご遠慮願います。
- ・宿の紹介をします。希望者は備考欄にお書き添えください。

☎920 金沢市小立野4丁目7-44 つるま荘9号室  
 山岸 甚太郎 (やまぎし じんたろう)  
 ☎076-224-5057  
 ☎920 金沢市旭町1丁目21-6 ベン・パ・ビル 201  
 鳥居 貴浩 (とりい たかひろ)  
 ☎076-224-5434

第15回

金沢大学

オリエンテーリング大会



- 注意事項
- ・自分の健康、安全についても各自が責任を持ち無理をしないで下さい。
  - ・参加者が自己、または第三者に与えた損害について主催者は一切責任を負いません。
  - ・会場、トレイン内は禁煙、火気厳禁です。
  - ・耕作地、民家の敷地等、立入禁止区域には絶対に入らないで下さい。
  - ・コンパスの貸出は行いますが、数に限りがありますので、先着順とさせていただきます。
  - ・初心者の方には初心者説明所を設けます。
  - ・参加料はいかなる場合でも返却致しません。予めご了承下さい。
  - ・事前申込の方にはプログラムを郵送致します。大会10日前までにプログラムが到着しない場合は、上記の連絡先までお問い合わせ下さい。
  - ・本大会は「オリエンテーリング100キロコンペ」の対象となります。

兼 平成10年度県民オリエンテーリング大会

日時 平成10年4月5日  
 場所 石川県小松市  
 会場 小松市立波佐谷小学校



切り取り

第15回金沢大学OL大会参加申込書				
ふりがな 氏名				男 女
年齢	1999年3月31日までに達する年齢			歳
住所	☎			
電話番号	☎			(直・呼)
所属クラブ				
参加クラス	参加料	〒		
振込郵便局	郵便局	振込日	平成	年 月 日
交通手段	JR+バス	自動車	相乗り	その他
駐車券	要 / 不要	賛助会員ですか?	Yes / No	
備考				

主催 金沢大学オリエンテーリングクラブ  
 石川県オリエンテーリング協会  
 石川県健民運動推進本部

後援 石川県教育委員会 (予定)  
 小松市教育委員会 (予定)  
 石川県体育協会 (予定)  
 北信越OL連絡協議会 (予定)  
 日本学生オリエンテーリング連盟 (予定)  
 北信越学生オリエンテーリング連盟 (予定)  
 北越新聞 (予定)  
 北越放送MRO (予定)  
 オリエンテーリング広報紙O-JAPAN (予定)

協賛 カゴメ株式会社 (予定)  
 大塚製薬株式会社 (予定)

-8-



# 第15回金沢大学オリエンテーリング大会 兼平成10年度県民オリエンテーリング大会 要項

- ・日時 平成10年4月5日 (日)
- ・会場 石川県小松市立波佐谷小学校
- ・交通 自 JR北陸線小松駅下車⇒小松バス(尾小屋線)波佐谷小学校前下車  
⇒徒歩2分  
自 北陸自動車道「小松IC」⇒国道8号⇒国道416号  
小松ICより約40分  
※駐車場は若干台数分あります。自動車での来場を希望される方は駐車券を発行しますので、大会申込書の所定の欄にご記入下さい。希望者多数の場合は抽選とさせていただきます。

・受付時間 午前8:30~10:30 (当日申込受付)

- ・競技形式 個人・グループともポイントOL  
コントロールカードはセバレート方式  
A・Bクラスはコントロール位置説明にI OF記号使用  
Nクラス・グループはI OF記号と日本語説明を併用

・地図 NEW MAP  
縮尺 1:15000 等高線間隔5m 通行可能度3段階表示

・クラス

個人男子		個人女子	
MA (無制限)	WA (無制限)	MAS (無制限)	WAS (無制限)
M40A (40歳~)	WB (無制限)	MB (無制限)	
個人男女		グループ	
N (無制限)	一般クラス 小学生クラス		

A: 上級者 B: 中級者 N: 初心者 S: ショート  
※年齢は平成11年3月31日までに達する年齢。  
※当日申し込みの方も事前申し込みの方と同じ扱いになります。

		事前申込	当日申込
個人	一般	1600円	1800円
	高校生以下	1000円	1200円
グループ	一般クラス	1グループ 600円	
	小学生クラス	1グループ 300円	

石川県民は個人クラスの参加料は半額、グループの参加料は無料となります。

- ・申込方法 ① 申込  
郵便局にある「払込書」に住所・氏名・送金額等の必要事項を記入し、下記の口座に振り込んで下さい。

口座番号 00740-1-33034  
加入者名 金沢大学オリエンテーリング大会

- 2枚目の通信欄に参加申込者のクラス・氏名を記入して下さい。  
※クラブ等でまとめて振り込まれる場合は全員のクラス・氏名を記入して下さい。
- 2) 次に以下の①、②を同封して下記の申込先へ郵送して下さい。  
①本要項の申込用紙(コピー可・必要事項記入のこと)  
②プログラム返信用封筒(定形最大・あて名明記・切手不要)

【申込先】

〒920 金沢市小立野4丁目7-44 つるま荘9号室  
山岸 甚太郎

【申込締切】

平成10年3月14日(土) 消印有効

- ☆会場申込 金沢大学オリエンテーリングクラブ員が参加しているオリエンテーリング大会の会場にて、係の者が受け付けます。  
次の①、②をご持参の上、当クラブ員がいる場所に来て下さい。返信用封筒はこちらで用意します。  
①本要項の申込用紙(コピー可・必要事項記入のこと)  
②参加料

☆当日申込 大会当日(4/5)、会場受付にて

- ・特典 賛助会員の方には、大会当日にオールコントロール図と白図を無料で配布いたします。配布方法はプログラムにてお知らせします。

00		払込取扱票												
		口座番号(右端めにご記入ください)												
00740133034		金額	千	百	十	万	千	百	十	円				
											4800			
知入者	金沢大学オリエンテーリング大会										料金		特種	
通	MA 房田 福太郎													
信	" 鳥居 貴浩													
欄	MB 橋本 ハシ夫													
払込人住所氏名	(郵便番号)										受付	周	日	
代表者の住所・氏名を書いて														
ください。郵便番号・電話番号も。														
(電話番号)														
この払込取扱票は、郵政で振替しますので、封筒に必ず記入してください。														
また、内容が正しいかどうか必ずお確かめください。														

# 大阪OLC春の練習会

貴方のOLで欠けているところを見直す練習会  
初心者にも対応したコースを用意いたします

- ◆主催 大阪オリエンテーリングクラブ
- ◆開催日 平成10年4月22日(日)
- ◆会場 蓬莱駅よりテープ誘導(青空会場、女子更衣テントを用意します)
- ◆地図 ほうら蓬莱(97年京大作成 縮尺1:15000 等高線間隔5m 3段階表示)
- ◆受付 午前9時30分-10時30分
- ◆クラス A, B, N
- ◆参加料 500円
- ◆申込方法 葉書または電子メールで住所、氏名、年齢、性別、電話、クラスを書いて下記に申し込んで下さい。
- ◆申込先 〒534-0022 大阪市都島区都島中通2-12-7 沖浦 徹二  
tel 06-927-1462 E-mail okiura@muj.biglobe.ne.jp
- ◆締切日 4月19日(日)必着 事前申込:コース印刷済み、当日:マスターマップ
- ◆注意事項
  - ・参加者が自分自身、あるいは他人に与えた損害・損失などについては、主催者は一切責任を負いません。各自の責任において参加して下さい。
  - ・傷害保険には加入しませんので、各自怪我にご注意下さい。
  - ・貴重品は各自で管理ください。
  - ・ごみは必ずお持ち帰りください。

走れ!KOLAもうすぐ春ですねスペシャル!

# ガン太ファミレスめぐり



No.57  
作/ガン太

今回の企画はガン太がめぐったファミリーレストランについてレポートします。もちろん各店舗からは広告料などいただいておりませんので、ガン太の感じたファミリーレポートを、お楽しみいただけます。また、この記事によりお客様の増減がなくても、一切責任はとれませんのであしからず!!

ガン太の一言  
長野オリビエの良がたであな〜おめでと〜日本!! おつかい日本!!

★ガン太オススメNo.1ファミレス・おいしいレ★

## びっくりドンキー

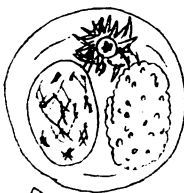

「ハンバーガーって、こんなにおいしいのオ!?!」って体験できます。しかも価格もおてごろっ。『イチゴミルク』(¥300)もオススメ。他にもデザート系も各種…。大食いの人には、ハンバーガー300gもあるので要チェックだよ。

◀レギュラー▶  
ハンバーガー(150g)  
ライス・サラダ  
¥490

★「びっくりドンキー」と姉妹店なのオ!?! ★

## バーグザウルス

雰囲気からメニューまで「びっくりドンキー」とそっくり。違う点はハンバーガーが200g(レギュラーサイズ)でお値段も「ドンキー」にくらべたらアップ。味はかわらないよ。



★高級感ただよう雰囲気、量のわりにお値段が…★

## ロイヤルホスト

とにかく社員教育がなっているわ!! このお店では「店員」ではなく「ホスト」といっている、これまたニクイ!! メニューは豊富だが、量のわりにお値段が…



★ガン太の④がバイトしてるので紹介しませーオ★

## エブリデイズ

あまり店舗数がないので知っている人が少ないかもしれない。見つけたら一度は行ってみて下さい。このお店のハンバーガーはマジイです。けど、「カニピラフ」(¥680)は、おいしいです。メニュー豊富なお店。



この春、ガン太は車の免許をとりに行きます。また、いろんなオハナシします。

オイシク  
アベテ  
♡



★ステーキハウスだけにお値段…★

## フォルクス

ステーキハウスということもあり、お値段がちょっと高めですが、ステーキはもちろんのこと、スープなどもめっちゃおいしいです。サラダバーもあります。このお店も社員教育バッチリ!!

次回予告 (まだガン太もワカラナイ) ファミレスめぐり第2弾!! ガン太免許話

## OLカレンダー

	大会名	主催	場所	締切	問い合わせ
1998					
3/7. 8	第20回日本学生OL選手権大		茨城県	2/16	出島022-277-7144
3/8(日)	平成9年度神奈川県OL大会	神奈川県OL	横浜市	2/22	篠原045-391-2686
<b>3/8(日)</b>	<b>こどもの国OL</b>	<b>豊中OLC</b>	奈良子供の森	3/1	岩井06-853-4062
3/15(日)	第14回千葉県OL協大会	千葉県OL協	千葉県昭和の森	2/26	山口043-228-3354
3/15(日)	第26回舞鶴市民OL大会	舞鶴OLA	舞鶴市		大槻0773-62-2280
3/21(土)	中九四学連ル-OL大会	中九四学連	広島県神石町	1/20	吉村0824-22-0705
3/22(日)	平成9年度全日本大会	J O A	広島県		JOA03-5476-5657
3/29(日)	奈良選手権大会	奈良県協		1/14	
<b>3/29(日)</b>	<b>KOLA橋本OL大会</b>	<b>KOLA</b>	<b>橋本市杉村公園</b>		横田0729-37-1967
4/5(日)	第15回金沢大OL大会	金沢大OLC	小松市	当日	山岸076-224-5057
4/12(日)	第15回入間OLカ-ゴバル		埼玉県七国峠		渡辺0429-36-1440
4/12(日)	ル-ツの里OL大会	愛知OLC	愛知犬山市	3/14	土屋052-621-5520
4/19(日)	第12回新潟大OL大会	新潟大OLC	新潟県和島村		真秀025-263-9091
4/19(日)	大泉緑地OL大会	豊中OLC	大泉緑地	4/12	岩井06-853-4062
4/26(日)	第5回農工大大会	農工大OLC	東京野川公園	3/23	吉田0273-88-5409
5/3. 4	赤城山麓OL大会	群馬県協会	群馬県富士見村	3/19	
5/10(日)	98京都カワ OL大会第1戦				
5/17(日)	学連定例戦 第1戦	立命 橋 大	あいの土山		
6/7(日)	第26回東大OL大会	東大OLK	群馬県倉淵村	3/10	
<b>8/1(土)</b>	<b>KOLAナイトOL大会</b>	<b>KOLA</b>	<b>大阪城</b>		
11/15(日)	平成10年度東日本大会	JOA	石川県小松市		久保03-5476-5657
1999/3/21	平成10年度全日本大会	JOA	愛知県		久保03-5476-5657

**KOLA総会 4月12日 9:30~12:00**

場所 岸和田文化会館 欠席者は、委任状の提出をお願いします。

## Aiming

吉備路の会報に載っていた「初心者クラスの表彰状」の件（近畿OL連絡会での話し）を、MLに流したところ、みなさん、小さな大会で貰った表彰状に思い入れがあるらしく、「ぜひしよう」という意見が多かったですね。クラス数が多い大会では賞状を用意するだけでも大変なので、賞品を渡してはという意見もありました。初心者においしい思いをさせて、オリエンテーリングにのめり込ませる…これが競技人口を増やすいい方法ですね。