

つばめ会春合宿1998報告その1

永瀬@つばめ会10期

つばめ会（東工大OLITのOB会）の合宿も3回目。今回は、関西でということ、幹事（の一人）を引き受けることにしました。また、今回は、KOLA、豊中OLCの皆さんにも特別参加していただきました。

～12月（トレインの選定など）

トレインの方は、淡海富士（滋賀）、ほうらほうらい（滋賀）、大和高原都介野（奈良）、峰山高原（兵庫）、奥大文字（京都）、大阪城公園（大阪）、青山高原（三重）という候補があがりました。つばめ会合宿の元締め川合@11期と相談し、交通の便、東屋、トイレの有無、競技性、合宿用のコースセットの可否、宿泊、輸送を考慮し、淡海富士（滋賀）に決定。

また、これまでは、9月にやっていましたが、今回は、関西での植生（9月は、しんどい）と私が動きやすい時期ということで、GW開催に決定。

1月11日（日）

淡海富士で開催された、滋賀県民大会に当日参加する。競技終了後、下見を兼ねて、東屋、トイレの位置などをチェックしながら東ゲートから西ゲートへ歩く。

2月？日

宿舎が、ふるさと館に決定。この宿舎は、大正解でした。

4月12日（日）

KOLA総会の後、強さん宅でバーベキュー。ポストフラッグ、パンチ、更衣用テント、CC、ゴムひも、地図用ビニル袋その他を借用する。

4月19日（日）

会社から持ち帰った仕事の合間に、合宿のコース仮設定する。

4月28日（火）

この日から、私は、GW連休。コースを最終決定&KOLAちゃんを探せのヒントを作る。横田先生を信じて、22:00開始と連絡のあった編集会議へ久しぶりに行ってみれば、終了して皆さん帰った後。（本当は、20:00からだった。）赤ボールペン&貸出用コンパスを借用する。

4月29日（水）

合宿参加者に配るため、Tシャツにアイロンで淡海富士（o-map）をプリント。かなり大変だった。KOLAちゃんを探せの準備、ヒントをポストにつける。ポストにパンチをつける。コントロール番号がなくなっているやつを補充する。

4月30日（木）

その他、やり残していたこといろいろ。車に荷物を詰め込む。

5月1日（金）

家を9時に出発。美原北IC—近畿自動車道—吹田—名神高速を経て、妻と運転を交代しながら、菩提寺PAへ。ここで、滝川@10期と合流し、再び出発。竜王ICで、降りて、滋賀県希望が丘文化公園（東ゲート）に到着。

昼食後、二手に別れて、ポスト設置。林間学舎で、オリエンテーリング（パーマネントコースを利用）をしている高校生がたくさんいた。風が強く、ポス

トフラッグが、嵐状態になるので、不安になる。それでも、夕方までに、無事終了する。駐車場の閉鎖時刻を過ぎていたので、追い立てられるようにして、公園から退出。ここで、テレインから30分以内の場所で寮住まいの松田@10期と合流し、彼の先導で、宿舎のふるさと館へ。合宿の元締め川合は、既に到着していた。

夕食&入浴後は、手分けして、地図の丸書。

5月2日(土) 1日目

チェックアウト時刻ぎりぎりまで、地図にデフを貼ったりして準備。10時に、宿をでて、希望が丘公園へ。ミニフリーポイントOL用のポストを設置したり、一部のポストを設置したりした後、参加者の到着を待つ。

12時前に、近江八幡からのバスが到着。KOLAと豊中のメンバーが降り、つばめ会のメンバーはその後から。最初のあいさつ&お互いの紹介の後は、まず昼食。

最初のメニューは、準備運動代わりにミニフリーポイントOL。タイムも自己計測と省力運営。次が、今回の目玉(?)のスコアOL+KOLAちゃんを探せ。(詳細は、来月号にて報告の予定です。) 優勝は、期待通り、全日本M21ASチャンプの渡辺@12期でした。

今日は、追い立てられることなく余裕を持って公園を退出し、ふるさと館へ。夕食は、パーベキューでした。豊中OLCは、ここで、リレーのメンバーを補強する荒業に出ました。(滝川と私の妻がピックアップされました。補強になるのか?との疑問の声も一部にあり)

川合談「KOLA&豊中の方は、普段からテント泊、野外での自炊に慣れてみえるだけにさすがにお上手でした。一方、つばめ会は・・・」

その後は、各ロッジで2次会。鮎鮎もありました。(味は、少し癖のあるナチュラルチーズみたい)

5月3日(日) 2日目

期別対抗6人リレーでした。朝は、かなり雨が降っていましたが、天気が回復傾向であることを考慮し、スタート時刻(9:30→11:10)を遅らせることで、実施することにしました。(OB合宿ということで、小雨決行、雨天中止の予定になっていました。)

これまでの合宿では、5人リレー(normal、easy、easy、ace、normal)でしたが、今回は、very easyを新設し、6人リレーとしました。これは、クラブカップリレーの6人リレーにあこがれてそのミニ版をしたかったことが一番の理由でした。そして、1パターンを増やすにあたり、家族参加者 or 学生時代もほとんどOLをしていなかった参加者も走れるコースを設定(very easy)しました。

「全日本ASチャンプ 渡辺純氏を擁する12期、インカレ入賞世代の15期が本命。11期、14期は、1人で6周、どこまで頑張れるか?!そして、最多人数を誇る10期、頑張れ!」というのが事前の予想(by川合)でした。

1走時点で、一人で走る11期、14期が1、2位でゴールするも、最後は脱落するだろうとの見方から、10分遅れても、注目はやはり12期(6位)、15期(2位)。2走終了時点でも、11期がトップ変わらず。15期が、+4'17"で2位。12期はさらに遅れて、+10'28"の3位。

3走は、very easyで、順位変わらず。4走で15期が逆転トップに立つも、5走で再逆転があり、再度11期がトップ。しかし、ここで栄養補給の間に、15期(2位)、12期(3位)が、5走~6走にタッチし、11期はここで脱落。5走終了時点での、15期と12期の差は、1'59"。(3、4、5走はそれぞれ12期がトップラップで、2走終了時から、4'11"差を詰めている) 体力には自信があるという根本@15期に、12期のアンカー渡辺@全日本M21ASチャンプが追いつけるか。下記のようなドラマ(川合が伝聞を基に、一部脚色を交えてまとめ

てくれたので、そのまま引用します)があったようです。

★渡辺 (12期)

年寄りに3周は、やっぱりきついよ～。おー、やった！ 根本発見。予定通り、追いついたか。さて、どう料理しようかなあ？全日本チャンプの本領発揮の大逆転勝利まであと一歩だ。でも、ちょっと疲れたからしばらく後方待機して、まずは体力を回復させよう！ふむふむ、なるほど後半のルート選択が勝負か。(地図読み)ここは根本を先に行かせて、尾根道を走らせよう。根本、尾根道で、つぼれ、つぼれ。おっと、根本もこちらに気づいたか。おいおい、先に尾根道を行けよ、こっちへ来るんじゃない。こっちは舗装道路を爆走して、TOP に立つ作戦なのに。ラストスパート勝負じゃ、負けちゃうじゃないか。ぶんぶん。(怒！)

★根本 (15期)

まずは、1位で順調にレースをしているぞ。でも、後ろから追っかけてくる渡辺さんとは、何分差だろう？怖いな～でも、風邪をおして頑張った”たま”(斎藤)のためにも頑張ろう！痛っ、ついに足を吊ってしまった。。。おっと、気づいたら後ろに渡辺さんがいる。これは、まずい状況だ・・・でも、最後の道走り勝負に持ち込めば、十分勝算はある。吊った足が回復するまで、渡辺さんにつかず離れずの位置をキープしよう。渡辺さんも苦しうだし。むっむっ。よく地図を読むと尾根道よりも舗装道路を走った方が速そうぞ。あっ、でも渡辺さん、ちょっと怒ってるぞ?!どうしよう。。

上記のようなことがあって、最初に帰ってきたのは、15期。(結果的に、6走でさらにリードを広げた。)これで、15期は2年ぶり2度目の優勝。2位は、12期。KOLAは、3位。豊中OLCは、4位でした。(7チーム出走)

私も、10期のAce区間をウムスタートで走りました。一番南の難しい尾根走り(今回の目玉)で、コースを設定した私自身が狙いどおり(?)はまってしまうました。(この部分で、+10')私も、最初から、下の舗装道路を走ったほうが良かったかな。でも、そんなことしたら、Ace区間を走った他のランナーから非難を浴びてしまいそう。

以上で、合宿は無事終了しました。「スコアOL+KOLAちゃんを探せ」とその全ヒントは、来月号で報告する予定です。お楽しみに。

つばめ会春合宿'88 期別対抗6人リレーat淡海富士(1988.5.3.雨後晴)

	1走	2走(easy)	3走(very easy)	4走(normal)	5走(easy)	6走(Ace)
① 15期	斉藤 玲彦 (N1)	根本 農史 (E1)	斉藤 玲彦 (VE)	根本 農史 (N2)	斉藤 玲彦 (E2)	根本 農史 (Ace)
	0:40:01 (2)	1:06:50 (2)	1:20:52 (2)	1:49:55 (1)	2:23:53 (2)	3:15:12 (1)
	0:40:01 (2)	0:26:49 (1)	0:14:02 (3)	0:29:03 (2)	0:33:58 (3)	0:51:19 (1)
② 12期	浅野 昭 (N2)	渡辺 純 (E1)	浅野 昭 (VE)	渡辺 純 (N1)	浅野 昭 (E2)	渡辺 純 (Ace)
	0:42:50 (6)	1:13:06 (3)	1:26:27 (3)	1:55:16 (3)	2:25:52 (3)	3:18:20 (2)
	0:42:50 (6)	0:30:16 (2)	0:13:21 (1)	0:28:49 (1)	0:30:36 (1)	0:52:28 (2)
③ KOLA	寺田 保 (N2)	前田 春正 (E2)	村橋 和彦 (VE)	前田 春正 (N1)	寺田 保 (E1)	村橋 和彦 (Ace)
	0:42:48 (5)	1:16:36 (5)	1:30:06 (5)	2:11:51 (4)	2:51:55 (4)	3:51:43 (3)
	0:42:48 (5)	0:33:48 (4)	0:13:30 (2)	0:41:45 (5)	0:40:04 (5)	0:59:48 (5)
④ 豊中OLC	滝川 裕史 (N2)	四宮 寿美子 (E1)	永瀬 珠江 (VE)	四宮 一夫 (N1)	黒田 かつお (E2)	御勢 健二 (Ace)
	0:40:16 (4)	1:32:43 (6)	1:57:12 (6)	2:43:41 (6)	3:22:26 (6)	4:18:31 (4)
	0:40:16 (4)	0:52:27 (6)	0:24:29 (7)	0:46:29 (6)	0:38:45 (4)	0:56:05 (3)
⑤ 10期	及川 直也 (N1)	引地 徹 (E2)	滝川 裕史 (VE)	松田 康男 (N2)	竹内 和夫 (E1)	永瀬 真一 (Ace)
	0:57:18 (7)	P 1 (7)	P 1 (7)	P 1 (7)	P 1 (7)	P 1 (5)
	0:57:18 (7)	P 1 (7)	0:16:04 (6)	0:38:58 (4)	0:46:08 (7)	0:59:12 (4)
⑥ 11期	川合 勝久 (N1)	川合 勝久 (E1)	川合 勝久 (VE)	川合 勝久 (N2)	川合 勝久 (E2)	川合 勝久 (Ace)
	0:30:52 (1)	1:01:23 (1)	1:16:14 (1)	1:51:03 (2)	2:22:14 (1)	P 5 (6)
	0:30:52 (1)	0:30:31 (3)	0:14:51 (5)	0:34:49 (3)	0:31:11 (2)	P 5 (6)
⑦ 14期	平松 宗太郎 (N1)	平松 宗太郎 (E2)	平松 宗太郎 (VE)	平松 宗太郎 (N2)	平松 宗太郎 (E1)	平松 宗太郎 (Ace)
	0:40:01 (2)	1:15:40 (4)	1:29:50 (4)	2:19:33 (5)	3:04:45 (5)	DNF (7)
	0:40:01 (2)	0:35:39 (5)	0:14:10 (4)	0:49:43 (7)	0:45:12 (6)	DNS (-)



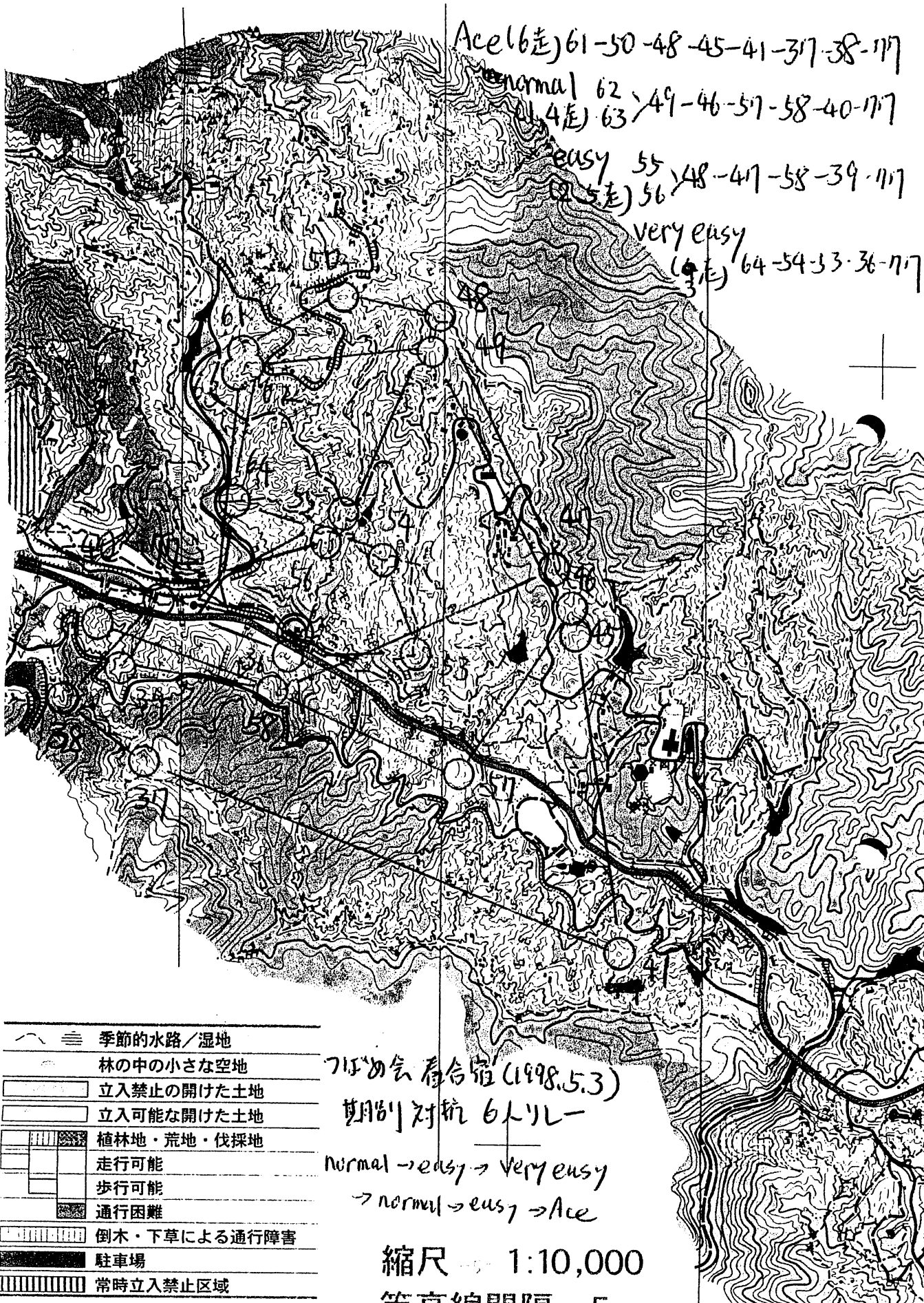

Ace (6走) 61-50-48-45-41-37-38-17

normal 62-49-46-57-58-40-17
 (4走) 63

easy 55-48-47-58-39-17
 (5走) 56

very easy
 (3走) 64-54-33-36-17

つばめ会看合宿 (1998.5.3)

期制対抗6人リレー

normal → easy → very easy
 → normal → easy → Ace

縮尺 1:10,000

等高線間隔 5m

	季節的水路/湿地
	林の中の小さな空地
	立入禁止の開けた土地
	立入可能な開けた土地
	植林地・荒地・伐採地
	走行可能
	歩行可能
	通行困難
	倒木・下草による通行障害
	駐車場
	常時立入禁止区域

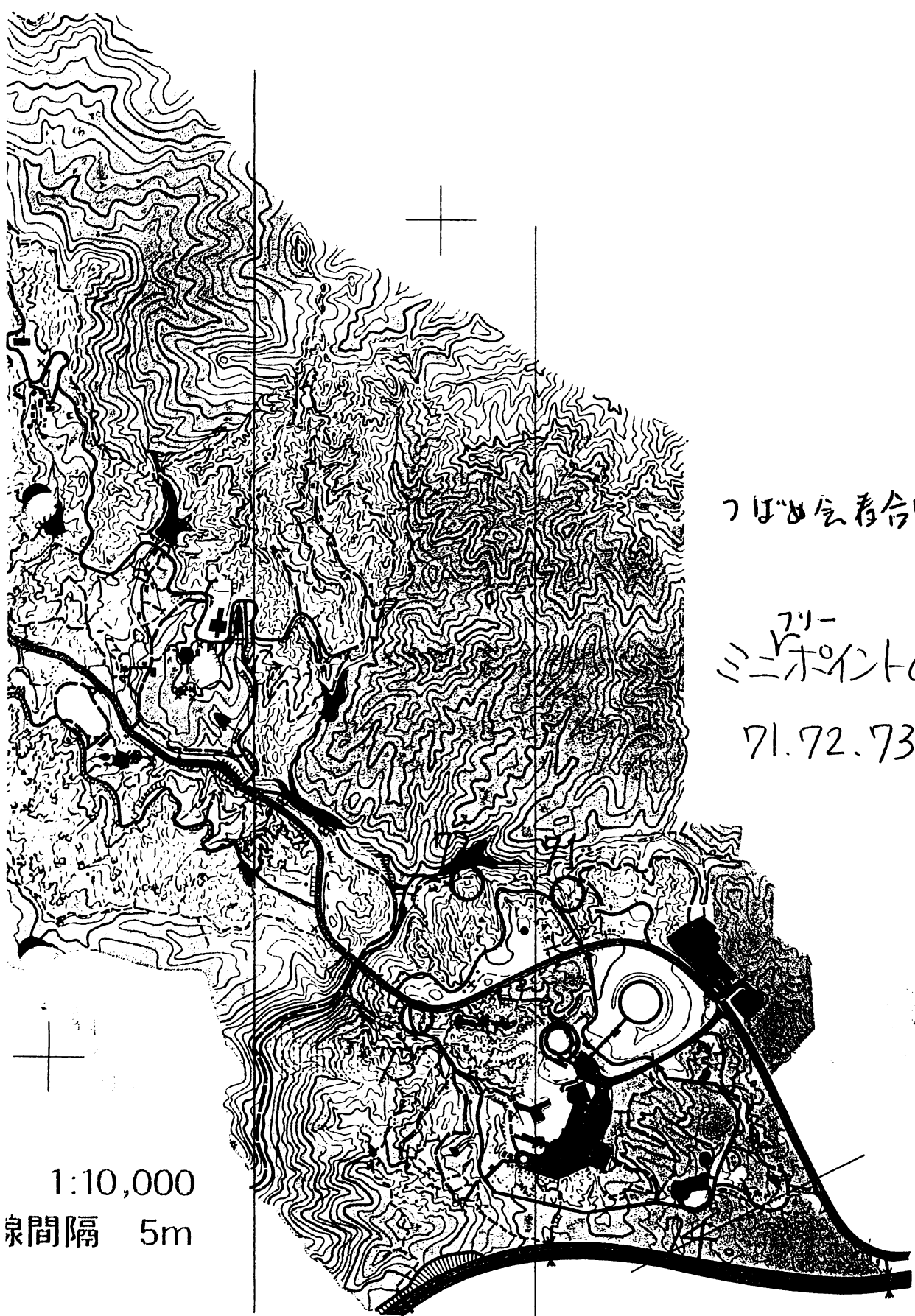

つばき会看台宿

フリー
ミニポイントOL

71.72.73.74

1:10,000
泉間隔 5m

郡竜王町

滋賀県オリエンテーリング協

(豊中+KOLA夏合宿) 募集要項

幹事

豊中OLC 御勢

KOLA 寺田 1号

今年は7月末に比較的近場の菟田野とあいの土山で夏合宿を行います。宿泊は、関の国民宿舎です。奈良、三重、滋賀と駆け巡る感じです。OLの楽しさ、苦しさを体得できるプログラムを企画中ですので多数のご参加をお待ちしています。

- 1, 日 程：7月19日(日)～20日(祝)
- 2, 場 所：19日 奈良県榛原 「菟田野」
20日 滋賀県 「あいの土山」
- 3, 宿 泊：国民宿舎 関ロッジ
三重県鈴鹿郡関町大字新所町1574-1
- 4, 集 合：近鉄大阪線 榛原駅 10時
- 5, 参加費：大人 13,000円 ~~31,000円~~
高校生以下11,000円
(1泊2日、2食付、宴会費、途中の移動費を含む)
- 6, 募集人員：先着 30名
- 7, 申込締切：6月30日迄。
ただし満員になり次第締切の場合もあります。
- 8, 申込み金：3,000円
- 9, 申し込み：葉書又は電話でも可。
御勢、寺田、又は四宮まで
- 10, 問合わせ：四宮 (078-851-0495)



地図読み ハイキング
旧

猪名川自然歩道

(山陽自然歩道…猪名川コース)

- 主催 豊中オリエンテーリング クラブ
後援 大阪府オリエンテーリング委員会
- 開催日 平成10年6月28日(日) <雨天中止>
- 集合 阪急電車 川西能勢口駅 下車
阪急バスのりば 午前9時
9時10分発 北田原行に乗車
- 行程 川西能勢口 バス→北田原→東光寺→自然歩道入口→銀山跡→
金山彦神社(昼食)→添谷峠→玉瀬バス停 バス→宝塚
約10Km 一般向きコース(4時間) ↘武田尾
- 地図 豊中OLC作成「猪名川自然歩道」1/25000
- 持物 コンパス(方位磁石)・弁当 飲物、その他必要と
思われる物。
- OL指導 初心者には日本OL協会公認指導員が地図の読み方、
コンパスの使い方を指導します。
- 参加料 800円(高校生以下500円)
初心者向けOL冊子進呈
- 交通費 梅田より 約2000円
- 申込方法 ハガキか電話で 6月21日(日)必着
- 申込先 〒561-0808 豊中市原田元町2-16-19
豊中OLC 岩井健二 宛

TEL 06-853-4062 (20~22時)

注意事項 参加者が自分自身あるいは他へ与えた損害については、
主催者は一切責任をもちません。

KOLAナイトオリエンテーリング大会

in 大阪城公園

岸和田オリエンテーリング協会

*後援：岸和田OL連盟

1998年(平成10年) 8月1日<土>

集合場所：大阪城公園 大噴水前

交通：JR環状線森ノ宮駅 下車、
地下鉄長堀鶴見緑地線森ノ宮駅 すぐ

受付時間：午後7時～7時30分

競技形式：スコアOL

使用地図：大阪城ナイトOL用 KOLAオリジナルマップ

クラス：M&W ともに年齢無制限です

KOLA杯ハンディ戦もあります

参加費：500円(事前) 地図印刷済み 当日は700円です

申込み方法：参加費は、郵便振替でお願いします

振込料は払込者の負担とします

口座番号：00970-7-14158

加入者名：岸和田オリエンテーリング協会

他記入欄：払込者の住所・氏名・送金額

通信欄：参加者の氏名・電話番号・参加クラス・生年月日・E-mail

問い合わせ先：寺田 保 電話0724-38-0260

E-mail: FTH77891@biglobe.ne.jp

FAX: 0724-38-4967

申込み切：7月25日(土) 必着

その他：コンパス&ナイト用品の貸出はありません

★懐中電灯は各自お忘れなく

☆翌8月2日(日)は第18回コンターズ練習会で2日間楽しめませ

場 所：再度山公園

問い合わせ：辻村修 06-831-2368

第18回 コンタース練習会 へどうぞ

8月第1日曜日恒例の私どもの練習会も、数えて第18回を迎えます。神戸の山の上でポイントOを、というのがコンタースとしては珍しいことですが、パズル解答者は無料とか前夜にKOLAのナイトOとかは例年どおりです。夏の一夜と一日（と数十日）をお楽しみください。

日時 8月2日（日）雨天決行、荒天中止

受付時刻 9:30~11:00

集合場所 再度公園（神戸市バス「三宮駅前」から約30分、「再度公園」下車、410円。付近の駐車場は1日1回400円）

市バス JR三宮駅南の三井信託銀行北側（三宮そごう東）、「森林植物園」行き、9:40、10:00、*20、40（雨天の場合は*。7月20日からの夏ダイヤは未発表なので、必要な方は078-321-0484に問い合わせてください）

クラス A、B、N（グループも可）、いずれもポイントO

地図 OLP兵庫作成「再度公園」、1:10000、5m、5色、3段階

申込 葉書で氏名（ふりがな）、年齢、性別、住所、電話番号、所属、希望クラス（Nのグループは、代表者について上記事項および人数）

締切日 7月25日（土）、当日消印有効

申込先 565-0082 豊中市新千里東町2-5 A18-104 辻村 修

問合せ先 同上（つじむら おさむ） 06-831-2368 20:00~22:00

参加費 事前400円、当日500円。高校生以下はそれぞれ半額。パズルのレポート提出者は無料。グループは代表者1名分。当日第1受付に納入。成績表代金を含む

注意 当日申込はマスターマップとなります。ごみは各自で持ち帰ってください。参加者が自分自身や第三者に与えた損害などについて、主催者は一切の責任を負いません

パズル 第18回コンタース練習会は、1998年8月2日に行われます。そこで

$$1 \circ 9 \circ 9 \circ 8 \circ 8 \circ 2 = 18$$

の○に+（4点）、-（3点）、×（2点）、÷（1点）を入れて点数の高い等式を作ってください。例えば

$$1 \div 9 \times 9 \times 8 + 8 + 2 = 18$$

は13（= 1 + 2 + 2 + 4 + 4）点です。

前日8月1日（土）に、岸和田OL協会が大阪城公園でナイトOLを行います。

問合せ先 寺田 保（てらだ たもつ） 0724-38-4967 F4141

世界の大会情報

#344/647 大会の記録&情報

★タイトル (SD488249) 97/12/18 22:19 (154)

International Fixtures List in Orienteering

★内容

利光です。各方面から集めた大会情報です。会報などに自由にお使い下さい。

International Fixtures List

Foot-0

1998

- 2/21-24 POR, 4-Days of Minho
- 3/01 GBR, National Event,Surrey,England
- 3/08-07 ISR, Israel Open Champs fax+972-9748-7758
- 3/07-08 HKG,<Park World Tour>
- 3/07-08 ESP,*Trofeo Costa Calida,Murcia fax+34-96883-9952
- 3/07-08 POR,*Portugal O-Meeting,Lisbon fax+351-61-812710
- 3/07-08 SLO, Lipica Open 98,Postojna,Sexana
- 3/13-14 CHN,<Park World Tour>Beijing
- 3/21-22 ESP, Trofeo Martin Kronlund,Madrid
- 3/21-22 SUI, 2 Giorni Ticino,Lugano
- 3/27-29 DEN,*Spring Cup,Hillerod
e-mail:gert.steffensen@dialog.dk
- 3/29 SWE,*Lund OF event,Lund
- 4/04-05 GBR, Aros Elite Tests,Aboyne,Scotland
- 4/09-11 ESP, Diputacion de Sevilla,Sevilla
e-mail:alnamen@dipusevilla.es
- 4/09-11 DEN,*Paske Lobene 98,Janncrbugten
e-mail:ldanb@daks.dk
- 4/10 NZL, NZ Champs.Dunedin fax+64-3455-8798
- 4/10-12 CZE, Veteran Cup TLR,Turnov
- 4/11-13 HUN,*Postas-MATAV Cup
- 4/11-13 GBR,*Jan Kjellstron 98,Dolgellau,Wales
http://www.dtinternet.com/~p.ribbans/JK98.html
- 4/11-13 AUS,*Australian 3-days,Maldon VIC fax+61-35444-7877
- 4/18-19 NOR,*Vaarsretten & Vaarstafetten,Malden
- 4/19 SUI,*Nationaler OL,Bern
- 4/25 SLO, Slovak Long Dist.Champs. Pozinok
- 4/28 GBR,*National Event,Somerset,England
- 4/29 SUI,*Swiss Short Champs
- 5/01-03 EST,*ILVES-3days
- 5/01 SWE<Park World Tour>Vesterass
- 5/02-03 SWE, Tionilia,Stockholm http://styv.dd.signa.se.tionilar
- 5/02-03 ESP, IX Trofeo Int.

- 5/09-10 FIN,*Eukkorastit
- 5/10 SUI,*Nationaler OL,Lugano
- 5/15-17 LTU,*Vilnius 98,Vilnius
- 5/15-17 CZE,*Czech KB Cup
- 5/21-25 IRE,*I.Cup & Shanrock 3days,Killiarney
- 5/27-31 GBR,*W.Cup Newby Bridge,Lake District
27-Model,28-Classic,30-Short Qual,31-Short Final
- 5/30-31 GBR, Twin Peak 98, Newby Bridge,Lake District
- 5/30-31 SVK, Slovakia Cup
- 5/30-6/01 BEL,*Belgium 3-days,Lonnei
- 5/31-6/02 NZL, Queens Birthday 3-days,Auckland
- 6/01-05 GBR, WOC99 Training Camp, Speyside,Scotland
- 6/06-07 GBR,*Scottish Champs.
- 6/08 GER,*World Lunking Event
- 6/12 FIN<Park World Tour>Helsinki
- 6/13-14 FIN, Venla/Jukola,Siuntio http://www.kolumbus.fi/jukola98
- 6/21 AUT,*Osterreichische Meister.
- 6/26-28 NOR,*Norwegian O-fest,Oslo fax+47-2226-2438
- 6/26-28 POL,*Kawel Cup
- 6/26-28 LAT,*KAPA 3-days
- 7/01-05 CZE, WOC,Novy Bcr tel/fax+42-424-32058
01-model,02-qualify#1,03-qualif,#2,05-finals
http://www.ob.fsv.cvut.cz (CZE O-Federation homepage)
e-mail:jiri.beranek@telecom.cz
- 7/06-11 FIN,*Kainuu O-week
- 7/07-11 ITA,*5days of Valle di Non,Trentino e-mail:predaia@nbox.vol.it
- 7/08-11 EST,*EST
- 7/08-12 LTU,*Takas 98,Kaunas
- 7/13-18 FIN,*Fin5,Ukaalinen e-mail:fin5.nouski@pp.kolumbus.fi
- 7/13-18 FRA, BOC,Neins fax:+33-326401884
14-Model,15-Short Q/F,17-Classic & banquet
18-Relay and departure
- 7/17-19 DEN, Sjælland 3-days,Farum
- 7/20-24 SWE,*I.Cup & O-Ringen 5days,Gaevle e-mail:oringen@nn.se
- 7/25-28 CAN, Canadian Champs,Logan lake e-mail:ss98entry@copbc.bc.ca
- 8/31-02 CAN, N.American Champs,Aspen Grove e-mail:ss98entry@copbc.bc.ca
- 8/01-02 NOR,*Hedun 2-days,Moan.
- 8/22-07 GBR, Lake District 5days,Lungdale
- 8/29 CAN, World Rogaining Champs,Douglas e-mail:ss98entry@copbc.bc.ca

8/09 ITA<Park World Tour>Assisi
 8/11 AUT<Park World Tour>Klagenfurt
 8/13 CZE<Park World Tour>Olomouc
 8/15 SWE<Park World Tour>Goteborg
 8/17-24 NOR, World Univ. Champs,Trondheim
 8/29 FRA,*France Champs.
 8/29 LAT,*Latvian Champs.
 8/30 SWE,*Swedish Champs.
 9/04-06 ROM,*Romanian Champs & Balkan Champs
 9/06 SUI,*Swiss Champs.
 9/06 AUT,*Osterreich.Champs.
 9/12 BUL,*Bulgarian Champs.
 9/13 CZE,*Czeck KB Cup
 ■ 9/13-15 POL,*W.Cup,Krakow
 ■ 9/18-20 SVK,*W.Cup,Poprad
 9/19 SWE,*Hjarnarps GOIF event
 ■ 9/26-29 EST,*W.Cup,Voesu
 ■ 10/01-03 FIN,*W.Cup,Haamenlinna
 10/11 FRA,*National Event
 10/14-18 CHN, APOC,Miyun,Beijing(Peking) fax:+86-106701-6974
 e-mail:crsa@public.bta.net.cn
 10/17 NOR,*Blodslitet
 10/24 HUN,*Kelet-Eko Cup
 11/08 DEN,*Jaettemilen
 1999
 ■ 7/ BUL, JWOC,Varna
 7/16-18 DEN, Jutland 3-days
 ■ 7/18-23 DEN, World Masters OC,Aarhus e-mail:wmoc99@mmn.uni-c.dk
 http://mmn.uni-c.dk/wmoc99/
 7/24-31 SUI, Swiss 6-days,Langenthal and Ulrichen e-mail:6day99@solv.ch
 7/26-30 SWE, O-Ringen 5days,Borlenge
 7/31-8/06 GBR, Scottish 6days,Inverness
 ■ 8/01-08 GBR, World Champs.Inverness

01-Opening,02-Classic Qualification,04-Classic final
 06-Short Qualification,07-Short final,08-Relay
 e-mail:chiefcarn@aol.com

2000

1/01 NZL, night/dawn the first 2000 event
 ■ 1/03-07 NZL, JWOC,Manawatu & Wanganui
 ■ 4/? AUS, W.Cup
 ■ 4/26-30 JPN, W.Cup
 6/20-29 AUS, Pre APOC Event,North Queensland
 6/30-7/10 AUS, APOC(Incld.AUS Champs),South Queensland
 ■ 7/ CZE, JWOC
 ■ 7/ FIN, W.Cup & Fin 5days
 7/ SWE, O-Ringen 5days,Hallsberg(Orebro)
 ■ 8/ BLR, W.Cup
 ■ 8/ UKR, W.Cup
 ■ 9/ POR, W.Cup
 ■ 9/ ESP, W.Cup

2001

■ 7/ HUN, JWOC
 7/ SWE, O-Ringen 5days,Marsta,Uppland
 JPN, World Games,Akita
 ■ FIN, World Champs,Tampere

■ = IOF 選手権 * = IOF ELITE EVENT

Ski-0

1998

■ 1/20-24 AUT, World Champs,Windischgarstner
 20-Opening, 21-Long, 23-Short, 24-Relay
 ■ 1/28-31 JPN, International Event (Pre-Olympic games),Nagano
 28-Opening, 29-Model, 30-Short, 31-Down-hill Sprint
 ■ 2/23-28 RUS, JWOC,Velegozh,Tula

1999

■ 1/23-26 SUI, World Cup Round 1
 ■ 1/27-30 ITA, World Cup Round 1
 ■ 2/12-16 FIN, World Cup Round 2
 ■ 2/17-20 EST, World Cup Round 2
 ■ 3/02-06 BUL, World Cup Round 3
 ■ 3/ BUL, JWOC
 ■ RUS, JWOC

2000

■ RUS, World Champs,Krasnoyarsk

鶴見緑地公園OL大会

00540/00540 BZA06007 みのる！

(9) 98/05/11 19:39 00539へのコメント

[nifty:FRUN/MES/9/00539] 楠見 耕介(QYL02571) さん、こんにちは。
この日は、なかなかできない家族サービス？も兼ねて、家族5人で出かけました。
「初心者用」と言うことだったので、2歳近くの次男を肩車して、走り回ってき
ました。ちょっと雨がぽつりぽつりきましたが…。(うっ、腰が痛い！)
時間はBクラスで35分40秒。もっとゆっくり行っても良かったかな？。

「連れていってくれるのはOLのときだけ」と妻にぼやかれました。

さのささんに、コントロール位置説明のプリントを全日本大会の案内からコピー
して渡しましたが、暇なときに、また見ておいて下さい。

(このプリントには「暫定説明」と書いてありましたがどういう意味なんだろう
か？)。

98/05/11(月) みのる！@KOLA(BZA06007@nifty.ne.jp)

[KOLA大会予定]・8月 1日(土) 大阪城ナイトOL

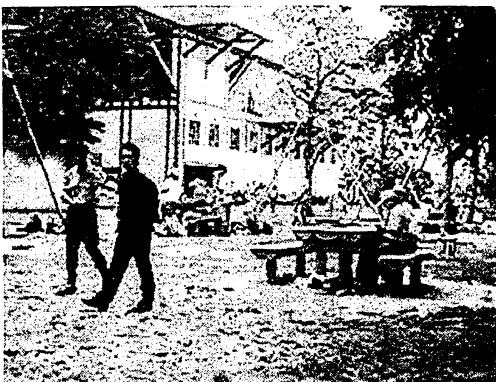

OLカレンダー

	大会名	主催	場所	締切	問い合わせ
1998					
6/7(日)	第20回東大OL大会	東大OLK	群馬県倉淵村	4/30	庄田0428-24-0791
6/7(日)	福岡県OL大会	福岡県協会	福岡市	5/29	弥栄092-807-9329
6/13.14	98OLフェスティバル静岡	静岡県協会	富士市	5/1	西尾0583-34-9079
6/14(日)	埼玉県レレ-ション大会	埼玉県協会	大宮市		協会048-776-8439
6/14(日)	関西学連第2回定例戦	関西学連	榛原町	5/21	小野0723-65-7715
6/20.21	3ステ-ジパ-クIn静岡	パ-ク研究会		6/10	村越0543-34-9754
6/21(日)	98京都カッパ 天王山	京都府協会	天王山	6/6	八田075-801-0878
6/28(日)	第21回ワグ-ラッ OL大会	ワグ-ラッ	神奈川県	6/5	高橋045-713-4695
6/28(日)	福岡筑後地区,久留米大大会	福岡県協会	久留米市	6/20	林030-413-3933
7/5(日)	カホビヤ-ビ-大会	KOLA	岸和田中央公園他		寺田0724-43-4904
7/19,20	豊中+KOLA寝合宿	豊中+KOLA	奈良十三重	6/30	四宮078-851-0495
7/26(日)	OL北大大会	北大	札幌		
8/1(土)	KOLAナイトOL大会	KOLA	大阪城	7/25	寺田0724-38-0260
8/2(日)	12カ-ズ 練習会	12カ-ズ	再度山	7/25	辻村06-831-2368
8/	松原市民OL教室	松原OL協			
9/12(土)	ト-ク大会	ト-ク	刈エト月ヶ瀬		
9/13(日)	第6回ワグ カッパ-ル-大会	ROMサ-ビス	山梨八ヶ岳		山川0474-86-5162
9/20(日)	秋の練習会	大阪OLC	山梨八ヶ岳		野沢06-952-8306
9/20(日)	第49回岡崎市OL大会,東海ワ	東海地区委			小野0564-51-9992
9/27(日)	ワ 第6回日本学生OL選手権	日本学連			
9/20(日)	東北選手権大会		山形県民の森		武石0237-43-5106
10/4(日)	ス*レ*ぎふ98	岐阜県協会	坂下町	8/31	坂下町0573-75-3335
10/4(日)	第14回埼玉県大会、中高選手	埼玉県協会	比企郡		協会048-776-8439
10/18(日)	愛知ス*レ*フェスティバル	宝塚協会	名古屋市		
10/18(日)	宝塚市民大会				
10/18(日)	北九州市民OL大会	北九州OLC	小倉北区		吉田093-561-1218
10/18(日)	第21回東北大OL大会	東北大OL部			
10/25(日)	京葉リレ-ションワグ 大会	京葉OLC			
11/1(日)	平成10年度全日本ル-大会	JOA	小田原市		久保03-5476-5657
11/3(祭)	秋の松江OL大会	松江OLC	松江市	10/24	本田0852-22-2076
11/7.8	3級指導者養成講習会	和歌山県協会	紀北青年の家		井上0734-52-2273
11/8(日)	愛知県勤労者ス*レ-大会				
11/8(日)	第25回筑波大大会	筑波大学OL愛			宮佐0298-56-9749
11/8(日)	関西学連第3回定例戦	関西学連			
11/8(日)	美遊,知ふるさとOL大会		福島県梁川町		
11/15(日)	平成10年度東日本大会	JOA	石川県小松市		久保03-5476-5657
11/22.23	O-CUP98	東京OLC	青梅市	10/31	斎藤03-3923-1715
11/27.29	中級指導者講習会	JOA	三重県		久保03-5476-5657
11/29(日)	東海,西日本大会	JOA	三重県関市		久保03-5476-5657
12/20(日)	関西学連第4回定例戦	関西学連			
12/27(日)	第19回広島大大会	広島大OLC			
1999/3/21	平成10年度全日本大会	JOA	愛知県		久保03-5476-5657

Aiming

KOLAのまんがが、「KOLA's」として再スタート! みなさん、あーもー

情報日 かんたへ。E-mail たった、すぐおくわりのに存~

フォトOL & メモリーOL & ビアパーティ

突如、KOLAで「ビールの飲める企画を」ということで、こんなOLが計画されました。日程は以下の通りです。参加を希望される方は、事務局の寺田強氏まで、ご連絡下さい（なるべく早く！）

日時 7月5日(日)

場所 KOLAハウス & 岸和田中央公園 雨天決行

地図 岸和田中央公園

集合 AM 10:00 KOLAハウス

AM 10:30 フォトOL

AM 11:30 メモリーOL

PM 1:00 ビアパーティ

参加費 200円（ビアパーティーは実費です [2000円程度?]）