

KOLA

岸和田オリエンテーリング協会

[事務局] 〒596

岸和田市西之内町46-12

寺田 強 (Tel.0724-43-4904)

第177号 1998年7月3日発行

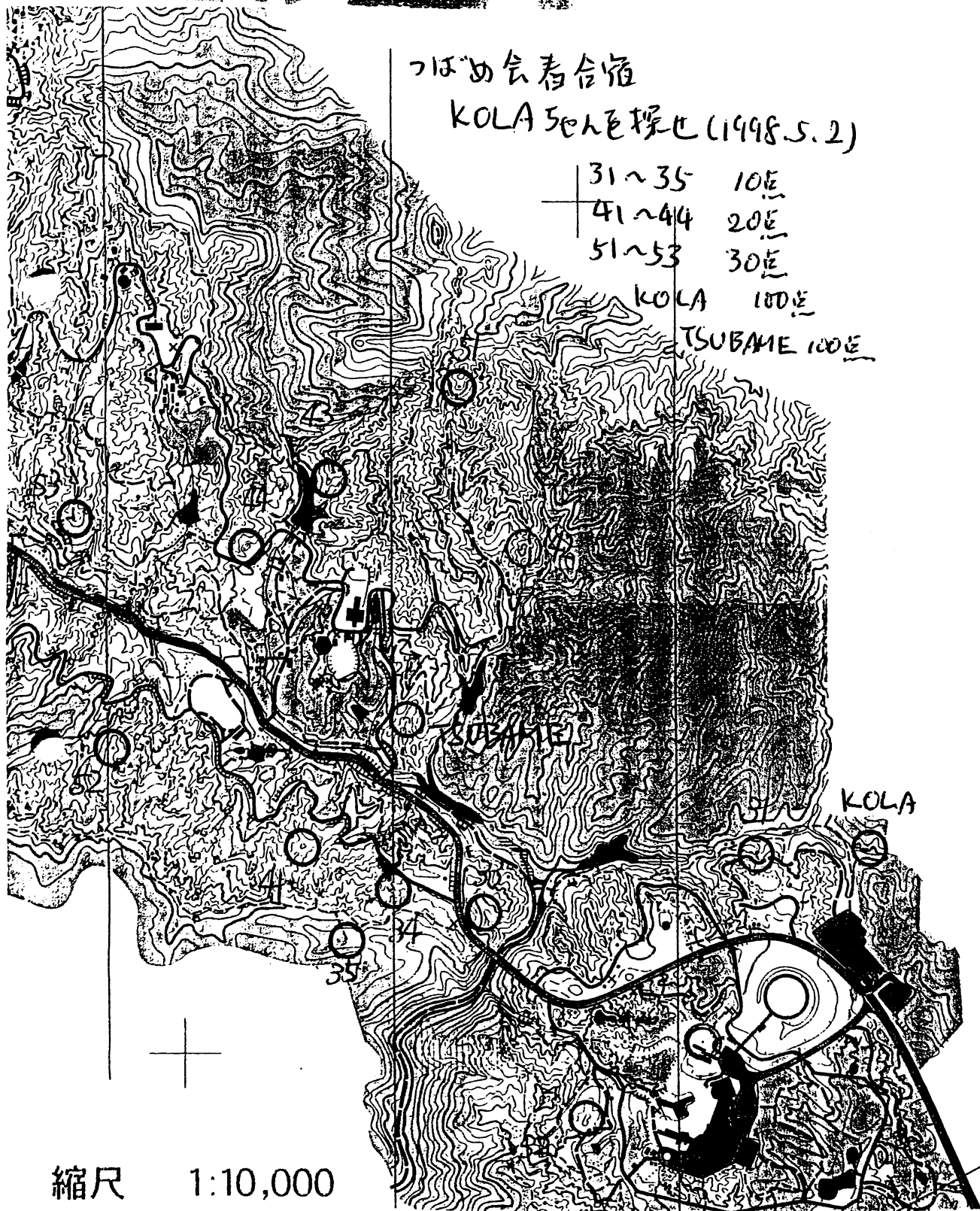

つばめ会春合宿1998報告その2

永瀬@つばめ会10期

つばめ会春合宿1998報告その2「スコアOL+KOLAちゃんを探せ」編です。

▼競技説明(抜粋)

- ・コントロールの得点は、
 31, 32, 33, 34, 35・・・10点
 41, 42, 43, 44・・・20点
 51, 52, 53・・・30点
 Tsubameちゃん、KOLAちゃん・・・100点
- ・KOLAちゃんを探せ
 - ・各コントロール、KOLAちゃん&Tsubameちゃんからのヒントがあります。ヒントを集めて、KOLAちゃん&Tsubameちゃんを探してください。
- ※注意事項
 - ・ヒントおよびKOLAちゃん&Tsubameちゃんの位置の情報交換は、禁止とします。ただし、例外として、同期のメンバー間でのみ可とします。(KOLA、豊中OLCのメンバーは、同期を自分のクラブに読み替えてください。兼部は認めません)
- ・制限時間
 - ・1時間とします。制限時間をオーバーした場合は失格とします。

▼結果

順位	参加者名	所属	得点	TSUBAME	KOLA	31	32	33	34	35	41	42	43	44	51	52	53	通過数	(*)
1	渡辺 純	(12期)	350	1	1	1	1	1	1	1	1	1	1	1	1	1	1	11	(1)
2	平松 宗太郎	(14期)	310	1	1	1	1	1	1	1	1	1	1	1	1	1	1	9	(1)
3	及川 直也	(10期)	290	1	1	1	1	1	1	1	1	1	1	1	1	1	1	8	(1)
4	根本 農史	(15期)	250	1				1			1	1	1	1	1	1	1	8	(5)
5	前田 春正	(KOLA)	240	1					1	1	1	1	1	1	1	1	1	8	(5)
6	川合 勝久	(11期)	230	1		1	1	1	1	1	1	1	1	1	1	1	1	9	(5)
7	村瀬 和彦	(KOLA)	220		1				1	1	1	1	1	1	1	1	1	8	(4)
8	松田 康男	(10期)	170	1					1	1	1	1	1	1	1	1	1	5	
9	斎藤 玲彦	(15期)	170		1	1	1	1	1	1	1	1	1	1	1	1	1	7	(4)
10	榎勢 健二	(豊中OLC)	140					1	1	1	1	1	1	1	1	1	1	8	
11	引地 徹	(10期)	130	1			1	1	1	1	1	1	1	1	1	1	1	4	
12	浅野 昭	(12期)	130				1	1	1	1	1	1	1	1	1	1	1	7	
13	四宮 一夫	(豊中OLC)	130					1	1	1	1	1	1	1	1	1	1	7	
14	竹内 和夫	(10期)	70						1	1	1	1	1	1	1	1	1	4	
15	四宮 寿美子	(豊中OLC)	70					1	1	1	1	1	1	1	1	1	1	6	
16	黒木 正子	(豊中OLC)	60					1	1	1	1	1	1	1	1	1	1	5	
17	岩井 健二	(豊中OLC)	60						1	1	1	1	1	1	1	1	1	5	
-----以下 Time over-----																			
	小森 民雄	(豊中OLC)	(110)					1	1	1	1	1	1	1	1	1	1	6	
	寺田 保	(KOLA)	(80)					1	1	1	1	1	1	1	1	1	1	6	
	黒田 かおり	(豊中OLC)	(60)					1	1	1	1	1	1	1	1	1	1	5	
	通過割合(%)		-----	40	25	55	45	90	85	60	85	20	30	55	20	50	20	-----	

(*アンケート)

- 1) 2つとも場所が分かり、2つとも取った。
- 2) 2つとも場所が分かり、KOLAちゃんのみ取った。
- 3) 2つとも場所が分かり、Tsubameちゃんのみ取った。
- 4) KOLAちゃんのみ場所が分かり、KOLAちゃんのみ取った。
- 5) Tsubameちゃんのみ場所が分かり、Tsubameちゃんのみ取った。
- 6) KOLAちゃんのみ場所が分かったが、どちらも取れなかった。
- 7) Tsubameちゃんのみ場所が分かり、どちらも取れなかった。
- 8) どちらもわからなかった。
- 9) その他。(偶然見つけたなど)

▼参加者の感想

前田さん@KOLA>

スコアOLはほぼ村橋さんと同等コース、ゆっくり34、ヒントの無い35、尾根伝いに41、道走りから52へアタックその後53、このあたりで、KOLAちゃんは判明したはずが、なにを考えたのか、一番東にいるを一番西と勘違い53より西を探した、大悲劇、44、43、51、42はあきらめて、そしてTubameちゃんをゲット、時間が無い、100点キープの為、必死でゴール、やれやれでした。

村橋さん@KOLA

ルートは33、34、35、44、52、43の順で廻ったのですが、43番を取った時点で残り時間が約30分ツバメちゃんの情報、(沢を降りると植林地、湧水点、まわりは白、)があつたので、もう少し考えたら取れていた。おまけにKOLAちゃんに向かう途中にツバメの横を通っている。残念。

及川@つばめ会10期>

どっちがTsubameでどっちがKOLAか忘れてたけど、湧水点の方は松田が見つけてくれたのを取りに行って、地図の端の方は松田&引地氏とヒントを交換して場所を相談し、自分で取りに行った。

斎藤@つばめ会14期>

近場のみ回ったので、32→33→34→35→41→31→KOLA→Gの順です。KOLAちゃんの場所は分かったのですが、伐採地がどこかわからなくてTsubameちゃんはあきらめました。(その前に「150m以内に3つの池」というのを勘違いしたというのがあります)ただ、折り返して橋に戻って来た時点で25分しかたってなかったのに、私のGOALは制限時間の10分前ぐらいだったところを見ると、31番は意外と遠かったようです。最初に31番に行った人は、ヒントも無くて時間を食うのでつらかったのでは。

川合@つばめ会11期&長野県OL協会>

☆: 川合の動き ■: 川合の心の声

31

☆何故か手前の沢を探す。(+3min)

■当たり前じゃん! 3minもつぼってこのポストに辿りついたのに。

33

■また、外れ!

☆たまちゃん(斎藤君)発見。

34

■おっ、やっと使える情報が一つget。

35

■またまた、外れ。

☆斎藤君にずっとレッグで離しては、コントロールで考えている間に追いつかれるレース展開。

41

■これは、有益!

☆浅野君に会う。(残り時間30分弱)

52

■これで、候補地が数カ所に絞れる。2つとももらった!

44

■久々に外れ。

43

■何??? Tsubameちゃんの位置が想定と違う! 地図を読み直して、別の地点に確

定。42を取った帰りがてら、取ることに。でも、KOLAちゃんはどこ？ これで、さっぱりわからない。。。

☆この後、ナビゲーションミス。(残り8分) 残り時間を考えて、42はパス。
Tsubameちゃんだけを取ってゴールへひた走る。

☆道走りでKOLA、豊中の人を4人抜く。
■皆さん、時間の使い方が上手いですね！
☆30秒を残してゴールへ。

全般的には、

- ・ナビゲーションミス +7'
- ・" 伐採地 (荒地または植林地になっているかも)", " 車を駐車する音" のヒントに先入観を持ちすぎたのが敗因です。

▼おまたせ? 「KOLAちゃんを探せ全ヒント」

- 31 KOLA ; 僕は、竜王町にいます。 ※
Tsubame ; 僕も竜王町だと思います。 ※
- 32 KOLA ; 僕は、地図の端っこの方にいます。
Tsubame ; 僕から、150mの範囲に、池が3つあります。
- 33 KOLA ; 1998年8月1日(土) KOLAナイトOL大会at大阪城公園
Tsubame ; zzzzzz.....
- 34 KOLA ; 僕は、小川沿いにいます。
Tsubame ; お腹すいたなー。
- 35 KOLA ; 1998年7月19~20日は、豊中OLC&KOLA合同夏合宿です。
Tsubame ; ただいま、つばめ会春合宿'98実施中です。
- 41 KOLA ; 僕は、小道か小径の終わりにいます。
Tsubame ; 沢を降りていくと、伐採地 (荒地または植林地になっているかも) があります。
- 42 KOLA ; ここからだとつばめちゃんの方が近いで。
Tsubame ; ここから500m以内のところっています。
- 43 KOLA ; 僕の周りの通行可能度は、歩行可能(薄緑)~通行困難(緑)です。
Tsubame ; 僕の周りの通行可能度は、走行可能(白)です。
- 44 KOLA ; 1999年1月3日(日) KOLA新春OL大会at大泉緑地公園です。
Tsubame ; 1992年1月3日のKOLA新春OL大会at浜寺公園の優勝者は、つばめ会です。
- 51 KOLA ; 青年の城から500mぐらいのところですよ。
Tsubame ; 僕は、ここから南の方にいます。
- 52 KOLA ; 車を駐車する音が聞こえます。
Tsubame ; 僕は、湧水点にいます。
- 53 KOLA ; 僕が、一番東にいます。
Tsubame ; 青年の城から、1,000m以内のところっています。

※トレイン「淡海富士」は、甲西町、野洲町、竜王町にまたがっていました。(すべて、竜王町と勘違いしていた人が多かったようです。)

▼コース設定とルールについて

- ① KOLAちゃんとTSUBAMEちゃんの位置は、ひととおり(すべてではない)のコントロールをとった後、ゴールへ帰りながら取れる場所にした。(前提条件として同じ特徴物が他の場所にもあること)
- ② 制限時間を超えると失格にしたのは、KOLAちゃんを探せは、減点式では、時間をオーバーしてでもになりがちなのでそうならないようにした。(運営の都合もある。~終了時刻の確定)
- ③ 両方ともハズレのヒントというコントロールがありましたが、片方が少しでもヒントになるようにした方が良かったのではと思っています。

以上

KOLA 会長様

大阪市立大学オリエンテーリング部

主将 小野貴政

前略。

先日、十津川村から業者の仲介を通してオリエンテーリングを普及して欲しいとの打診がありました。内容としては、まず今年の十津川村での夏祭(8/30)で(グループでまわる)オリエンテーリングの大会を行い村民にオリエンテーリングを知ってもらい、ゆくゆくは一般のオリエンテーリングの大会はもちろんインカレを招致したいとの事でした。

当然の事ながら、十津川村にO-MAPはないため地図を作成しなければならぬのですが現在の大阪市立大学オリエンテーリング部では地図の調査・制作の技術が無い為、ご協力をお願いしたい次第です。

費用は十津川村の方から出してくださるそうです。

十津川村の方が用意してくれた防災用の地図が(←まだこちらに届いていないので何とも言えませんが)今回のオリエンテーリング大会にO-MAPの代用として使えるのなら地図の調査・制作は秋以降になるのですが、もし使えないという事になれば最低限グループクラスのコースが作れる程度の地図が必要となりますので夏から調査・作図を始めなければならなくなってくる。

突然の依頼で申し訳ありませんがよろしくお願いします。

草々

小野貴政

〒589-0023

大阪府大阪狭山市大野台6-21-14

TEL 0723-65-7712

e-mail a96t108@ex.media.osaka-cu.ac.jp

といたことい

現在換当中!

実現できる

かな?

ゆしくは

KOLA-MLにて

お問い合わせ

また次号に報告

中国は内モンゴルの旅

寺田 強

この5月のゴールデンウィークに内モンゴルに行って来た。『パツダ会』と言う名の旅行のグループがあり、その人達と14人でツアーを組んでの旅行です。もちろん愛妻を連れてです。もともこのグループは中国を旅しようと集まったメンバーで私達もお仲間に入れて頂いたのです。70数歳のおばあさんもいらっしゃいます。昨年は杓叉（中国の東のはずれ）からアラウカンの砂漠まで行ったそうです。

今回はエンジェルへ行こうとの事だったが、現地が仆によれば寒くて今のシーズンは無理とのことで内エンジェルとなった。

4月29日関空から大連へ3時間余。午後遅い便なので今日は歓迎会の食事のみ。

30日やや曇り、雨。203高地で知られる旅順等を見学。203高地は日本人しか行かないとの事。霧と雨で何も見えない。山頂に大きな弾の記念碑がある。説明を聞くとやはり何のための戦争かとむなしく思う。次に旅順の開発区と呼ばれる特別区を見るがここも世界的不況のあおりか、あちこちに工事がストップしたままの建物があり、またリゾート開発の海岸も荒れたままの状態である。森林公園ではパツダを見た。この公園とてつもなく大きく中に3列車が走っている。このパツダ今日とはよく歩いているという。が仆によればパツダが歩いているの見たことがないらしく、それだけなまけ者のようだ。



5月1日 雨 いやいよ内エンジェルへ行く日が来た。まず大連港を見る。ここは終戦時最大の港で、たくさんの人たちが日本へ帰国した。近くのスーパーを覗いてみると、中古の日本製カメラ、メガネ等、片手な婦人服（むちゃくちゃ片手）、子供のおもちゃ。所狭しとならべてある。しかも安い。エンジェルは寒いと脅かされ、ここで靴等を買った人の値段を見ると日本の半値くらい。雨がきつくなる。とりあえず空港へ行って近くの軒で昼食をとる。が仆が空港へ走るが飛行機が飛ばないと言ってきた。ジリジリしながらビルで待つ。午後6時頃、待っててもここからは飛行機が飛ばないと判断し、今日乗っていたバスで飛行機の飛べる場所まで走ろうとなった。（結局2日間大連から飛行機が飛ばなかった）ここで再び食事をしてバスの旅をする。しかも雨の中。運転手も予定が狂い、いい迷惑だったことだろう。ほぼ7時間北へ走り雨を脱出。何とか軒で3時間くらい寝る。（この軒改装中らしく工事していたが、たいへんきれいで旅行中一番よかった。）

5月2日 晴れ。早朝から空港へそして予定の内エンジェルの入り口、発呼和浩特市へ着く。ここで標高2000M。これからバスで登る。なだらかな草原の道を、登る。5時間かけて標高3000Mにある格根塔拉草原に到着。あくまでもなだらかな草原。そして周囲360° 遮るもの無し。空は青く地は緑。すべてがそれだけ。現地に着くとさっそく歓迎の儀式。すごくおいしいお酒の飲み。かわらけのような杯に注がれたお酒を、右手の中指で天に上げ、地に下げ自分の杯に付けていき飲み。さすが女性は飲み干せなかった。夕食は郷土料理、メイトはひつじ。全体にあっさりめで旨かった。日が暮れて篝火の中踊りを見学。彼らの衣装の色が実にきれい。原色が多いのになんともいえない美しさ。

内モンゴルの高原

ここが最も高い部分



12時を廻るとEが急に寒くなってきた。今頃はこの旅行の最大の見せ場『ゲル』での体験泊まり。直径10M程度のゲル(組み建て家)で羊の皮を壁としている。それでも零下1-2度まで今の季節で下がると思う。男どもはこの後も飲んでるが早々に寝る。しかし毛布程度では寒くて寒くて。何か持ってくるのを忘れてしまったのが悔やまれる。夜中起きてトバに行った人に、翌朝聞いたら天の川がとてもきれいに見えたとのことだった。天に手が届きそうに見えるほど空気が澄んでいる。

5月3日 晴れ 馬で草原を走る。実はたづなを持ったままの馬で一周するだけだが、馬に乗ると目線が違うのでまた景色も違う。どこを見ても草原のみ。大きな山など無い。ところどころに草原の山肌が剥がれている。それは大雨のときの水の流れた跡というがすごい景色である。自然のすごさというか、ふだんみれない景色だ。このあと現地の家族を訪問をした。電気が無い。風力発電を裕福な家族は持っているがほとんどがツアの生活。われわれが泊まったバも自家発電であった。(ある程度の所までは非常用として電気がきている。) 乗り物はトバが主でトラックや三輪トバが走っている。この三輪トバ、貨物用と乗用があり乗用は屋根まで着いている。トバの前とリカをくつつけたようなものだ。

5月4日北京着く。晴れ 暑い。

万里長城に登る。以前万里長城へ来たことがあるが、今回は違う場所でトバで登った。万里長城も何か所か見学出来るところがあり、現在あちこちで補修している。しかしここは観光のメカだ。売店が数珠繋ぎに『安いよ、1000円』の掛け声が沿道にこだましている。たくましい商魂か。帰りは1000円が500円になっている。ここでは冷えたビールを売っているが、中国全体としてビールを冷やす習慣がないのかいつも冷えていない。少し地方に行くとなかなか冷えていない。われわれはトバに前もって冷やすように言っているがそれでもやはり冷えていない。飲み助には冷えたビールでなければダメだ。最後の夕食は『北京ダック』。やはり旨い。酒の酒とあう。

5月5日 晴れ 朝はゆっくりと起き、空港へ。しかし空港の出発団体ゲートで大混雑。よく見るとトバ人の団体客がもめている。団体の場合団体ビザだから、その名簿順にでなければならぬのがトバ。あちこちで手が上がるが無頓着。それやこれやで2時間は遅れたが。それでも無事関空へ着陸。

われわれは自分達でのツアなので、行きたい所に行けるし、無理はきくし、余分な買い物に連れられないしで個人ツアはやっぱいいですね。費用は若干高いでしょうが。

大連市・人民広場

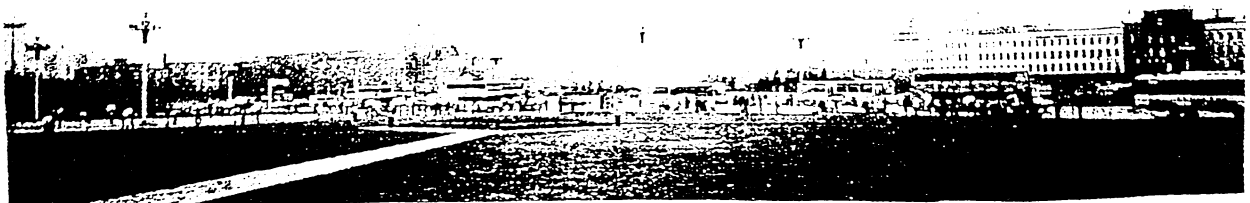

万里長城



KOLAナイトオリエンテーリング大会

i n 大阪城公園

岸和田オリエンテーリング協会

*後援：岸和田OL連盟

1998年(平成10年) 8月1日<土>

集合場所：大阪城公園 大噴水前

交通：JR環状線森ノ宮駅 下車、
地下鉄長堀鶴見緑地線森ノ宮駅 すぐ

受付時間：午後7時～7時30分

競技形式：スコアOL

使用地図：大阪城ナイトOL用 KOLAオリジナルマップ

クラス：M&W とともに年齢無制限です

KOLA杯ハンディ戦もあります

参加費：500円(事前) 地図印刷済み 当日は700円です

申込み方法：参加費は、郵便振替でお願いします

振込料は払込者の負担とします

口座番号：00970-7-14158

加入者名：岸和田オリエンテーリング協会

他記入欄：払込者の住所・氏名・送金額

通信欄：参加者の氏名・電話番号・参加クラス・生年月日・E-mail

問い合わせ先：寺田 保 電話0724-38-0260

E-mail: FTH7789i@biglobe.ne.jp

FAX: 0724-38-4967

申込み〆切：7月25日(土) 必着

その他：コンパス&ナイト用品の貸出はありません

★懐中電灯は各自お忘れなく

☆翌8月2日(日)は第18回コンターズ練習会で2日間楽しめめます

場所：再度山公園

問い合わせ：辻村修 06-831-2368

参加者各位

豊中+KOLA夏合宿要項

幹事
寺田保 御勢

1. 序文

この度は(豊中+KOLA)合同夏合宿にご参加いただきありがとうございます。
98年度の夏合宿はついに30名もの参加を数え、幹事一同で盛り上がりと共に
スムーズに運営出来るかと心配しております。しかしそこは例年通り参加者の皆様
のご協力も得てがんばってやりたいと思いますのでよろしく御願います。

2. 集合場所、時間

7月19日(日) 10時 近鉄大阪線 橿原駅南口
1日目のテラインは菟田野から別の所に変更しますが集合場所は同じです。
この時間に来れない方は幹事の携帯電話(後述)に連絡方

3. 宿泊場所

国民宿舎 関ロッジ JR関駅からタクシーで5分
三重県鈴鹿郡関町大字新所町1574-1
05959-6-0029

4. プログラム(予定)

7月19日	10時	集合
	11時~13時	ショート練習
	13時~14時	昼食(お弁当を各自準備して来て下さい)
	14時~16時	ショート練習
	16時~17時	撤収
	17時~18時	宿舎へ移動
	18時~19時	入浴
	19時~20時	夕食
	20時~22時	OLルートの勉強会(ショートの反省とテスト)
7月20日	6時30分~	早朝ランニング又は散歩
	8時~	朝食
	9時~10時	移動
	10時~13時	ポイントOL
	14時頃	解散

5. 自家用車

テライン、宿舎間が遠いので以下の方々は出来るだけ自動車に参加して下さい。
上手、上林、池田、寺田保、寺田強、村橋、宮林、城内、御勢

6. 持ち物

参加費(13000円 内3000円は申し込み時にいただいています)
OLの出来る服装(土山は湿地でヒルが出ると言われていいますのでご注意方)
筆記具(テストもあります)、(老眼鏡一必要な方)
懐中電灯(今は夜明けからと思っていますが、好きな人は暗い内から走られては)
昼食(1日目の昼食一駅前にもコンビニはあります)
酒のつまみや練習中の水等は準備しますが、それ以上欲しい方は持参方。

7. 連絡先

7月17日(金)まで	四宮	078-851-0495
18~20日	御勢	010-573-2192(携帯)
	村橋	020-285-4899(携帯)
	寺田強	080-389-3825(携帯)

以上

#16811826

98/06/18 08:07:56

発信者: INET#NBD00206@niftyserve.or.jp 丸橋 裕生
受信者: FTH77891 寺田 保
INET#a9821249@mn.waseda.ac.jp
INET#fwiz5800@mb.infoweb.ne.jp
INET#hkoyama@ymg.urban.ne.jp
INET#yoichi@fc4.so-net.ne.jp

文書名: 大会情報、ホームページに掲載します

Message-Id: <199806172307.IAA26245@ms7.niftyserve.or.jp>

Date: Thu, 18 Jun 1998 08:06:00 +0900

MIME-Version: 1.0

Content-Type: text/plain; charset=iso-2022-jp

オリエンティアの皆さん、こんにちは。ニフティサーブのランニング・フォーラム (FRUN) でスタッフをしております丸 E と申します。はじめまして。

当フォーラムは、ニフティサーブ内でランニングを専門に扱うフォーラムで、オリエンテーリングにも電子会議室を1つ割り当てています。また、ニフティサーブのサーバーに、ホームページも開設しております。

<http://www.nifty.ne.jp/forum/frun/>

当フォーラムのホームページでは、ランニングやオリエンテーリングの大会の要項を掲載しております。どんなものか、一度、ホームページをご覧ください。まだまだ、情報は少ないのですが、皆さんから情報を得て、充実していければと考えています。

皆さんが開催される大会について、メールで詳しく教えていただければ、情報をホームページに掲載いたします。ぜひ、ご利用ください。また、オリエンテーリング・クラブなどのホームページをお持ちでしたら、リンクを張ります。こちらもお申し付けください。

なお、皆さんのメール・アドレスは、大西淳一さん作成のオリエンテーリング・イベント・カレンダーから見つけました。けして、怪しい商売ではありませんので、ご安心ください。(笑)

突然のメールで、失礼いたしました。

ニフティサーブ ランニング・フォーラム スタッフ 丸橋裕生
maruhashi.martin.hiroki@nifty.ne.jp
または nbd00206@nifty.ne.jp



ガン太日記

<p>もうすぐバーゲンの季節</p>
<p>なんと! 50% OFF!</p>
<p>あれも... これも</p>
<p>いつものことだが買ハいオキナン!!</p>

独占! サッカー選手脅迫!

W杯前にある選手に対して!!

この記事は、ある方からの投稿による記事。ヤッそくのがいてみましょう。

負けてしまったものの、もりあがったW杯、そのW杯のメンバーが決まった直後、ある選手(もちろん、W杯メンバーに選ばれた)に対して、日本サッカー連盟に脅迫状が送られていたの

だ!! なせこの記事が公(おおよやけ)にされたのか。それはなかつたのか。それはW杯目前だ。たの社会的に問題となすため、公開しなかつたらしい。残念ながら選手物については公表できない。

この情報は、イベント関係を職としている方からの情報でした、ありがたうございました。

ガン太's TRF Live in Unite!

98.06.24(水) 大阪厚生年金大

お便り、記事大募集中!!
あなたからのいろんな記事を募集しています!! あなたのパンネムなどもお忘れなく!! あて先で一あ

〒594-0032
和泉市池田下町1402-22
岩田寛史宛

1998年、再始動したTRF。ダンサーのSAMが歌手の安室奈美恵と結婚したりと話題見たっぶり、このツアーがスタートした。再始動第1弾シングル『Unite! The Night』(←TBS 冬季オリンピックイメージソング)は、プロデューサー小室哲也から独立してのセルフプロデュース作品となった。ガン太は大学の(国)と先日おこなわれたTRFのライブへ行ってきた。ナツカシイ、ヒットメドレーから最新ナンバーまで、みんなでもりあがれる曲ばかりだった。みんな1人1人が参加できるライブはTRF以外にはない!! (←ちと言ひ過ぎ)

OLカレンダー

	大会名	主催	場所	締切	問い合わせ
1998					
7/5(日)	2018年OL大会	KOLA	岸和田中央公園他		寺田0724-43-4904
7/12(日)	第16回名阪戦兼一般大会	大阪大OLC	西宮市	6/18	今田075-723-1336
7/19,20	豊中+KOLA寝台宿	豊中+KOLA	奈良十三重	6/30	四宮078-851-0495
7/26(日)	OL北大大会	北大	札幌		
8/1(土)	KOLAナイトOL大会	KOLA	大阪城	7/25	寺田0724-38-0260
8/2(日)	2018年練習会	2018年	再度山	7/25	辻村06-831-2368
8/	松原市民OL教室	松原OL協			
8/14-16	OLPマ-キヤン	OLP兵庫	富士宮市	7/15	山本03-3317-3134
8/21-23	大阪OLCキヤン	大阪OLC			
9/5-6	第13回ナイト&デー大会	OLC吉備路	広島スラ高原		吉岡086-462-2373
9/6(日)	第49回岡崎市OL大会東海リー	岡崎協会		8/20	加藤0564-21-7453
9/12(土)	ト-9大会	ト-9	刈込月ヶ瀬		
9/13(日)	第6回クラブカップル大会	ROMサ-ビス	山梨八ヶ岳		山川0474-86-5162
9/20(日)	秋の練習会	大阪OLC	黒添池		野沢06-952-8306
9/20(日)	第49回岡崎市OL大会東海乃	東海地区委			小野0564-51-9992
9/27(日)	7年6回日本学生OL選手権	日本学連			
9/20(日)	東北選手権大会		山形県民の森		武石0237-43-5106
10/4(日)	ス-レギス98	岐阜県協会	坂下町	8/31	坂下町0573-75-3335
10/4(日)	第14回埼玉県大会、中高選手	埼玉県協会	比企郡		協会048-776-8439
10/18(日)	愛知ス-レギス98	宝塚協会	名古屋市		
10/18(日)	宝塚市民大会				
10/18(日)	北九州市民OL大会	北九州OLC	小倉北区		吉田093-561-1218
10/18(日)	第21回東北大会	東北大会部			
10/25(日)	京葉リーグクラブ大会	京葉OLC			
10/25(日)	クラブOL大会	OLCル-バ-	岐阜県		鈴木0573-65-4220
11/1(日)	平成10年度全日本ル-大会	JOA	小田原市		久保03-5476-5657
11/3(祭)	秋の松江OL大会	松江OLC	松江市	10/24	本田0852-22-2076
11/7.8	3級指導者養成講習会	和歌山県協会	紀北青年の家		井上0734-52-2273
11/8(日)	愛知県勤労者ス-ツ大会				
11/8(日)	第25回筑波大大会	筑波大学OL愛			宮佐0298-56-9749
11/8(日)	関西学連第3回定例戦	関西学連			
11/8(日)	美、遊、知ふるさとOL大会		福島県梁川町		
11/15(日)	平成10年度東日本大会	JOA	石川県小松市		久保03-5476-5657
11/22.23	O-CUP98	東京OLC	青梅市	10/31	斎藤03-3923-1715
11/27.29	中級指導者講習会	JOA	三重県		久保03-5476-5657
11/29(日)	東海、西日本大会	JOA	三重県四日市		久保03-5476-5657
12/20(日)	関西学連第4回定例戦	関西学連			
12/27(日)	第19回広島大大会	広島大OLC			
1999/1/3	KOLA新春大会	KOLA			
1999/3/21	平成10年度全日本大会	JOA	愛知県		久保03-5476-5657

Aiming

4)提案

KOLA会報購読者への下記の特典(?)はいかがでしょうか?

#つばめ会春合宿の1日目「スコアOL+KOLAちゃんを探せ」と2日目「リレー」と両日とも使用した共通コントロールはいくつあるでしょう。

#正解者の中から1名をKOLAナイトOL大会参加費をサービスします。

#6月号と7月号のKOLAを見れば、正解にたどり着けるのがミソです。

いろいろと

解答まで

事務局か

minaru.yokota@

nitty.ne.jp

ま