

KOLA

岸和田オリエンテーリング協会

[事務局] 〒596

岸和田市西之内町46-12

寺田 強 (Tel.0724-43-4904)

第181号 1998年11月6日発行

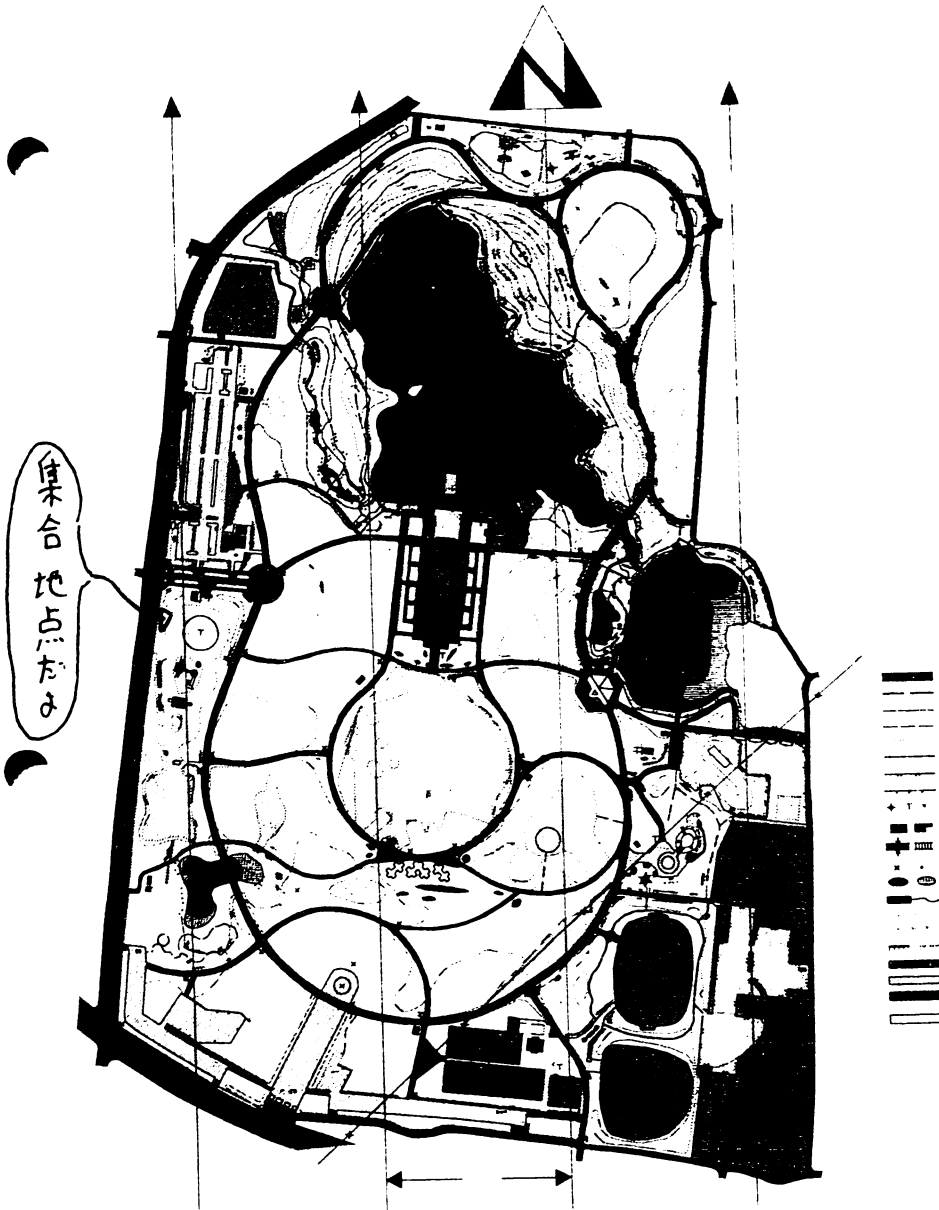

いじん苦勞さしてまいります……

現在、OCADで新春で使う「大泉緑地」を作成中。〇〇

名古屋KOLA分会活動記録98/上

(98/4/1~98/9/30)

前田

- 4/5 金沢大OL大会 森林浴の森 MAS4500m 275m
2年ぶりの金沢大、98年度のスタート
1:27:20 順位不明(調べていない)
- 4/12 犬山OL大会 今井フルーツの里 M45A 5700m
リトルワールドの裏手、大阪よりも参加多数
1:19:52 1位は伊藤氏56:42
- 4/19 豊中OLC練習会 大泉緑地 スコア変形
56:16
- 4/25 フルハウス大会 南千里 (1)3600m/3100m
(2)2200m/3000m
(1)レッグ 1位 奥村 49:53
15位 前田 1:19:23
(2)レッグ 1位 小林 34:26
8位 前田 53:09
千里団地内でOLが出来るとは! 初コースでした。
- 4/26 大阪OLC練習会 蓬莱 3350m
1回目通常 54:48 休憩後 白地図でリ、スタート
記憶をたどり、同じコースを走る、③で3倍強かかり
1:01:42
- 5/2~3 東工大(つばめ会)合宿 淡海富士
5/2 練習 17:30
スコアOL
5/3 リレー easy 2600m 33:49
normal 3000m 41:45
- 5/5 根の上高原OL大会 MA 7100m
岩井さんと同行
1位 平井氏 52:30
前田 1:36:42
- 5/10 仕事
- 5/17 柊の湖OL(スポレク、プレ兼東海ブロック大会)
スコアー 90分 1:42:32 400点 8位?

- 5 / 2 4 仕事
- 5 / 3 1 京都カップ第2戦 奥大文字 MA
 1位 源後氏 45 : 04
 前田 1 : 24 : 22
 久しぶりの奥大文字、今回は何とか走れた。
- 6 / 7 東大OL大会 倉淵 M50A 4500m 140
 1位 富樫氏 44 : 26
 24位前田 1 : 05 : 13
 関東遠征、(ながら)で東京、さすが関東地区M50Aに
 47人参加、結果は上記のとうり。
- 6 / 1 4 関西学連 蔓万両 MAS 4600m 220 大雨
 1 : 49 : 33
 大雨の中道がぬかるんで走れず、たっぷり時間がかかった。
- 6 / 2 1 京都カップ第3戦 天王山 MA 5500m 300 雨
 今週も雨、久しぶりに2Hオーバー
 2 : 08 : 45
- 6 / 2 7 パークO 名城公園 2500m
 名古屋城の北側の公園、初コース 今後のパークOの練習
 トップクラスは10分台 18 : 26で走破
- 7 / 5 KOLA宴会OL大会 中央公園
 目的は懇親会の方か?メモリ、コンパス色々
- 7 / 2 0 KOLA/豊中夏合宿 2日目参加
- 7 / 2 6 北大OL大会 五輪樹 M50A 5800m 260
 初の北海道、鈍行乗り継ぎで北の大地へ、
 参加が少ない所為か、3位になった、1 : 32 : 49
- 8 / 2 コンターズ練習会 再度山
 途中で怪我、皆さんにご迷惑を掛けました。
- 9 / 1 2 サンスーシ 八ヶ岳 (M50A相当) 5100m 125
 1 : 06 : 54
- 9 / 1 3 クラブカップリレー 参加
- 9 / 2 6 Eコード練習会 東濃牧場 MA 3200m 160
 Eコード使用の大会これで2回目 52 : 44

上期総括、仕事でOL激減かと思ったが状勢の変化で仕事のほうが減り
 今回の報告となった、こうなりや下期も頑張るか!、金欠病が心配。

情報化社会の怪

～KOLA-MLの暴走に関して～

by よこたみのる

10月29日(木)夜より、KOLAメーリングリストが暴走する事態が生じました。症状としては、同じエラー文章が際限なく送られるというもので、僕個人で確認しただけでも2000通以上にのぼりました。

最初に岩田くんが連絡があり、原因を考えた結果、僕のケイタイへの転送だと考えられたので、それを外して、念の為に岩田くんのアドレスをMLから削除しました。

それでも、メール暴走が止まらないので、結局、11月2日早朝、横田をのぞくすべてのアドレスをMLから削除、他の人へ暴走することを防ぎました(ちょっと遅かったようですね。すみません)。

これでも結局、暴走が止まらず、MLの管理会社にすべての文書削除を依頼して、ようやく11月3日に暴走が止まりました。

原因として考えられたのが当初、

- ・横田のケイタイ宛ての転送 (エラーメッセージに僕のアドレスがあったため)
- ・ニフティ側の不調 (お詫びの掲示板情報があったため)

と考えておりましたが、ML管理会社より、

- ・要領を上回るデータが流されたため

ということがわかりました。

結果として、29日21時過ぎに、村橋さんから地図データを受け取るためにKOLA-MLを利用したことが、1次的原因だと分かりました。

これが

「KOLA」→「横田・ニフティ」→「横田・ケイタイ」→「KOLA」

の流れと、

「KOLA」→「KOLAエラー」

のダブルエラーとなって、無限ループに陥ったようです。

ネットワークは便利なものですが、一步間違うと、今回のようなとんでもない事態になることが判明しました。色々ご迷惑をおかけしました。

現在、KOLA-MLは横田のみにつながるように設定していますが、皆さんの環境が回復し次第、KOLA-MLを復活させます。今回のようなことを2度と起こさないように努めますので、ご理解のほど、よろしく願います。

[ご注意]

バイナリファイル&添付ファイルを相手に送る場合は、直接相手に送り、KOLA-MLにはテキストファイルのみのご利用にとどめて下さい。

全日本リレー ～静岡県失格の真相は？～

by よこたみのる

11月2日の朝日新聞に、久しぶりに、オリエンテーリングの記録を見つけました。1日に行われた、全日本リレー大会の結果です。

その大会に関して、静岡県が「立ち入り禁止区域」に入ったと提訴を受けて、失格になったというOL-MLでの話題がありました。真相はどうなのでしょう。これからのOLシーズン、こんな後味の悪いことだけはないようにしましょうね。

……………以下OLML[orienteer 4568] (TAKUさん)からの引用

★失格騒ぎについて

・昨日の全日本リレーでは、ME 5位でゴールした静岡県が果樹園立入（とウワサで聞いている）との他県からの提訴で失格

→表彰式の段階で失格扱い、7位ゴールの愛知が6位に繰り上がり

・千葉県も同様の提訴を受けていたようですが、その後どうなったのでしょうか？

……MEのコースには果樹園を突っ切りたくなる場所など無いと思うんだけど。ましてや、黄色と青色のテープでグルッと立禁を囲んでい たんじゃないかな？。真相と結論を知っている方、教えて下さい。

◇オリエンテーリング 第七回全日本リレー選手権(神奈川県小田原市) 朝日新聞社後援	
▽男子(年齢制限なし)、5	①神奈川(入江、鈴木、上坂、山本) 3時間9分24秒②埼玉(柳下、小河原、新、羽鳥) 3時間13分15秒③茨城(斎藤、加々美、山口、村上) 3時間16分1秒
▽女子(年齢制限なし)、4	①東京(竹内、福土、金並、千葉) 3時間29分22秒②埼玉(新、三好、高野、田島) 3時間29分59秒③愛知(山口、堀出、伊藤、落合) 3時間36分37秒
▽団体総合	①神奈川33点②東京31点③埼玉30点④愛知29点⑤茨城26点⑥静岡、福島14点

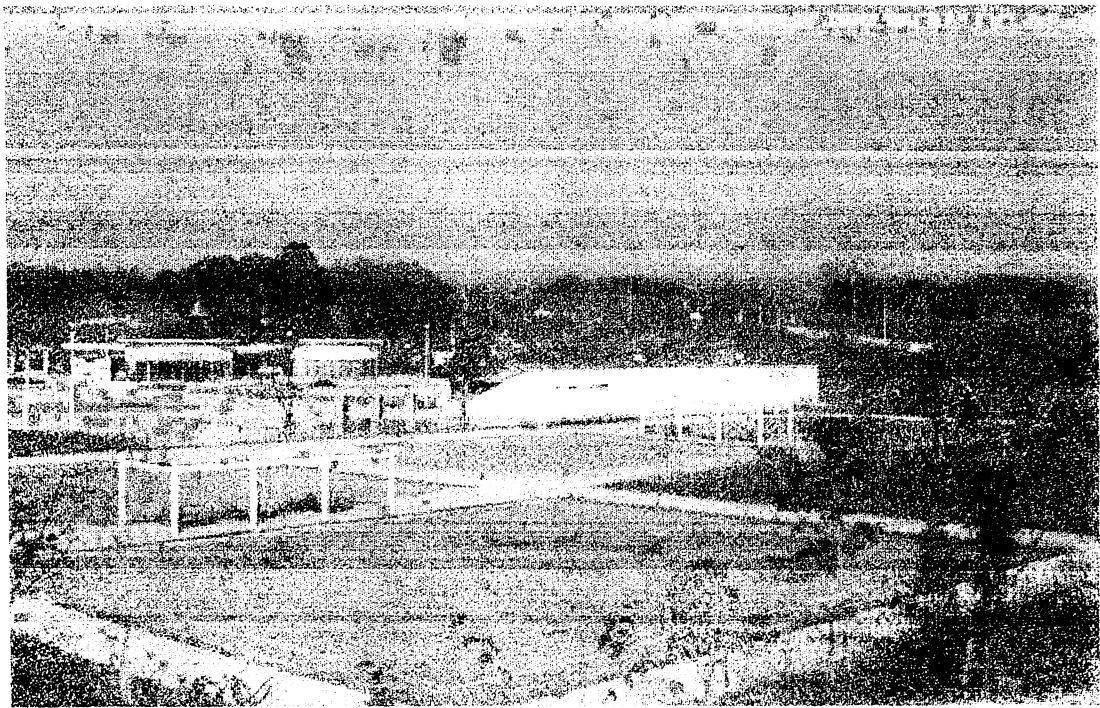

1998. 10. 6 緑と太陽の丘 トンボ池公園を見てきました。

現在、工事も止まった状態で一般に開放されています。平日無料だった駐車場も今は有料となっています。周辺すべてフェンスが張り巡らされていて、どこからでも入ることが出来なくなりました。いぜんはバラ公園側から入っていたがそこも門が閉めてあります。またキャンプ場も入り口が閉鎖してあります。

現状はフェンスコートがやたら有る西側と、少しの施設がある東側に二分されています。これではOJに使いにくいのではと感じた。まだまだ開発中なので一度全体計画を見定めることが必要かと思います。

寺田 強

岸和田市総合体育館のトレーリングルームに通って

この10月1日から岸和田市総合体育館のトレーリングルームに通っています。この前の6人組で皆さんの足を引っ張った反省と、体重が増えたことに発起しての行動です。普通夏バテでやせるのが私はこの夏3-5kg増えてしまった。腹がビール腹と化した。子供に笑われるし。

まだ7回しか行ってないが中間報告です。9月の末に申し込んだ時点で体力測定があり、それに基づいてイサオカがメニューをこしらえてくれます。自転車、マシン、ペダル踏み?等の有酸素運動とマシンによる運動が基本です。約1時間半から2時間のメニューですが、事前と事後の体重差が700-800gあります。初めはめずらしくて真剣だったが、今は早、中だるみか同じ事を20分もするといやになってくる。自転車は尻が痛いマシンはTVが見えないし。

と、いいながらも何とか週2回の決められたペースで行っています。やはり汗をかくのはいいものですネ!

1998. 10 強

29日の運営会議報告

[議題]

【1】新春大会について

- ・現在、OCADにて作図中。横田がへまをやって、削除！。村橋さんお願い。
- ・競技方法検討中

【2】府民大会について

- ・計算センターを、タクトと担当。
- ・スコアOLの計算方法を確認
- ・11月7日に、下見
- ・用具は、パソコン、プリンター、カッター、カッター台、用紙

【3】橋本大会について

- ・教育委員会に連絡中
- ・要項作成（ほとんど去年度と同じでOK）

【4】ウエスタンカップについて

- ・今年度のウエスタンカップは、1月17日
- ・要項は、まだか？
- ・チームをどうするか？（みんな、連絡ちょうだいね）

【5】大宮子供会開催について

- ・今年度は、1月10日実施（15日予備日）
- ・用具は、去年度中止になったものを流用する

【その他】

- ・強さんが、トレーニングルームに通っている
→ いつまで続くか、誰かかけませんか？

[訂正事項]

OLカレンジャーのウエスタンカップの場所奈良桜井市です訂正して下さい。

またウエスタンカップの要項は下記の通りです

開催1月17日 場所奈良桜井市山辺郡都祁村 締め切り12月7日

参加クラス MA 無制限代表チーム S 40歳以上 の2チームかと思う。



第9回 朝日・大阪府

受付中

オリエンテーリング大会



府民の森(ほしだ園地)

自然の森の中を走り回り、思い思いのルートでゴールを目指す。自然を満喫しながら、体力づくりもできる。家族や友達と一緒に参加しよう。

平成10年
12月6日(日)
雨天決行

- 集合場所 星の里いわふね
(交野市立いわふね自然の森スポーツ文化センター)
- 交通機関 京阪電車・交野線「私市駅」より徒歩5分
(駐車場はないため、自家用車でのご参加はご遠慮下さい)
- 受付時間 午前9時30分～10時30分

- 競技形式 スコアOL (制限時間1時間)
- 地図 縮尺 1:10000、
等高線間隔5m、5色、
通行可能度3段階表示
(注) 受付場所からスタートまで約30分かかります。

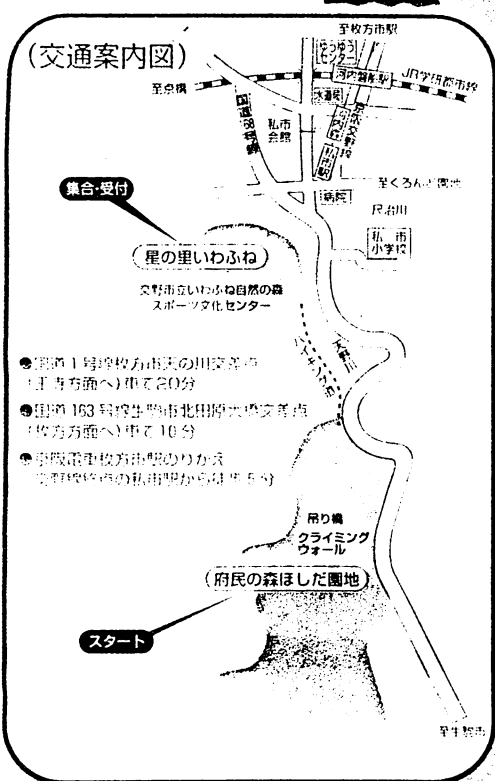

- 主催 朝日新聞社、健康・体力づくり運動大阪推進会議、(財)大阪府青少年活動財団、大阪府オリエンテーリング委員会
- 主管 オリエンテーリング大会実行委員会
- 後援 大阪府、大阪府教育委員会、交野市、交野市教育委員会、(財)交野市体育文化協会、(財)大阪21世紀協会、日本ボーイスカウト大阪連盟、(社)ガールスカウト日本連盟大阪府支部、健康保険組合連合会大阪連合会
- 協賛 サントリー(株)、武田食品工業(株)、(株)ポッカコーポレーション

交野市立
いわふね自然の森
主な施設のご案内

府民の森
(ほしだ園地)
主な施設のご案内

- スポーツ・文化センター
本館棟(会議や野炊活動施設)、2階のホール(多目的ホール)などがあります。
利用時間 午前9時30分～利用終了まで
休 日 火曜日(祭日の場合、翌日)、年3日
- クライミングウォール(要予約)
高さ16.5m、ロープ・ガイド・5mの
1階部分からスタートします。
利用時間 午前9時30分～午後3時30分
休 日 火曜日(祭日の場合、翌日)、年3日
※利用料金は、参加者(保護者含む)が各自持ちます。
- 吊橋
全長200m、幅1.7m、高さ1.5mの
木製の吊橋です。全長200mです。
利用時間 午前10時～午後4時(全長200mのみ)

クラス及びグループの構成

◎個人(5クラス)

クラス	区分
男子上級(MA)	経験豊富な男子
男子中級(MB)	経験中程度の男子
女子上中級(WAB)	経験のある女子
男子初心者	初心者の男子
女子初心者	初心者の女子

(各クラスとも年齢制限なし)

①グループ(7クラス)

クラス	パーティの構成
男子組	15歳以上の男子のグループ
混合組	15歳以上の男・女のグループ
女子組	15歳以上の女子のグループ
家族 A	家族のグループ
家族 B	(小学生又は55歳以上の方を含む)グループ
中学生組	中学生によるグループ
小学生組	小学生によるグループ

(1グループの人数は2~5人とする)

参加費

グループ	個人
1人 300円 (高校生以下200円)	1人 1,000円 (高校生以下500円)

【参加資格】 年齢、性別問わず、健康な人ならどなたでも参加できます。初めての方も楽しく参加できるように会場に初心者説明所を設けます。

【参加費】 参加費は、当日納めていただきます。事前申込者には地図にポスト位置が印刷済。

【持ってくるもの】 筆記用具、時計、動きやすい服装、着替え。コンパスは100個貸出し用として用意しています。

【定員】 1000名

● 申込み方法：下記の申込書に必要事項をご記入の上、官製ハガキに貼って申し込んで下さい。
(FAXでのお申込みも受け付けます)

● 申込み〆切：平成10年11月27日(金)当日消印有効

● 表彰等：各クラス3位までに表彰状、盾を又、参加者全員に参加記念品を贈呈します。

- 留意事項：(1) 自分で出したゴミは必ず持ち帰して下さい。
(2) 樹木を傷つける等、自然を損なうことはしないで下さい。
自然保護、環境保全に協力して下さい。
(3) 自分自身の健康状態を十分に考え、絶対に無理をしないこと。
また自分の安全は自分で守って下さい。
(4) 喫煙は会場の指定された場所だけです。

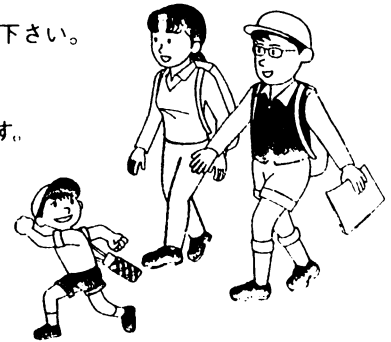

申込み&問い合わせ

大阪府オリエンテーリング委員会

〒540-0003 大阪市中央区森ノ宮中央2-13-33 (ユースサービス大阪内)

TEL (06)942-5146 FAX (06)942-2448

ホームページアドレス <http://www.mydome.or.jp/pla-sta/zai01-2.html>

第9回 朝日・大阪府オリエンテーリング大会個人申込書

氏名	性別	年齢
〒	男・女	歳
住所		
電話番号		
所属(学校名)		
参加希望クラス		

第9回 朝日・大阪府オリエンテーリング大会グループ申込書

氏名	性別	年齢	参加希望クラス
代表		歳	
2		歳	
3		歳	コンパス
4		歳	1 借りる
5		歳	2 借りない
代表者住所：〒			
電話番号			

この申込書をはがきに貼付する場合は、はがれないように貼付して下さい。

この申込書をはがきに貼付する場合は、はがれないように貼付して下さい。

第19回広島大学

オリエンテーリング大会参加要項

開催日 1998年12月27日
場所 東広島市西条町
会場 三永小学校
主催 広島大学オリエンテーリング部、広島女子大学オリエンテーリング部、広島県オリエンテーリング協会、
協力 広島大学オリエンテーリング部OB有志
後援 広島県教育委員会（申請中）、東広島市教育委員会（申請予定）、日本学生オリエンテーリング協会（申請中）、中国九州四国学生オリエンテーリング協会（申請中）
協賛 大塚製薬（申請予定）、さくらや（申請予定）
集合場所 東広島市立三永小学校
交通手段

自家用車の場合

- ・山陽自動車道「西条IC」より国道375号を呉方面へ。「円城寺入口」交差点を左折。「西条バイパス東」交差点で国道2号に合流後、「東広島駅入口」交差点を新幹線「東広島駅」方面へ。（約15分）
- ・山陽自動車道「河内IC」より国道432号を竹原方面へ。「新庄」交差点を国道2号広島方向へ。「東広島駅入口」交差点を新幹線「東広島駅」方面へ。（約40分）いずれの場合も「東広島駅」有料駐車場（1日400円）よりテープ誘導（徒歩約25分）

公共交通機関の場合

- ・山陽新幹線「東広島駅」下車。会場までテープ誘導（徒歩約25分）
- ・JR山陽本線「西条駅」下車、駅前6番乗り場より芸陽バス「竹原」行きに乗車、「ゴルフ場下」下車（約30分、330円）。会場までテープ誘導（徒歩約10分）

西条駅発 7:33、8:20、9:24、10:45

受付時間 AM9:00より10:30まで（事前申込者は受付を通る必要はありません）

トップスタート予定時間 AM10:00

競技形式 ポイントOL

地図 1998年広島大OLC作成 O-CAD使用 NEW MAP

縮尺 1:15,000 等高線間隔 5m 通行可能度3段階表示

トレインプロフィール

トレインは北から南に昇る片斜面になります。低い場所は植生が悪く、急斜面ですが、高い場所は植生が良好な、なだらかな斜面であり、道が多数存在する所もあります。またトレインの最北にはゴルフ場が存在します。

クラス

個人クラス（年齢は1999年（平成11年）3月31日までに達する年齢です）

男子	年齢	難易度	優勝設定	女子	年齢	難易度	優勝設定
MA	無制限	上級	60	WA	無制限	上級	50
MAS	無制限	上級	45	WB	無制限	中級	
M40A	40才以上	上級	40	MWN	無制限	初級	
MB	無制限	中級					(MWNは男女の区別は有りません)

グループクラス G 1グループ2人から5人で性別は関係有りません

参加費

個人クラス(Nクラスを除く)

	一般	日本学連賛助会員・評議員	高校生以下
事前申込	1800	1600	800
当日申込	2000	1800	1000

N・グループクラス(1人あたりの参加費です。小学生未満無料)

一般	高校生・中学生	小学生
500	300	100

注)グループクラスは当日申込のみです

申込方法

- (1) 郵便局にある「払込書」に住所・氏名・送金額等の必要事項を記入し、下記の口座に振り込んで下さい。

口座番号 01390-6-29161 加入者名 広島大学オリエンテーリング部

- (2) (1)を終えた後、記入例にしたがって、記入事項を半角コンマ「,」で区切って、下記までE-mailで申し込んで下さい。

u0874057@ipc.hiroshima-u.ac.jp

プログラム返信用の封筒はこちらで用意します。

記入例

三宅 智之(ミヤケ トモユキ), 広島大OLC, 739-0044, 広島県東広島市西条町下見1328, 080-362-3431, MA, 男, 21歳, 1600円, 安芸西条郵便局, 自動車(相乗り)

申込締切 平成10年(1998年)11月29日(日)24時00分

問い合わせ先

真沢 太一(しんざわ たいち・大会実行委員長)010-359-9298

三宅 智之(みやけ ともゆき・大会運営責任者)080-362-3431

u0874057@ipc.hiroshima-u.ac.jp

千葉 憲之(ちば のりゆき・大会競技責任者)0824-23-7873

注意事項

- 参加者が自己または第三者に与えた損害・損失について主催者は一切責任を負いませんので安全には十分気を付けて下さい。
- 会場・テレイン内は火気厳禁・禁煙とします。
- 民家の敷地・田畑・及び地図に示した立ち入り禁止区域に立ち入らないで下さい。
- 猪よけの柵には平テープを巻いておりますが、十分注意して下さい。
- ごみは各自お持ち帰り下さい。
- 樹木を傷つける等、自然を損なう行為はしないで下さい。
- 体育館内は飲食厳禁です。ご協力お願いします。

その他

- 事前申込者には、プログラムを郵送します。12月10日(火)までに届かない場合は問い合わせ先までご連絡下さい。
- 一旦振り込まれた参加費はいかなる場合も返却致しません。
- 運動の出来る格好でお越し下さい。
- 当日申込の場合はマスターマップになる可能性が有ります。
- 冷え込む可能性が有りますので、各自防寒対策をして来て下さい。
- 当日雪の場合は、大雪警報が発令されたら中止とします。

OLカレンダー

	大会名	主催	場所	締切	問い合わせ
1998					
11/1(日)	平成10年度全日本OL大会	JOA			久保03-5476-5657
11/3(祭)	秋の松江OL大会	松江OLC	松江市	10/24	本田0852-22-2076
11/3(祭)	千里大会	豊中OLC	万博公園		岩井06-866-0678
11/7.8	3級指導者養成講習会	和歌山県協会	紀北青年の家		井上0734-52-2273
11/8(日)	愛知県勤労者OL大会				
11/8(日)	第25回筑波大大会	筑波大学OL愛			宮佐0298-56-9749
11/8(日)	関西学連第3回定例戦	関西学連			
11/8(日)	美遊、知ふるさとOL大会		福島県梁川町		
11/8(日)	福井市民OL大会				
11/15(日)	平成10年度東日本大会	JOA	石川県小松市		久保03-5476-5657
11/22(日)	北信越OL連絡協練習会	北信越連絡協			
11/22.23	O-CUP98	東京OLC	青梅市	10/31	斎藤03-3923-1715
11/27.29	中級指導者講習会	JOA	三重県		久保03-5476-5657
11/23(祭)	北九州ファミリー初心者大会	北九州OLC	北九州		
11/29(日)	平成10年度、西日本大会	JOA	三重県四日市		久保03-5476-5657
12/6(日)	大阪府民OL大会		星の聖地		
12/6(日)	初心者教室	岡崎協会	岡崎市		加藤0564-21-7453
12/13(日)	みちの会25周年記念大会	みちの会	埼玉県		事務局0429-72-1259
12/20(日)	関西学連第4回定例戦	関西学連			
12/26(土)	第27回山口大大会	山口大OLC			宮永0839-22-1791
12/27(日)	第19回広島大大会	広島大OLC			吉田082-256-5758
1/1	元朝OL大会	ワグナー・ランス	横浜市		
1999/1/3	KOLA新春大会	KOLA	大泉緑地		寺田0724-38-0260
1/10	静岡大大会	静岡大			
1/17	第15回ウエストカップOL大会	関西学連	京都市		
1/24	新春OL大会	北九州OLC	北九州市		吉田093-561-1218
2/7	第50回岡崎市OL大会	岡崎協会	岡崎市		加藤0564-21-7453
3/7	98京都カップ第4戦	京都府協会	丹波		八田075-801-0878
3/21	平成10年度全日本大会	JOA			久保03-5476-5657

Aiming

みなさんにKOLA-MLの件で大変ごめいなくさあかけしました。許して下さい！

表紙にすかさ地図も、大会へ行くため、作成中の大泉を流用して
しました。ユルシテ〜。

さて、ウエスタンカップが今年度1/17で2か4-4さきめかといけり。参加される方は早め事務局までご連絡下さい。

〜今月のKOLA'sの休刊のお知らせ〜