

# KOLA

岸和田オリエンテーリング協会

[事務局] 〒596

岸和田市西之内町46-12

寺田 強 (Tel.0724-43-4904)

第186号 1999年4月2日発行

平成10年度  
第25回全日本ポツェンラン大会

〒511-0302 岸和田市

主催 岸和田オリエンテーリング協会

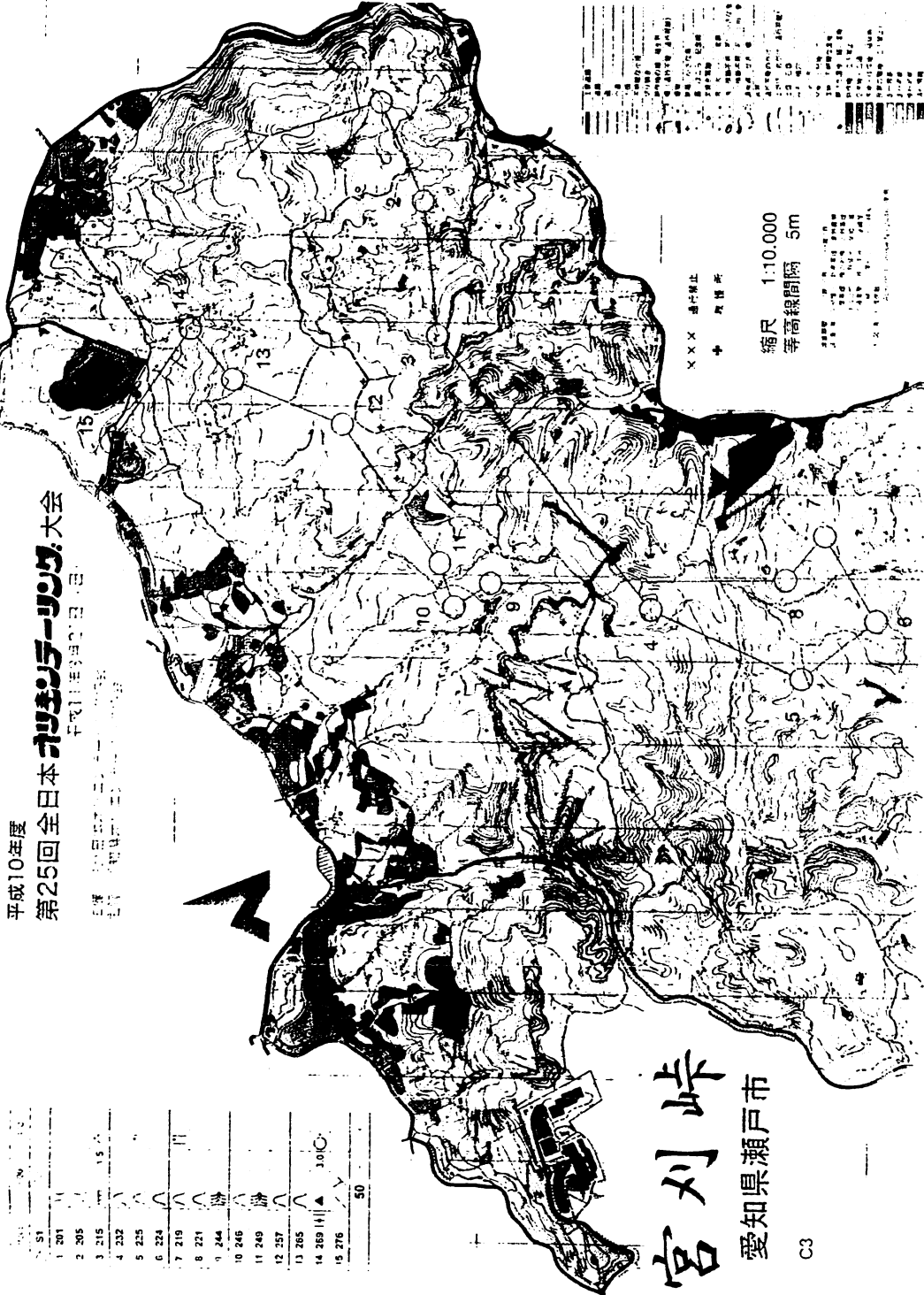

宮川峠  
愛知県瀬戸市

83

51	52	53	54	55	56	57	58	59	60	61	62	63	64	65	66	67	68	69	70	71	72	73	74	75	76	77	78	79	80	81	82	83	84	85	86	87	88	89	90	91	92	93	94	95	96	97	98	99	100
----	----	----	----	----	----	----	----	----	----	----	----	----	----	----	----	----	----	----	----	----	----	----	----	----	----	----	----	----	----	----	----	----	----	----	----	----	----	----	----	----	----	----	----	----	----	----	----	----	-----

## インカレ

平山 友啓

3月13、14日に山口秋吉台でインカレが行われた。前日の開会式に出るために新幹線で行くことにしたが、少しでもケチるために、岡山まで鈍行でいくことにしたが、ずっと立っていったのでしんどかった。さらに、新幹線でも混んでいて広島まで座れずケチった代償は大きかった。開会式が終わった後、テクニカルミーティングやシード選手の紹介などがあった。このシード選手の紹介がもしろいらしく、これを見るために開会式に来たのだが、シード選手が変装してでて来たり、突然踊りだしたりしてたしかにおもしろかった。この後宿に行き早めに就寝した。

クラシック当日。8時ぐらいに宿を出発。バスに揺られること40分ほどで会場に到着。僕のスタート時刻はラストに近くて11時06分。僕が出発する前に続々と人が帰ってきたので、その人たちにテレイン情報を聞く。今のところ、僕が出るクラスのトップタイムは38分で、これを目標にスタートに向かう。

スタートすると、すぐに山焼きされた秋吉台がひろがる。あっちこっちで岩が露出している。その光景をたんのうしながら走る。MFクラスということで、ほとんど道に沿っていけばポストにつく。4番までは順調にいったが、4番で大きなミス。ポストのあるドリーネ（でっかい凹地）よりも一つ先のドリーネでポストを探し、5分のロス。このポストは難しく、僕のほかにたくさんの方が周囲を探していた。この後にも8番で一つ低い位置のドリーネでポストを探していたりして、全体的に地図読みの甘さが目立ったレースだった。所要時間は44分31秒で、トップは35分20秒。ミスがなかったとしても38分ぐらいなので、まだまだ精進が必要のようだ。

その翌日のリレー。事前の学内のセレクションを通過したので、リレーは選手権クラスに出場した。ここ数年市大ではウムスター

トが続いていたのでウムの回避を目標にすることになった。ウムを回避するには一人の持ち時間が90分。距離が7600なので、4人のうち前の3人がベストの走りをするのであればなんとかなると思っていたが、なかなかそううまくいかなかった。僕は2走だったが、1走の人が110分ぐらいのタイムで、しょっぱなから20分の借金。普段安定した成績をとっている人なので、コースが難しいのかなと思ひ、出発して地図を見ると、なるほど確かに難しい。昨日のコースは道から少し離れたところにポストが置いてあって簡単だったが、さすがに今日のコースはそんなところにポストはない。また、ポストの周辺も隣ボだらけでよくひっかかってしまった。全般的に道を使わせてくれず、地形を見ていくことになったが、ここでも地図読みの甘さが出てしまった。5番から6番に行く時にコンタリングすればすぐに着くのに、植生界をまわろうとして、考えていたのと違う別の植生界にぶつかりそれに気づかないでポストにアタックしようとしたので、とんでもないところに行ってしまう、6番ポストに行くのにアップが100mもあるという地点でやっと現在地を発見した。そこからは精神的につらくなってきたのと、雨が降ってきたりしてゴールした時はゴールまでよくたどりつけたなあという感じだった。タイムは2時間8分で市大内では一番遅かった。

帰りはこの日の前日にデビューしたばかりの700系のぞみに乗って帰った。キップを当日に買ったのだが、最後の一枚だったようで1号車1番B席という座席だった。車内はデビューしたばかりとあってさすがにきれいだった。騒音も静かで快適だった。ただ、すでに外が暗くなっていて285km/hを体感することができなかつたのが残念だった。次に機会があれば500系のぞみに乗って300km/hを体感することにしよう。

# インカレ

白川 努

高い金を払った割には、あまり大したことがなかった。大会参加料、2泊の宿泊料、旅館から会場までのバス代を含めて3万円というのは高すぎるような気がする、まず、旅館は最低であった。水道からは茶褐色の水がでるし、エアコンのリモコンがない部屋があるし、そもそも旅館自体がぼろすぎるのである。しかし、食事の量が十分にあったのは評価するとしよう。さて、インカレというの大学単位でエントリーをするのである。そうすると、当然のことながら僕は滋賀医大OLCでエントリーすることになる。ならばどういうことになるかという、自動的に学校代表者になるという特典(?)がついてきて、うっとおしい手続きを一人でしなければならなくなる。代表者ミーティング、リレーオーダー用紙の提出等々。悲惨の極みである。競技の方は、Fクラスで参加した。だが、難易度があまりにも低すぎた。「Bの下」といったところか。他の1回生がつぼっている間にノーミスで帰ってきてそこそこマシな成績をいただこうと考えていたが、完全な走力勝負のコースであったため計画はもろくも崩れ去ってしまったのである。インカレについて、一つ驚いたことがある。所用のため、僕は朝の6時頃の始発電車で山口を出発したのだが、そのときに旅館から出ると、かなり多くの人々がまだ暗い中ジョギングを始めていたのだ。なかなか結構なことである。話は変わるが、やはり新幹線は速いものだ。10時には大阪に着いていたのだから、平山に対抗して、「500系のぞみ」で帰ってきたことを付け加えておく。



リレーの成績は以下の通りです。

一位 横浜OLクラブE 1:32:21

?位 KOLAみどり 2:33:48

一走 白川 49:12

二走 平山 41:35

三走 寺田 1:03:01

←岩だらけで走りにくい

## リレー&全日本大会

二日とも雨であった。どちらのトレインもなかなかおもしろく、晴れであったらどんなによかったことであろう。リレー大会の方は、ウム回避ができたので、それだけでもよかったと思う。成績は「中の下」くらいだろうか。全日本は久しぶりにノーミスで帰ってこれて、至極快適であった。雨だったので、他のランナーは勝手に自爆して、ふつうに帰ってくれば上位にはいるのでは思っていたが、またもや計画は崩れ去ってしまった。成績は中位だったと思う。ところで、最近、雨の中でも快適にオリエンテーリングができる方法を研究(?)している。何か良い方法や用品があったら教えてください。

# 秋吉台

山形県 秋吉台 1:15,000

縮尺 1:15,000  
等高線間隔 5m

第21回日本学生オリエンテーリング  
選手権大会 クラシック部門  
1999.3.13 (土)

090 1187 6775  
(7時 携帯)

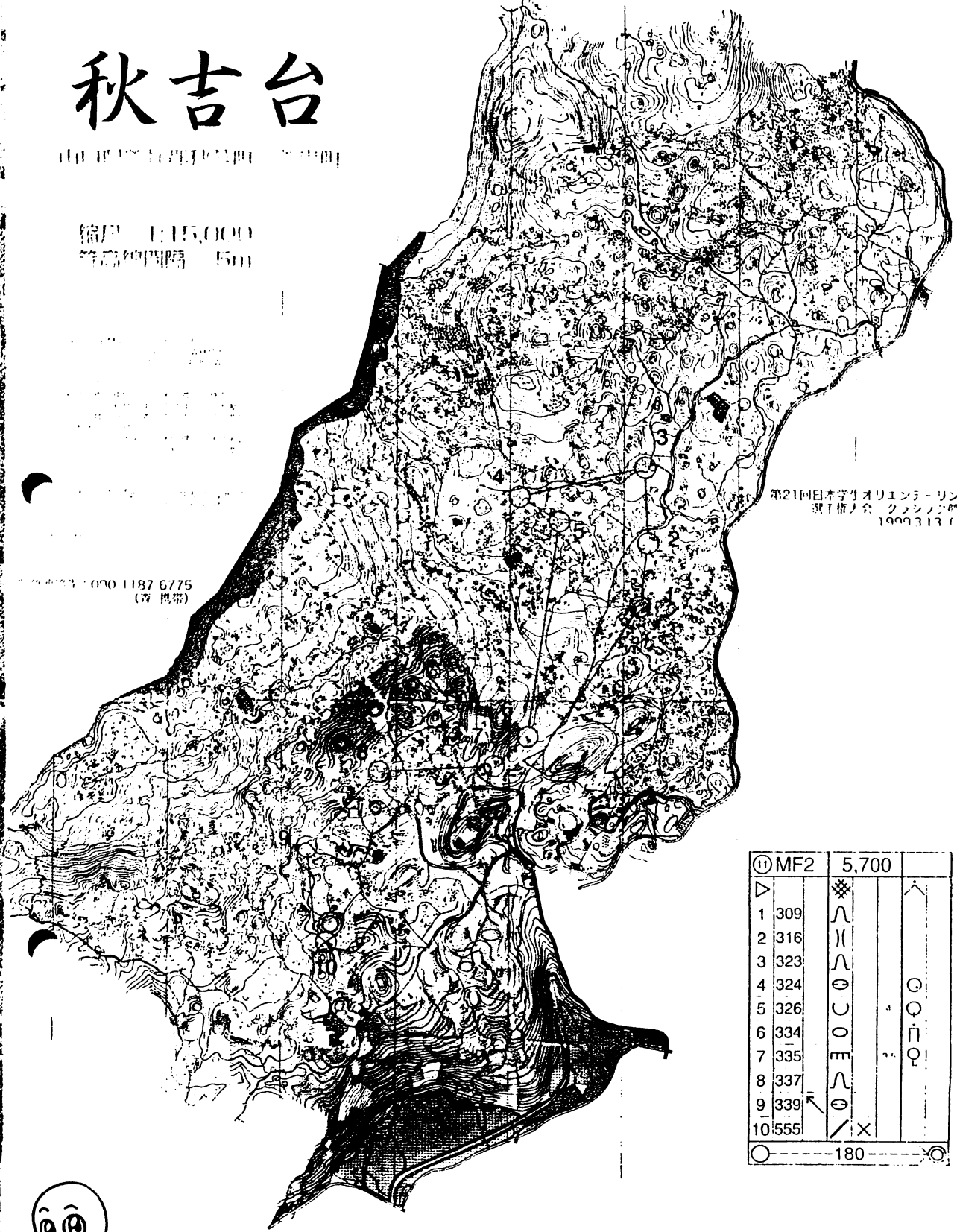

① MF2		5,700		
▽		※		↑
1	309	Λ		○
2	316			○
3	323	Λ		○
4	324	⊖		○
5	326	U		○
6	334	○		○
7	335	≡		○
8	337	Λ		○
9	339	⊖		○
10	555	/ X		○

○-----180-----○



# 全日本大会報告！

よこたみのる

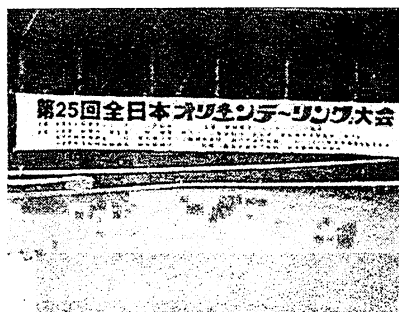

前日に行われたリレー大会はみぞれ。

全日本は、雨。トップランナーには、あまり冷たくなかったのではほとんど影響なかったようですが、赤ちゃんを抱いて回っていたトリムクラスの人たちは、大変でした。これでOLが嫌いにならなければいいのですが…。

← 雨で下は、ぐちょぐちょ

速報所の前は、普段ならもっと込み合うのですが、雨のため見に行っている人は、少なかったですね。

速報自体も出るのが遅く、僕（横田M35A）の速報も、13:00に、まだ出ていませんでした。雨でぐしょぐしょになったチェックカードのチェックに時間がかかっていたのでしょうか。



KOLA唯一のエリートランナー平山くん。今回はM20Eでの出走ですが、惨敗です。

KOLAメンバーの速報タイム

M20E	平山知啓	1時間46分58秒	(16位・規定時間超過のため失格)
M21AS	永瀬	1時間28分14秒	
M50A	寺田保	1時間0分30秒	
	前田春正	1時間6分11秒	
M20A	白川努	1時間26分8秒	
M35A	横田実	1時間26分49秒	
W16N	永瀬珠恵	32分42秒	

今回の、全日本で僕の目標は、M35Aでの10位入賞だったのですが、走り込んでいなくて足が止まってしまいました（でも16位）。いつものオオポカがなかったので、結構レース自体は楽しめました。他のみなさんは、どうでしたか？。

朝6時半、白川&平山両君を向かえて近畿自動車道から西名阪松原インターへ、早くも渋滞が始まっていて進まない。

10時すぎ、あいち青少年公園到着、冷たい雨が降り注いでいる。芝生公園の吾妻屋、振り込む雨で荷物を置いたら座るところもない。

1走の白川君着替えを済ませ雨の中へ、待っていても風の吹きさらしで寒ぶうい。隣の大きな建物は温水プールだ中はさぞ暖かろう蒸気でむんむんて感じ。早いランナーが続々帰ってくる、濡れ鼠状態。

2走の平山君も雨の中元気に飛び出した。そこそこ待って、温水プールの手洗いへ暖を取りに行っている間に、平山君がピジアル区間を通過したらしい。

地図を取ってスタートフラッグを通り小道から1番の沢へ入ろうとしたが、藪くて入りづらい先の大道の沢出口から大まわり。各コントロールは道走りの後林の中へ入り込むコントロールで小道さえおさえれば簡単だったが、折り返しの6番から7番へ行くところを先ほどの2番「沢」へ行って「こぶ」がない。気づくのにしばらくの時間を要した。気がついて元の進入した小道に戻ったつもりが別の小道で7番をとばし8番近くのサイクルロードへ出て、やっと現地確認。

ゴールした頃には吾妻屋ではスタッフ以外、我がメンバーとまばらな参加者しかいなかった。走っている間はみぞれも気にならなかったが、雪にかわってきた。

遅い食事をとって公園を出る頃には車が雪で真っ白になっていた。

四宮さん、前田氏を加え名古屋へ市内へ進むにつれ渋滞。後発の永瀬車の横田氏と栄町駅地下で合流。前田さんに予約してもらったビジネスで1泊。

翌全日本当日は「晴れ」まではいかないが雨は降っていない。横田ナビも怪しかったが、会場へグランドはどろどろで抜き足差し足状態。ゆっくりと着替えを済ませスタートへ、山道へさしかかる頃にはほつほつと、長い登りを経てスタート地点があった。

スタート後コンパスはまだポケット中、スタートフラッグに着いた頃に地図の正置がやっと出来、右90°折れた小道へさらに左折からピークを越え小道の分岐手前の尾根へ、しかし小道の分岐も尾根も現地では分からなかったが歩測だけを頼りに林の中へ、入り口近くには踏み後があったが中へ行くほど足跡もない。しばらく行くと1番の鞍部があった。前走者の踏み荒らされた沢はいやだったが尾根の緑はもっといやだったので沢滑り続行。湿地に出ってしまった、戻るのもジャクだったのでずぶずぶ田植え、小川を渡る時わざわざ水の中で靴をすすぐ。鞍部から小川を飛び越え(ずぶずぶの靴でも)尾根道目指して斜面を斜めに登る。2番道の終わりを取り道走りで給水所から3番沢。4番へは沢越え尾根越え一直線前走者多数で簡単だった。白川君がどこからか現れ沢道を一緒に下り、給水所を先ほどと逆から通過して小道から少し入った5番へ。

6番へは小道まで直進、小道へ出た所で啓子ちゃんに丁寧に現地を教える。その小道をしばらく北へしばらく行くと落ち葉で道が見分けが付きにくい、等高線の狭くなった所をコンタリングで2つ目の沢をめだす。6番を取って沢を下り切った頃また白川君が出現。7番を取ってから何処へ行ったか、最終コントロール手前で前走者が舞い戻って来るのを見て地図を再確認のため立ち止まってしまった。30秒のロス。

全体的に簡単だったが走力がなかった。1時間00分30秒でした。

# 第3回橋本オリエンテーリング大会



3月28日(日)に橋本の杉村公園周辺で行われたOL大会。当日は前日までの

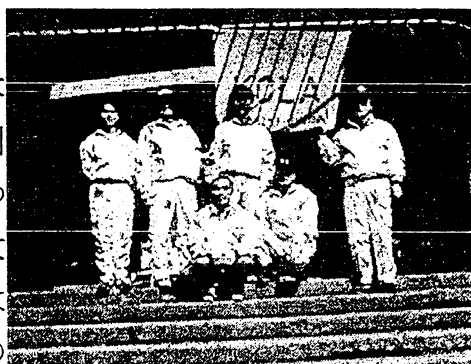

雨も上がり、30組51名の参加があり、みんな楽しんでくれたようです。参加人数が去年の半分となり、対象としていた小・中学生の参加が少なく、ちょっとがっかりしました。



た。去年の台風の影響で倒木が多く、Aクラスとしても面白いコースが組めずお詫び申し上げます。

成績は、表の通りです。また、次回楽しめることを考えます。

家族組のスタート。ワンちゃんは大丈夫だったのかな？

表彰式です。家族組も4組の参加だけでした。





# 橋本大会成績表

No	クラス	順位	氏名	人数	スタート時刻	ゴール時刻	ペナルティ	所用時間
1	一般女子・初級	1	松本 ミユキ	1	10時 2分	11時 16分 41秒		1時間 14分 41秒
2	一般女子・初級	2	渡邊 淳子	1	10時 20分	12時 9分 42秒		1時間 49分 42秒
3	一般女子・上級	1	四宮 寿美子	1	10時 18分	11時 24分 58秒		1時間 6分 58秒
4	一般女子・上級	2	松原 照子	1	10時 19分	11時 38分 31秒		1時間 19分 31秒
5	一般組	1	神田 照子	2	10時 5分	11時 10分 31秒		1時間 5分 31秒
6	一般男子・上級	1	長友 志朗	1	10時 39分	11時 26分 14秒		0時間 47分 14秒
7	一般男子・上級	2	谷口 広毅	1	10時 20分	11時 7分 25秒		0時間 47分 25秒
8	一般男子・上級	3	岡本 忠佳	1	10時 21分	11時 10分 18秒		0時間 49分 18秒
9	一般男子・上級	4	田中 紀十一	1	10時 9分	11時 8分 47秒		0時間 59分 47秒
10	一般男子・上級	5	御勢 健二	1	10時 22分	11時 22分 22秒		1時間 0分 22秒
11	一般男子・上級	6	林 宏樹	1	10時 36分	11時 37分 46秒		1時間 1分 46秒
12	一般男子・上級	7	久保 忠幸	1	10時 3分	11時 4分 54秒		1時間 1分 54秒
13	一般男子・上級	8	上野 信	1	10時 35分	11時 37分 45秒		1時間 2分 45秒
14	一般男子・上級	9	本塚 祐基	1	10時 8分	11時 11分 9秒		1時間 3分 9秒
15	一般男子・上級	10	四宮 一夫	1	10時 24分	11時 32分 28秒		1時間 8分 28秒
16	一般男子・上級	11	森本 暢毅	1	10時 10分	11時 22分 27秒		1時間 12分 27秒
17	一般男子・上級	12	頓宮 秀徳	1	10時 0分	11時 12分 58秒		1時間 12分 58秒
18	一般男子・上級	13	瀬尾 一弘	1	10時 4分	11時 18分 46秒		1時間 14分 46秒
19	一般男子・上級	14	岩井 健二	1	10時 25分	11時 42分 19秒		1時間 17分 19秒
20	一般男子・上級	15	安孫子 正義	1	10時 5分	11時 23分 36秒		1時間 18分 36秒
21	一般男子・上級	16	佐藤 馨	1	10時 1分	11時 21分 57秒		1時間 20分 57秒
22	一般男子・上級	17	鳥越 和雄	1	10時 2分	11時 33分 9秒		1時間 31分 9秒
23	一般男子・上級	18	鈴木 正人	1	10時 37分	12時 13分 54秒		1時間 36分 54秒
24	家族組	1	上野 楓	4	10時 1分	11時 12分 12秒		1時間 11分 12秒
25	家族組	2	播磨谷 一彦	5	10時 4分	11時 15分 55秒		1時間 11分 55秒
26	家族組	3	片山 友梨恵	4	10時 0分	11時 25分 10秒		1時間 25分 10秒
27	家族組	4	木下 佑一	5	10時 15分	11時 52分 40秒		1時間 37分 40秒
28	小学生女子組	1	大前 友紀	5	10時 15分	11時 19分 42秒		1時間 4分 42秒
29	小学生女子組	2	松山 友香	2	10時 35分	11時 58分 25秒	2	1時間 23分 25秒
30	中学生男子組	1	丸谷 一裕	3	10時 3分	11時 49分 2秒		1時間 46分 2秒



# オリエンテーリングのテレビ放映！

よこたみのる

[orienteer 5102]で木村さんから以下のような情報が流れました。

---

オリエンテーリングがTV放映！

フジテレビ系列 3月27日(土) AM8:00? 全国放送

アウトドア紹介番組「晴れたらいいね」

オリエンテーリングのレクチャーをして、(講師 木俣知大)

その後、3チーム対抗のミニ競技会を行ないます

「晴れたらいいねチーム」 大坪千夏、佐野、宇田舞子

「ミンミンガールチーム」 ミンミンガール三人

「東京農大チーム」 赤石英美、渡部裕美子、松岡崇

徒歩-0ではなく、本格的な競技として扱っています。

---

早速、ビデオテープを買ってきて待機。8時までは、息子が「しまじろう」を見ていたので、7時45分くらいから録画開始(新聞欄では何時からVTRが流れるのかわからない)。8時前にチャンネルを変えると、放送が始まっていました。

結構、コンパスの使い方や歩測の仕方などを細かく指導していたらしく、VTRでは出てこなかった「正置」などという言葉が、実技をやっている最中に出てきていました。

農大の3人が回っているシーンでは、1.2倍速程度の早送りになっていた箇所があったような…。TVをみながら一人で突っ込んでいました。

オリエンテーリングが競技として放送されたのは、あのニュースステーション以来ですね。2つとも録画していますので、今度の府民大会の時なんかに流してみようかな？。

もしご希望の方がいましたらご連絡下さい。(著作権に違反だな、こりゃ)

# 3月運営会議報告

[参加者]

寺田保、強、白川、平山、横田、中井

[議題]

## 【1】橋本大会について・準備

- ・ 3時からの準備完了。準備物は、KOLAハウス内に。  
あと、テーブル・スタートチャイマー・発電器。
- ・ 3月28日(日)実施 午前 8時 現地集合
- ・ 当日参加者予定者…横田、寺田保、強、中井、白川、平山

## 【2】KOLAの会費未納者について

- ・ まだ平成10年度分の会費を払っていない人がいる模様  
平山・今井・岩田

## 【3】1999年度KOLA総会の案内

- ・ 4月11日(日)…岸和田文化会館 午後1時～3時
- ・ 午前10時から中央公園でミニ大会!…白川、平山担当  
※KOLAハウス10時集合
- ・ 総会のみ出席の人は、午後1時に文化会館へ。

## 【4】全国一斉OL大会

- ・ 6月20日に鶴見緑地で行う。
- ・ 現在、JOAからパンフレット配布中しているらしいが…。

## 【5】大阪府民大会

- ・ 11月3日に大泉緑地で。
- ・ KOLA主管でできないかとの打診あり。
- ・ Aクラスは、フリースコアのマスターマップ?

## 【6】KOLAナイトOL

- ・ 7月31日(土) 大阪城
- ・ 8月 1日(日)にコンターズ大会?

## 【7】KOLA+豊中合宿

- ・ 8月7～8日に? 場所?
- ・ 大阪OLCの合宿は8月27～29日?

\*\*\*\*\*

オリエンテーリング・イベントカレンダー

1999年 3月21日更新 大西淳一 作成  
☆J O A公認大会 ◎日本学連主催行事  
☆★S Q U A Dエリートポイント対象大会  
◇ParkJapanTour対象レース ※国際大会

- 4/ 4(日) 第16回金沢大学オリエンテーリング大会  
地図:「一口生水」('90全日本)Remake (石川県木場潟湖畔)  
集合:小松市立木場小学校 駐車券申込  
交通:JR北陸線「栗津」駅よりバス「津波倉」下車徒歩25分  
申込:3/15消印 当日8:30-10:30
- 4/11(日) 第16回入間オリエンテーリングカーニバル  
集合:駿河台大学(埼玉県飯能市)  
交通:西武池袋線「元加治」駅より徒歩25分 駐車券申込  
申込:3/23消印 当日8:30-9:30  
問合せ:渡辺徹也042-936-1440(19:00-22:00),  
清水伸好QZZ00515@nifty.ne.jp
- 4/11(日) 世界選手権日本代表選手選考会第1戦 [ショート]  
地図:「東濃牧場」(岐阜県)
- 4/18(日) 第13回新潟大学オリエンテーリング大会  
地図:「越の蟹」「アメヤ横丁」Remake (新潟県三島郡寺泊町)  
集合:寺泊町立寺泊中学校 駐車場少敷  
交通:JR越後線「寺泊」駅より徒歩45分  
申込:3/18必着 当日8:00-10:00  
問合せ:古市高弘025-262-8758,小林弘樹025-261-3831
- 4/25(日) ジュニア世界選手権日本代表選手選考会  
地図:「雨降山物語」(静岡県)  
申込:3/25必着  
問合せ:寺嶋一樹075-681-5965(FAX兼),kazu.terashima@nifty.ne.jp
- 4/25(日) 世界選手権日本代表選手選考会第2戦 [クラシック]  
地図:「雨降山物語」(静岡県)
- 4/25(日) 併設レース [E-card使用]  
地図:「雨降山物語」(静岡県)  
集合:静岡県富士宮市「村山ジャンボ」  
交通:JR「富士」or「富士宮」駅より送迎予定  
申込:4/3消印 定員あり  
問合せ:稲葉英雄0564-55-5602(FAX兼),inaba@mis.or.jp
- 4/25(日)◇PARK-0 SERIES IN OSAKA 第1戦  
場所:長居公園  
交通:地下鉄御堂筋線「長居」駅より徒歩  
申込:4/15締切(3戦一括申込も) 当日12:30-13:30 スタート13:00-  
主催・問合せ:(→11/20の第3戦を参照)
- 5/ 2(日) 根の上高原つつじまつりオリエンテーリング大会  
地図:「根の上高原」(岐阜県中津川市・恵那市)  
集合:根の上高原 根の上湖 湖畔広場  
交通:JR「恵那」駅からタクシー30分or明智鉄道「飯沼」駅から7km  
申込:4/16必着 当日9:00-11:00  
問合せ:落合志保子0586-51-9023(20:00-22:00)
- 5/ 2(日) 大阪OLC春の練習会  
地図:「天王山Ver. 2.1」  
集合:天王山山上  
交通:JR京都線「山崎」駅・阪急京都線「大山崎」駅から徒歩40分  
申込:4/18締切 当日8:00-9:00  
問合せ:阪本博075-961-5078(FAX兼),FZT00335@nifty.ne.jp
- 5/ 9(日) '99京都カップオリエンテーリング第1戦  
地図:「華頂山・将軍塚」  
集合:京都市立今熊野小学校(予定) 駐車場なし  
交通:JR「京都」駅などからバス「今熊野」下車徒歩6分  
申込:4/16消印 当日9:00-10:30

問合：旅館組合八田075-221-1465(平日9:00-17:00),  
八田文夫075-801-0878(20:00-22:30)

5/30(日)☆第25回F T Vファミリーオリエンテーリング大会

場所：福島県猪苗代町・磐梯町

集合：国民宿舎「翁島荘」 駐車券申込

交通：JR磐越西線「猪苗代」駅よりバス15分

申込：3/1-4/20消印 当日8:30-10:00

問合：廣田雅幸0244-22-2870(21:-22:), 堀切秀敏024-558-8874(20:-21:),  
加藤一郎024-567-4078(21:-22:)

6/ 6(日) 第21回東大OLK大会

地図：「草花丘陵」Remake(東京都青梅市)

集合：明星大学青梅キャンパス 駐車券申込制

交通：JR青梅線「河辺」駅からバス15分or「青梅」駅から徒歩45分

申込：4/30消印(E-mail送信) Fクラスのみ5/16締切 当日??:?

問合：石原伸晃03-3805-1905

<http://ueno.cool.ne.jp/tnagai/olkc.html>

6/ 6(日) みやこOLCリメイクマップ完成記念大会 兼 京都カップ第2戦

地図：「行者山北麓」

集合：亀岡市国際センター 駐車場若干

交通：JR山陰本線「千代川」駅よりバスor「千代川」駅から徒歩45分

申込：5/17消印 当日9:00-10:30

問合：旅館組合八田075-221-1465(平日9:00-17:00),

八田文夫075-801-0878(20:00-22:30)

6/13(日) 1999年度関西学連第2回定例戦

地図：「大文字山」(京都市左京区)

集合：(未定)

問合：前田哲史075-703-8092, akifumi@pop11.odn.ne.jp

6/20(日) 全国一斉オリエンテーリング大会

<岩手県盛岡市>

勤労青少年プール駐車場/JR東北線「盛岡」駅よりバス15分、徒歩

<秋田県天王町>

天王グリーンランドタワー前/JR奥羽線「追分」駅よりバス10分、徒歩

<山形県天童市>

山形県総合運動場/JR奥羽線「天童」駅よりバス、徒歩

<宮城県>

台原森林公園/市営地下鉄「旭が丘」駅下車

<福島県二本松市>

<茨城県高萩市>

高萩市民球場/JR常磐線「高萩」駅よりバス、徒歩

<群馬県藤岡市>

庚申山総合公園/JR八高線「群馬藤岡」駅から2.5km

<埼玉県東松山市>

東農大三高/東武東上線「東松山」駅より徒歩3km

<千葉県袖ヶ浦市>

袖ヶ浦公園/JR内房線「袖ヶ浦」駅よりバス、徒歩

<東京都八王子市>

京王線「高尾山口」駅前広場

<神奈川県秦野市>

小田急線「鶴巻温泉」駅前広場

<長野県松本市>

アルプス公園/JR信越線「松本」駅よりバス、徒歩

<富山県富山市>

富山県呉羽少年自然の家/JR北陸線「富山」駅よりバス、徒歩10分

<福井県勝山市>

平泉寺公民館/京福越前本線「勝山」駅より徒歩or本数少ないバス、4km

<静岡県浜北市>

静岡県立森林公園公園会館/天竜浜名湖線「岩水寺」駅より徒歩30分

<愛知県知多市>

佐布里池大橋北駐車場/名鉄河和線「八幡新田」駅より徒歩3km

<京都府宇治市>

京都府山城総合運動公園/JR奈良線または京阪電鉄「宇治」駅

<兵庫県西宮市>

西宮森林公園/阪急今津線「仁川」駅より徒歩30分

- <奈良県奈良市>  
奈良県庁南側広場／近鉄「奈良」駅より徒歩10分
- <広島県宮島町>  
宮島町立宮島小学校／JR山陽線「宮島口」より船10分、徒歩5分
- <愛媛県今治市>  
湯の浦クアハウス今治／JR予讃線「伊予桜井」駅よりバス
- <福岡県福岡市>  
湯山市民の森協会売店前／JR鹿児島線「博多」駅よりバス、徒歩40分

6/20(日) 庚申山公園パークO大会  
 地図：「庚申山三名湖」  
 集合：庚申山総合公園（群馬県藤岡市藤岡）  
 交通：JR八高線「群馬藤岡」駅から2.5km  
 申込：6/4消印 当日9:30-10:30  
 問合せ：小島康弘027-344-8051, karu@mud.biglobe.ne.jp

7/26-30 O-Ringen 1999  
 Sweden - Dalarna  
<http://www.oringen99.com/eng>

8/ 1(日) 第22回オリエンテーリング北大大会  
 場所：北海道千歳市蘭越  
 集合：千歳小学校（予定）  
 申込：4/1-7/9消印 当日9:00-10:30  
 問合せ：藤山雄次090-4870-4584, 福井祐一011-729-3966

8/ 1- 8 ※World Orienteering Championships  
 Great Britain - Inverness  
<http://www.woc99.com>

9/26(日) 第7回クラブカップ7人リレーO大会  
 場所：長野県菅平高原

9/24-26 3-days Relay Event "Golden Autumn-99"  
 9/28-30 3-days Event "Autumn Tandem-99"  
 10/ 1- 3 3-days Event "Echo-99"  
 場所：ロシア Vladivostok

10/10(日) 北極星OLC創立10周年記念大会  
 場所：韓国 KUN PO (near SUWON)

10/11(振)※Park World Tour - Event 6・◇併設大会  
 場所：東京都多摩地区の公園

10/15(金)※Park World Tour - Event 7  
 場所：中国、杭州

10/17(日)※Park World Tour - Event 8  
 場所：中国、上海  
<http://www.pwt.org/>

10/17(日) 第22回東北大学オリエンテーリング大会  
 地図：「熊野堂」Remake  
 問合せ：柏倉佳介kyclrta@ecip-sp.sp.ecip.tohoku.ac.jp(4月以降変更)

10/24(日) 第22回筑波大学オリエンテーリング大会  
 地図：「棚倉街道」Remake  
 問合せ：野口貴志s971631@ipe.tsukuba.ac.jp

10/31(日)☆平成11年度(第25回)東日本OL大会  
 場所：山形県南陽市

10/31(日)◇PARK-O SERIES IN OSAKA 第2戦  
 場所：浜寺公園  
 交通：南海本線「浜寺公園」駅より徒歩  
 申込：10/21締切 当日12:30-13:30 スタート13:00-  
 主催・問合せ：(→11/20の第3戦を参照)

11/ 7(日)☆第8回全日本リレーオリエンテーリング選手権大会  
 場所：兵庫県

11/14(日)◎第7回日本学生OL選手権ショート競技大会  
場所：栃木県日光市・今市市  
問合せ：藤咲芳春042-327-6276, fujisaku@exp.t.u-tokyo.ac.jp

11/20(土)◇PARK-0 SERIES IN OSAKA 第3戦  
場所：大阪城公園  
交通：JR環状線・地下鉄中央線「森ノ宮」駅より徒歩  
申込：11/10締切 当日12:30-13:30 スタート13:00-  
主催：大阪OLC  
問合せ：野沢文夫06-6952-8306, HCM87314@biglobe.ne.jp

11/21(日)☆平成11年度(第22回)西日本OL大会  
場所：和歌山県伊都郡かつらぎ町  
交通：高野山・南海「橋本」駅・駐車場・JR「笠田」駅からバス  
問合せ：和歌山県OL協会0734-41-3694

11/28(日) 第19回サン・スーシOL大会  
地図：「浅間山林道」Remake

12/19(日) 第19回千葉大学オリエンテーリング大会  
場所：千葉県山武郡山武町・松尾町

2000(平成12)年

1/28-30 第6回SKI-0大会  
場所：磐梯高原(初心者講習も予定)

2/18-20 第7回J-CUP SKI-0大会  
場所：真室川 NewMap

3/ ?- ? ◎第22回日本学生OL選手権クラシック・リレー

3/26(日)☆平成11年度(第26回)全日本OL大会(福岡県)  
場所：福岡県宗像市・宮田町一帯  
問合せ：福岡県OL協会事務局092-807-9329

4/15, 16 ※ワールドカップ第2戦[クラシック]・第3戦[リレー]  
併設一般大会  
場所：静岡県富士市  
問合せ：坂本太郎0558-76-4107

5/ 4(休) 多摩OL創立30周年記念大会(東京近郊)

2001(平成13)年

8/17, 18 ※オリエンテーリングinワールドゲームズ(秋田)

\*\*\*\*\*

#### 4月の予定

4日(日)	金沢オリエンテーリング大会
11日(日)	KOLA総会
28日(水)	運営&編集会議

#### A i m i n g

3月は、リレーや全日本、橋本大会と色々と忙しい月でした。残念だったのは橋本大会の家族や子どもの参加者が少なかったこと。せっかくの大会なのになあ。来年は、もってきってくれるかな？