

# KOLA

岸和田オリエンテーリング協会

[事務局] 〒596-0044

岸和田市西之内町46-12

寺田 強 (Tel.0724-43-4904)

第194号 1999年12月3日発行

アレインは安曇よりの山で、天野の里に鎮座する門土師は元いっしんのハヤシは、うっそうと覆った丘の中に朱色の楼門と本柱楹が印象的である。天照大神の妹とされる丹生御比売大神(にうつしめのおかみ)をはじめ、四柱を祭神としている。境内には、推定である鎌倉時代の体験道の碑、石造五輪卒塔婆群(せきざうごりんそとばく)がある。

かつらぎ町長 町 街 道

平成11年度  
西日本オリエン  
平成11年11月

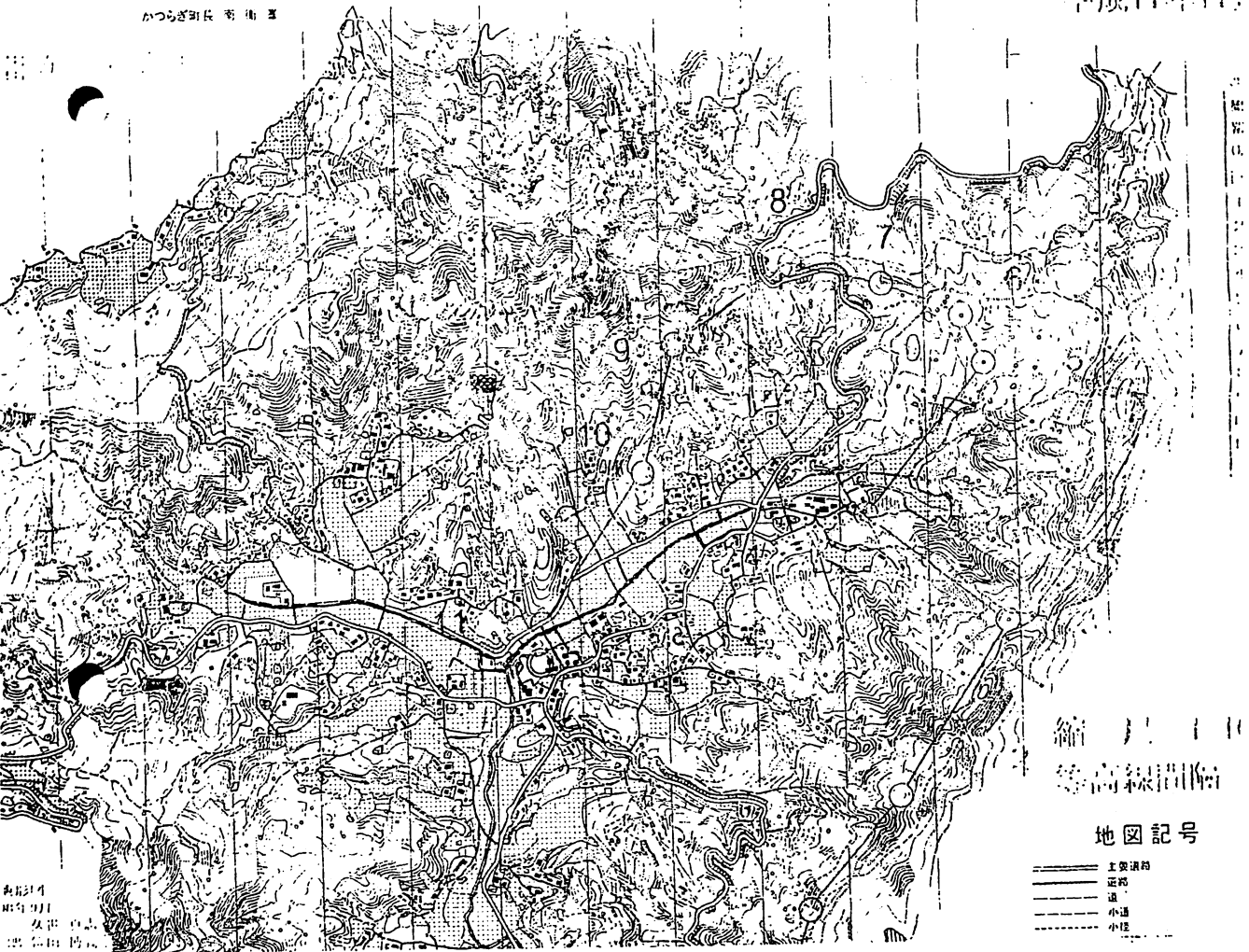

地図記号

- 主要道路
- 道路
- 河川
- 小道
- 小径



会報用

西日本⑨コース (M50A, M55A, M60A, W35-45A, W50A, OA) 累計ラップ

名前	鈴木英	永瀬	宮林	御勢	前田	寺田	四宮
クラス	M55A	OA	M50A	M50A	M50A	M50A	W50A
S→1	0:03:00	0:03:21	0:03:57	0:03:43	0:04:13	0:04:13	0:05:07
1→2	0:05:23	0:05:20	0:05:46	0:05:58	0:06:09	0:06:51	0:08:15
2→3	0:06:05	0:05:30	0:06:37	0:06:31	0:07:04	0:08:09	0:07:27
3→4	0:04:37	0:04:17	0:04:21	0:04:46	0:05:43	0:06:44	0:06:59
4→5	0:04:56	0:06:16	0:06:20	0:06:26	0:06:17	0:06:18	0:07:10
5→6	0:03:11	0:03:28	0:02:58	0:04:15	0:02:48	0:04:35	0:05:48
6→7	0:05:23	0:04:38	0:04:52	0:06:40	0:06:52	0:06:05	0:12:22
7→8	0:02:41	0:02:34	0:03:53	0:03:15	0:03:14	0:03:21	0:03:22
8→9	0:04:20	0:05:27	0:04:47	0:04:58	0:12:40	0:07:12	0:05:44
9→10	0:04:13	0:04:33	0:05:09	0:05:31	0:05:52	0:08:18	0:06:19
10→11	0:03:23	0:03:28	0:03:41	0:04:01	0:04:24	0:05:05	0:06:13
11→G	0:00:55	0:00:59	0:01:06	0:01:08	0:01:12	0:01:10	0:01:18
Total	0:48:07	0:49:51	0:53:27	0:57:12	1:06:28	1:08:01	1:16:04

相対比較(最速ラップ=100)

S→1	<b>100</b>	112	132	124	141	141	171
1→2	101	<b>100</b>	108	112	115	128	155
2→3	<b>111</b>	<b>100</b>	120	118	128	148	135
3→4	108	<b>100</b>	102	111	133	157	163
4→5	<b>100</b>	127	128	130	127	128	145
5→6	<u>114</u>	<u>124</u>	106	<u>152</u>	<b>100</b>	164	<u>207</u>
6→7	<u>116</u>	<b>100</b>	105	<u>144</u>	<u>148</u>	131	<u>267</u>
7→8	105	<b>100</b>	151	127	126	131	131
8→9	<b>100</b>	126	110	115	292	166	132
9→10	<b>100</b>	108	122	<u>131</u>	139	197	150
10→11	<b>100</b>	102	109	119	130	150	<u>184</u>
11→G	<b>100</b>	107	120	124	131	127	142

最速者：太字

下線：各人の中で遅いLap 3つを抽出 (5→6, 6→7, 8→9が多い。)

西日本⑨コース  
(M50A, M55A, M60A, W35-45A, W50A, OA) 累計ラップ比較

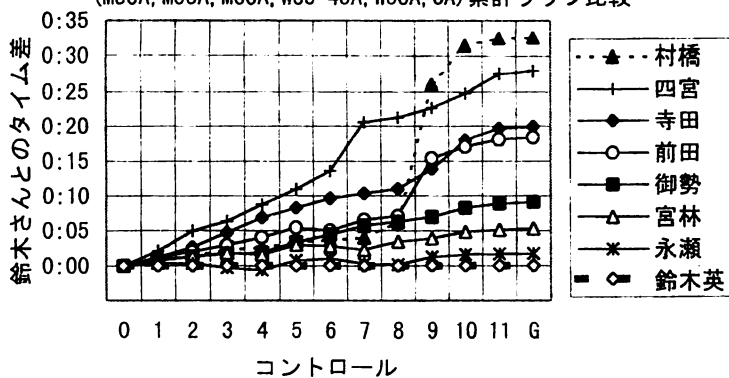

平成11年度西日本、和歌山県かつらぎ町 1999.11.21、 寺田 保

西日本大会が近くてありがたい。6:00に自宅を出てもスタート時刻に間に合う。だが、6:00約束が5:57に目が覚めやってしまった状態。朝飯も取らずに家を飛び出す。強さん白川君、平山君を乗せて出発した。国道24号線を逆送してしばらく走り運転手とナビとの擦り合い、7:30到着予定が20分オーバーでかつらぎ町役場到着。

バス~~4~~で天野小学校着、着替えを済ませ~~5~~スタート地点へ、晴天に恵まれ、少し汗ばむ程度だ。スタート地点は斜面の中途といった所である。

スタート直後スタートフラッグまでも、もちろん登り、走り切れるものではない。1番~~8~~(沢) ~~7~~コントロール近くまで小径を走るが、植生が変わり次の植生がコントロールのある浅い沢、沢真下まで走って沢を直角に登る。4"12'

1番~~8~~より上の尾根道へ登る、鉄塔までひた走るつもりが途中息切れしてしまった。鉄塔の少し先から広い沢を目指す。ここも沢かな、と思う所に~~7~~があった。6"51'

鉄塔道まで出戻り、なるべくコンタリング気味に尾根道にでる。しばらく道なり左折れから吾妻屋、道をしばらく走り地図右にあるアタックポイントのXを目標にするが一向に出てこない、小径の交点横のXまで行き過ぎ。1分後の宮田さん(松阪OL)も同類道に戻って行ったが、Xからダイレクトに~~6~~炭焼き窯跡を目指す、右前方の~~5~~らしき土手を登ると~~4~~。8"09'

少し征したが次の小径に出るのに逆方向に出てしまった。宮田さんも同じことをしていた、しばらくバックでスリップに悩まされながら濡れ岩の小径に行く、4番~~3~~池淵の手前の交点で地図から目を離していた分うろたえ宮田さんから遅れてしまった。6"43'

耕作地の中の道を只走る手前の道を西へ行く人がある、もう1本奥の道を西へ、道雑草を焼却している人に挨拶して先を目指す。宮田さんは200m先を走っていた。池に出て墓地を過ぎた所から小径になり、100mの歩測で左小川を飛び越えた、広い沢で段の土手が幾重になっていて大勢があつて来ていた。すぐ上に~~5~~5番~~2~~があった。6"18'

コンタリングで直進していると沢筋へ入りそうになる、上へ登るようにコンタするが沢筋に落ちそう、またも宮田さんが来た。上の広いテラスだろうと直角に登る、左先に~~4~~が見えた。4"35'

東の道へ林を下る、小道にでて、左に小径の交点から左のピークを確かめて東向きの入口の見にくい小径を目指す、小径を行かずに等高線上进行く、たくさんのランナーが同じ方向へ。植生の角の7番コントロールがすぐに分かった。6"05'

北の尾根道に出て東へ、数人のランナーが背中に迫ってくる逃げ切れない、先をゆずったり追い抜かれたり、先に行く人が急にいなくなる、左道のない方向へ、止まって眼鏡をはずし地図を見直す、8番~~1~~はこの沢の先小径の曲がり。3"21'

給水所から、もちろんしっかり給水、小径をたどり9番手前の植生の端から100m歩測。左ピークを見て右の炭焼き窯跡を目指す、またも宮田さんが先でうろついている、沢の底は"倒木の山"地図をよく見ると沢までは下らない、コンタ気味に南へ~~6~~があった。~~5~~がない。位置説明を確認すると尾根、先に尾根がある、雑然としたところにコントロールがあった。7"12'

宮田さんを征したの喜んでいると、村橋さんが9番は?と、「あっち」と指でさす。小径をどたばた走って居ると村橋さんに追いつかれる。しばらく小径を追随していくと、小径の鋭角に交わった所に出る。行き過ぎた村橋さんを制して、右へコンタ道に行くが村橋さんは付いてこない。やがて墓地が出てきて確信をもって鞍部にたどれた。8"18'

耕作地道へ下りトリムコースの人口特徴物(記念碑)横をトリム参加者を割って、斜めの舗装道を通して最終コントロール。5"04'。~~4~~ゴールまで1"43'。

トータル1:08"36'。速報1:08"04' ~~3~~

# KOLA新春大会in浜寺公園

2000年春1月3日浜寺公園においてKOLA新春大会が開かれます。この浜寺公園のマップは大阪OLCが新装したnewマップです。先日大阪OLCが公園シリーズで使ったホヤホヤの地図を使います。このマップはバージョンUPし海の向こうの公園まで入っていて、縮尺1:7500でほぼA3の大きさの地図です。

今回も催しを盛り沢山ご用意し、参加の皆様を退屈させないよう心配りいたすつもりです。『ぜんざい』、『おでん』は例年通り、そして福引きもあります。モチロンカレンダー交換会も行いますのでご不要のカレンダーお持ち下さい。軽く新年会もやりたいと思います。

また競技の方も予選、決勝戦と2度楽しめます。競技内容も充実させ、十二分に汗をかいていただけるでしょう。知力、脚力、第六勘と全能をフルに使って頑張ってください。コンパス、忘れないでネ。4コマは起承転結か。(書き起こして、それを承けて詳しくのべ、転じて異なった角度からうたい、最期の句で全体を結ぶ)しかし起からスタートか結からスタートかそれはあなたの2000年の運です。乞う

ご期待!!!!!!!!!!!!!!!!!!!!!!!!!!!!

tu

## 11/21西日本大会を走る。

強

和歌山県かつらぎ町にて西日本大会が開かれ50Aで参加した。近いようで遠い会場である。岸和田OLAでも何度かこのあたりで大会を開こうかと現地調査を過去にしたことあるが山が険しくやめた経過があるところでもある。

やはりスタートまでの道のりも長く、途中の山々も険しい。スタート地点も斜面にこしらえてありスタッフもよろめいていた。

スタート後順調に取っていくが今回も(公認大会はこんなものか)50Aにしては道走りが多く、走力がある人にはいいだろうが走れない私にはどんどん抜かれていく。差がついてしまう。ヤブをかき分けコンタリングをしてという場面がなかった。ただ斜面のキツさがめだった。ここ数日寒かったが今日はわりと暖かで走るのにちょうどよかったのではないだろうか。

ゴールでは地元の皆さんが特産品やブタ汁などを販売しておられ、私も『しいたけ』栽培機を1000円で買って来た。1000円ぶんのしいたけ出来なかつたら返しますよ、といいながら。

帰り『たなか』で柿の葉寿司を買ってきたら鯖が入ってなかった。たまご、のり、サモシ、大葉などの変わり寿司だが鯖の無い柿の葉寿司なんて、なんかの無いなんとかみたい。ああー失敗。

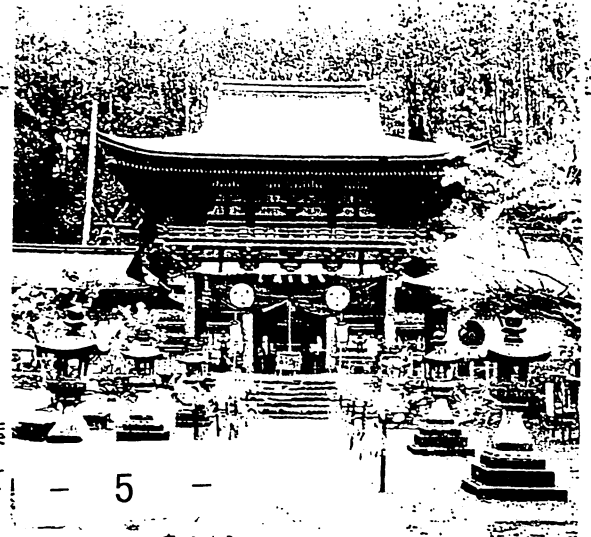

丹生郡比売神社、おおい建物です。



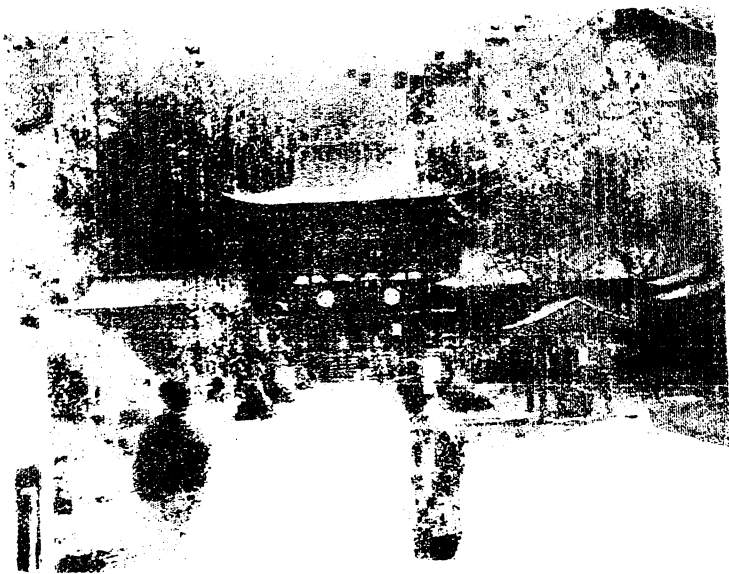
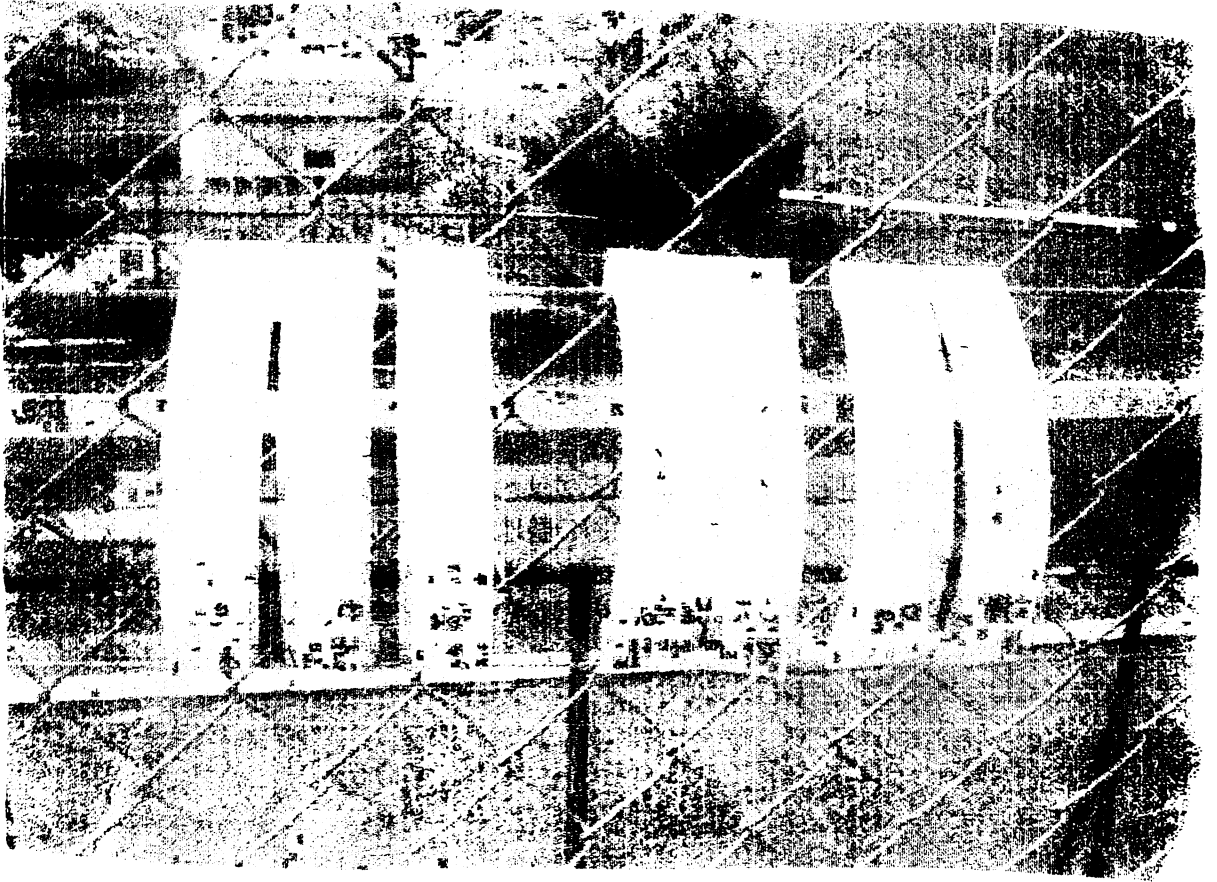





# 11月運営会議 報告

[参加者]

寺田保、強、横田

[議題]

## 【1】ウエスタンカップについて

- ・場所 … 滋賀県甲賀郡甲賀町（上柘植）
- ・日程 … 1月16日（日）
- ・申し込み締め切りが12月10日です。以下の2チームで申し込みますので、参加できない方は、ご連絡下さい。

[No1] 永瀬・平山・白川

[No2] 前田・村橋・強

[補 欠] 横田・保

## 【2】第4回橋本市オリエンテーリング大会について

- ・橋本市教育委員会に、後援の申請書送付。許可証は到着済み
- ・開催日は、4月2日（日）

## 【3】新春大会について

- ・開催日 1月3日（月） 浜寺公園
- ・12月11日（土） 9：00から現地調査（噴水前集合）
- ・12月20日申し込み締め切り 23日に準備？
- ・内容は、ライン・フォト・メモリー・コンパス + 決勝用ポイント

## 【4】大宮子供会について

- ・今回は、リレー形式（5人1組で、2+2+1）
- ・最終コントロールから、リレーゾーン。
- ・今年は、トラックを借りれたので、使用する。
- ・ポイントーO 6種類ぐらい
- ・ゼッケンは？

## 【5】KOLAボールペン作成

- ・12本で299円のボールペンに「KOLA」と書いて参加賞として渡す。
- ・現在、強氏が作成中

\*\*\*\*\*

99/11/25(木) 横田 実(minoru.yokota@nifty.ne.jp)

KOLA-HP : <http://member.nifty.ne.jp/Yminoru/kola/>

\*\*\*\*\*

# 第4回 KOLA橋本オリエンテーリング大会

春休みに、第4回KOLA橋本オリエンテーリング大会を開催します。これまでに延べ300名を越える参加者があり、毎年楽しんでくれています。春休み中のことであり、今年も皆様に楽しんでもらおうと考えておりますので、ご家族連れやお友達どうしでお気軽にご参加ください。



- 【開催日】 2000年4月2日(日) 小雨決行
- 【主催】 岸和田オリエンテーリング協会 (KOLA)
- 【後援】 橋本市教育委員会 (予定)
- 【集合場所】 杉村公園内 駐車場前遊児童広場
- 【交通】 南海高野線「御幸辻」駅 下車 徒歩約10分  
(「難波」駅より約60分。駅前より誘導テープ [黄] あり)
- 【受け付け】 午前9時30分～10時30分 (スタート時刻は10時～11時)
- 【競技形式】 ポイント・オリエンテーリング
- 【使用地図】 KOLA作成「菖蒲谷」縮尺1:10000  
事前申込者は、コース印刷済み。  
当日申し込みは、マスターマップ(もとの地図からのポイントの書き移し)方式になることもあります。

## 【クラス】

グループクラス	グループの構成
小学生男子組	小学生男子のみで構成される2～5人のグループ
小学生女子組	小学生女子のみで構成される2～5人のグループ
小学生混合組	小学生男女の混合で構成される2～5人のグループ
中学生男子組	中学生男子のみで構成される2～5人のグループ
中学生女子組	中学生女子のみで構成される2～5人のグループ
中学生混合組	中学生男女の混合で構成される2～5人のグループ
家族組	小学生以下の子供とその保護者で構成される2～5人のグループ
一般組	上記の条件に当てはまらない2～5人のグループ

個人クラス	参加資格
小学生男子	小学生の男子(3月に卒業したものをふくむ)
小学生女子	小学生の女子(3月に卒業したものをふくむ)
中学生男子	中学生の男子(3月に卒業したものをふくむ)
中学生女子	中学生の女子(3月に卒業したものをふくむ)
一般男子・初級	高校生以上の一般成人男子(初心者)
一般男子・上級	高校生以上の一般成人男子(経験者)
一般女子・初級	高校生以上の一般成人女子(初心者)
一般女子・上級	高校生以上の一般成人女子(経験者)

【参加料】1人300円（ただし中学生以下100円）

成績表送付希望者は、200円別途申し受けます（機関紙KOLA内記載）。

「KOLA」年間購読希望者（4月～3月分）は、2000円です。

【申込方法】①～②のいずれかの方法でお知らせ下さい。

① 郵便局にある「郵便振替用紙」（青色の振込料振り込み人負担用紙を使用して下さい）の通信欄に

（1）参加希望クラス （2）参加者全員の氏名・年令

を記入して、参加料を振り込んで下さい。これで申し込み完了です。

【振込先】加入者名：岸和田オリエンテーリング協会

口座番号：00970-7-74758

② 葉書かE-mailにて、問合せ先に（1）（2）の内容をお知らせ下さい。参加費は当日お支払い下さい。

※大会当日に、事前に申し込みしなくても参加はできますが、準備の都合上、できる限り申し込み下さるよう、お願いいたします。

【申込締切】2000年3月22日（水）必着 [当日申し込みも出来ます]

【問合せ先】〒583-0033 藤井寺市小山9丁目12-2 横田実方

KOLA橋本大会 係

電話 090-4299-2997

E-mail minoru.yokota@nifty.ne.jp

【その他】・参加賞としてゴールにてジュースをお渡しします。

・各クラス3位まで、表彰します。

・表彰は、午後1時ごろの予定です。

・運動の出来る服装、靴でご参加ください。

・コンパスは各自ご用意下さい。（50個までは貸し出しできます!）

・競技中の怪我、事故については充分にご注意下さい。参加者が自分自身あるいは他へ与えた損害については、主催者は一切責任を持ちません。

【オリエンテーリングとは?】

コンパスと地図をたよりに、決められたポイントを、いかに速く通過できるかを競うスポーツです。地図上の赤丸の中心に、三角柱の形をしたコントロールと呼ばれるポイントがあります。それに付いているパンチ（針が付いた穴をあけるもの）でチェックカードに印を付けてきます。決められた順番どおりに、パンチで印を付けてきてゴールして下さい。

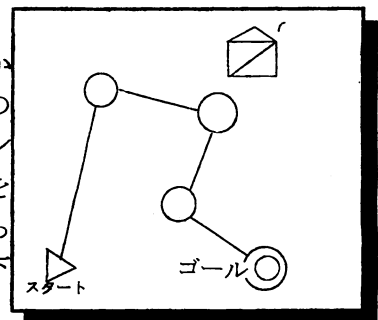

他のオリエンテーリング大会の情報も、インターネット・ホームページで公開しています。アドレスは「<http://member.nifty.ne.jp/Yminoru/kola>」です。

# OLカレンダー

	大会名	主催	場所	締切	問い合わせ
1999/ 12/5	東海クラブカップリレ-OL大会	東海連絡協	三重県		小野0564-51-9992
12/12	真備町OL大会	OLC吉備路			吉岡086-462-2378
12/12	第1回クラブ対抗リレ-OL大会	埼玉県協会	埼玉県		
12/19	ASKOL大会	愛知青少年協	愛知県		ASK052-211-3956
12/19	千葉大大会		千葉県		
<b>2000/1/3</b>	<b>KOLA新春大会</b>	<b>KOLA</b>	<b>浜寺公園</b>		寺田0724-38-0260
1/3-7	マスターズOL選手権		ニューランド		
1/8	山口大大会	山口大OLC			佐藤0839-23-7396
1/16	ウエスタンクラブリレ	WC実行委	滋賀県甲賀町		寺島075-681-5965
1/23	新春OL大会	北九州OLC	北九州市八幡		吉田093-561-1218
1/28-30	第6回SKI-O大会	日本SKI-O	磐梯高原		武石0734-52-2273
3/5	第16回千葉県OL大会	千葉県協会			鈴木043-268-7609
3/10-12	イカ&日光OL2日間大会	日本学連	日光		奥田0471-72-7348
2/20	第22回早大OL大会	早大OLC	山梨県		榎本090-4947-8484
3/26	平成11年度全日本大会	JOA	福岡県		久保03-5476-5675
4/15-16	ワールドカップ&併設大会		静岡県富士市		坂本0558-76-4107

1/9 大宮地区親子OL大会

KOLA

岸和田市

寺田0724-38-0260

## 12月の予定

11日(土) 新春調査 [浜寺公園 9:00]

23日(木) 新春&大宮準備 編集&運営会議

## Aiming

いよいよ1999年も終わり。なんとか無事に終わりそうかなと思っているけど新年早々はY2K(コンピュータ2000年問題)でどうなることやら。あまり、気にすることでもないかわからないけど、「備えあれば憂いなし」ともいいますからね。

新年3日は、毎年恒例の新春大会。今回は、リニューアルされた浜寺公園地図で行います。色々趣向を凝らしますので、ご期待下さい。