KOLA

岸和田オリエンテーリング協会
[事務局]〒596－0044
岸和田市西之内町46－12
寺田　強(TEL072-443-4904)
第４１０号　2017年12月15日発行

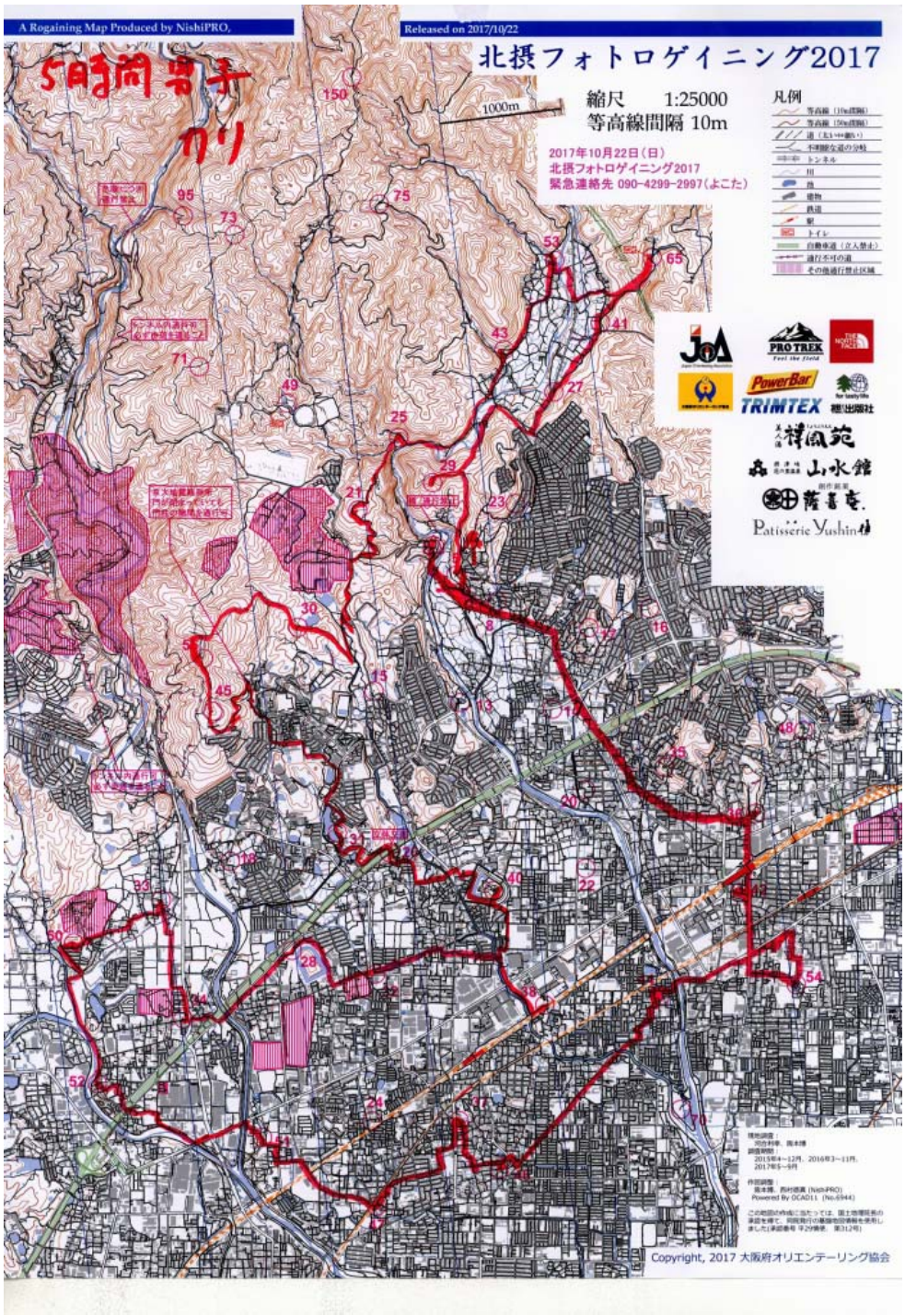

[KOLA-HP] http://kola1975.mbsrv.net/　　[E-mail] kola_osaka@yahoo.co.jp

北摂　フォトロゲイニング　2017

２０１７年１２月９日（土）　開催

10 月 22 日に開催予定だった北摂大会。残念ながら台風 21 号の影響で延期になり、12 月 9 日に開催しました。曜日が日曜日から土曜日になったので、そのせいで参加が出来なかったチームもあり、本当に申し訳ありませんでした。結果として 151 名 66 チームの参加となってしまいました。

会場として借りたかじか荘は、相撲の大阪場所で藤島部屋が借りているところで、イベントがあるときのみ貸しだしている元宿泊施設。大広間は参加者を 200 名ほどに制限しないといけないぐらいの広さなのですが、暖房施設が生きていて、体育館とは違い快適な空間でした。

さて、今回は３時間の部と５時間の部を同時スタートにして、フィニッシュしてからの表彰終了のタイミングを完全にずらして実施してみました。これは前回、３時間の部のスタートを遅らせたため、５時間の部の地図配布時に、３時間の部の参加者に地図が見えてしまったことの反省も踏まえてですが、結果としては、表彰もスムーズに行えよかったかなと思います。

競技中は、明治のビッグミルチの撮影を警備員に注意されたチームがありその対応をしたり、フィニッシュ後は、ポイントでの撮影が工事による影響で近づきにくく出来なかったという申し出の対応とか色々ありました。概ね、アンケートでは好評だったようです。

参加チームの中には、翌日にはフルマラソンにも参加するという強者もいて、インタビューの時には会場もざわめいていました。

各地で開催されるロゲイニング大会。府協会の大会としては、比べられても魅力ある物にしていきたいですね。

明治の工場
ビッグミルチ

協賛店のご厚意で
通過者へのプレゼント

優勝チームの「かっぱ親善大使」
に贈られた賞品です。
※この３枚の写真は坂田氏撮影のものです

クラブカップリレー参加報告～９年振りリスタートなし完走

永瀬

会員が増えたので、７人を確保する難易度は下がりました。でもそこに安住しては良くないので、７人＋ベテラン４人で出場することを目指しました。あわよくば、2チームとも正規チームにしたいと思案していたところ、京大大会の時に、KOLAトリムを「可愛い」！と言ってくれた女性がいることを発見。その女性、筑波大院生直井さんに実藤君を通じて、補強選手としてKOLAで走ってもらうことを打診し、快諾もらい今回、KOLAで走っていただきました。最終的には、都合が悪いメンバーがでて、ベテランクラスは、若手メンバーにも走ってもらい、オープン参加となりました。クラブカップクラスは、若手の新戦力のおかげで、９年ぶりのリスタート回避を十分な余裕で実現し、さらに、正規チームの中での安定の完走ブービーから大きく浮上することができました。2チーム参加だと常にどちらかのチームがそろそろ来るという展開になって、自分が走らない間もとても楽しむことができました。

Results　　上位3人の平均に対する相対(%)

2017/10/14 つくばロゲイニング　in 茨城県筑波市）

3時間男子ソロ

			タイム	巡航速度	ミス率
1	川野　貴司	1237点			
2	青芳　龍	1127点			
3	平山　友啓	1111点	2:58:27		

2017/11/11 日本学生オリエンテーリング選手権大会スプリント部門　in 時（岐阜県大垣市）

MEC（出走382名）　3.1km　↑42m

1	塩平　真士	0:11:55	北海道大学			
2	祐谷　大輝	0:12:25	杏友会			
3	小泉　友貴	0:12:29	入間市OLC			
172	藤本　拓也	0:15:46	京都大学	128.5%	136.4%	6.1%
175	平山　友啓	0:15:49	KOLA	128.9%	129.0%	10.6%
181	中村　憲	0:15:57	青葉会	130.0%	137.6%	6.6%
258	永瀬　真一	0:17:31	KOLA	142.7%	148.7%	7.4%

2017/11/11 日本学生オリエンテーリング選手権大会ロング部門　in 関ケ原古戦場

MUL3（出走91名）　3.7km　↑220m

1	岩瀬　史明	0:36:41	名古屋大学			
2	新田見　優輝	0:37:42	東京大学			
3	村井　智也	0:39:51	東京大学			
55	藤本　拓也	1:05:20	京都大学	171.6%	156.2%	17.3%

AL（出走82名）　4.8km　↑290m

1	堀田　遼	0:49:11	トータス			
2	小泉　友貴	0:50:33	入間市OLC			
3	福井　悠太	0:51:31	杏友会			
18	平山　友啓	1:07:44	KOLA	134.3%	129.3%	8.7%
37	中村　憲	1:15:58	KOLA	150.7%	143.7%	9.6%
51	永瀬　真一	1:21:20	KOLA	161.3%		

AS（出走62名）　2.8km　↑200m

1	山本　信彰	0:37:54	鳩の会			
2	平木　達也	0:41:29	杏友会			
3	半田　博子	0:42:57	博多OLC			
55	前田　春正	1:39:51	KOLA	244.9%	246.2%	13.7%

2017/11/23（祝）　第4回第4回アーバンO大会　in しあわせの村（神戸市）

競技経験者（出走19名）　3.8km　↑40m

1	川島　聖也	0:20:59	神大OLK			
2	大江　恒男	0:21:03	OLP兵庫			
3	三村　公人	0:22:27	神大OLK			
11	横田　実	0:29:47	KOLA	138.6%	125.2%	12.8%

2017/11/25（土）全日本スプリントオリエンテーリング大会in国営アルプスあづみの公園 大町・松川地区

M21A（出走62名） 3.0km

1	南河　駿	0:15:49	名椙OLC		
2	橘　孝佑	0:16:33	KOLC		
3	有賀　裕亮	0:16:37	トータス		
38	中村　憲	0:23:27	KOLA	143.6%	138.9%	15.4%

M30A（出走9名） 2.8km ↑50m

1	坪井　大介	0:22:23	つばめ会		
2	木村　耕平	0:22:59	入間OLC		
3	桜井　剛	0:23:22	ES関東C		
5	平山　友啓	0:24:25	KOLA	106.6%	97.3%	19.9%

M30A（出走10名） 2.8km ↑50m

1	小暮　喜代志	0:17:27	ES関東C		
2	兼田　僚太郎	0:20:14	Team白樺		
3	小林　岳人	0:21:03	ES関東C		
5	永瀬　真一	0:22:04	KOLA	112.7%	108.3%	12.6%

M70A（出走19名） 1.9km

1	尾上　俊雄	0:17:10	ES関東C		
2	小笠原揚太郎	0:19:45	Team白樺		
3	前田　春正	0:20:13	KOLA	109.5%	119.1%	8.1%

マイクロスプリント（男21-49） 出走70名

1	橘　孝佑	0:03:48	KOLC
2	角田　貴大	0:03:49	KOLC
3	佐藤　雄太郎	0:04:01	チーム医留
33	永瀬　真一	0:05:03	KOLA
36	平山　友啓	0:05:23	KOLA

2017/11/25（土） クラブカップ7人リレー2017 in 国営アルプスあづみの公園 大町・松川地区

ベテランクラス（出走27チーム、正規9チーム）

	チーム名/記録	1走	2走	3走	4走
	ときわ走林会B	西名慧史/12BC	宮城島俊太/12AD	佐々木良宜/3G	小林重信/5H
	2:32:37	0:31:47/52	0:39:21/101	0:39:52/69	0:41:37/106
	(603)	0:31:47/2	1:11:08/3	1:51:00/2	2:32:37/1
	アップルハウス（仮）	青芳 龍/12AC	谷口 恵祐/12BD	青代 香菜子/3G	古屋 洸/5H
	2:32:58	0:30:28/36	0:31:39/26	0:47:18/128	0:43:33/115
	(612)	0:30:28/1	1:02:07/1	1:49:25/1	2:32:58/2
	残りものには福がある	豊田 健登/12AD	到津 春樹/12BC	森田 翔央/3G	柏谷 翔大/5H
	2:36:45	0:32:59/56	0:42:34/127	0:39:30/65	0:41:42/108
	(604)	0:32:59/3	1:15:33/4	1:55:03/3	2:36:45/3
1	京葉OLクラブD	早野 哲朗/12BD	田中 徹/12AC	小山 清/3E	齋藤 和助/5J
	2:42:17	0:33:21/64	0:46:13/142	0:41:49/93	0:40:54/100
	(533)	0:33:21/4	1:19:34/5	2:01:23/4	2:42:17/4
	KOLAくすのき	高椋 章太/12AC	村橋 和彦/12BD	藤本 拓也/3E	前田 春正/5J
	3:23:55	0:43:07/145	1:03:07/164	0:48:00/134	0:49:41/138
	(532)	0:43:07/14	1:46:14/18	2:34:14/16	3:23:55/16

クラブカップクラス（出走152チーム、正規60チーム）

	チーム名/記録	1走	2走	3走
1	トータス亀	増澤 すず/12AC	大田 将司/12BD	堀田 遼/3G
	3:33:30	0:36:10/89	0:26:37/4	0:31:04/5
	(5)	0:36:10/84	1:02:47/24	1:33:51/16
2	KOLC選抜	伊藤 樹/12AC	角田 貴大/12BD	上島 浩平/3G
	3:40:05	0:24:50/3	0:26:52/5	0:30:24/1
	(3)	0:24:50/3	0:51:42/3	1:22:06/1
3	京葉OLクラブA	岡本 将志/12BC	稲毛 日菜子/12AD	平山 遼太/3G
	3:41:16	0:25:42/5	0:34:02/47	0:31:02/4
	(2)	0:25:42/5	0:59:44/16	1:30:46/8
	京大OLC35期	牧内 佑介/12BC	竹内 孝/12AD	近藤 恭一郎/3G
	4:26:54	0:36:00/83	0:33:42/45	0:35:42/31
	(224)	0:36:00/78	1:09:42/60	1:45:24/40
	ちーむのっとこーはら	福井 直樹/12BC	笠原 朋樹/12AD	堀 裕多/3G
	4:28:24	0:32:23/55	0:34:26/53	0:38:59/63
	(218)	0:32:23/53	1:06:49/35	1:45:48/43
	DOLC選抜	藤本 拓也/12BC	中村 哲/12AD	中村 哲/3E
	4:37:35	0:37:37/104	0:33:02/34	0:40:50/80
	(223)	0:37:37/98	1:10:39/65	1:51:29/60
	筑波大学40期	藤倉 真太郎/12AC	小森 太郎/12BD	大塩 耕平/3E
	4:43:10	0:33:01/57	0:38:47/96	0:38:44/61
	(244)	0:33:01/54	1:11:48/72	1:50:32/55
35	KOLAオニオン	平山 友啓/12BD	実藤 俊太/12AC	中村 憲/3G
	5:02:49	0:35:36/77	0:31:41/27	0:44:11/110
	(26)	0:35:36/73	1:07:17/40	1:51:28/59

4走	5走	6走	7走
尾崎 弘和/4E	近藤 康満/5H	宮川 早穂/6	結城 克哉/7J
0:43:07/1	0:23:40/1	0:22:05/36	0:30:47/1
2:16:58/6	2:40:38/1	3:02:43/3	3:33:30/1
稲森 剛/4E	成澤 春菜/5H	大類 茉美/6	坂梨 敬哉/7J
0:47:52/14	0:31:18/39	0:21:14/30	0:37:35/23
2:09:58/1	2:41:16/2	3:02:30/2	3:40:05/2
寺垣内 航/4E	上野 康平/5J	柳川 梓/6	田中 基成/7H
0:46:42/10	0:24:35/4	0:23:05/46	0:36:08/19
2:17:28/8	2:42:03/3	3:05:08/4	3:41:16/3
葛野 力/4E	実藤 俊太/5H	浅井 迅馬/6	瀬尾 峻汰/7J
1:06:30/112	0:27:05/15	0:21:43/33	0:46:12/66
2:51:54/62	3:18:59/44	3:40:42/39	4:26:54/35
坂口 祐生/4E	津高 剛/5J	高椋 章太/6	杣田 士郎/7H
1:01:11/94	0:33:17/51	0:26:05/83	0:42:03/40
2:46:59/51	3:20:16/48	3:46:21/51	4:28:24/37
越智 純毅/4G	近藤 恭一郎/5H	平原 誉士/6	越智 純毅/7J
0:59:55/88	0:24:50/7	0:17:52/13	1:03:29/119
2:51:24/60	3:16:14/39	3:34:06/24	4:37:35/50
小林 大悟/4G	今堀 仁誠/5J	河渡 智史/6	直井 萌香/7H
0:53:09/36	0:33:48/58	0:19:11/18	1:06:30/127
2:43:41/46	3:17:29/42	3:36:40/29	4:43:10/56
瀬尾 峻汰/4E	直井 萌香（補強）	奥野 有弓/6	永瀬 真一/7J
1:00:35/89	0:37:10/81	0:42:17/142	0:51:19/81
2:52:03/63	3:29:13/66	4:11:30/84	5:02:49/80

OLカレンダー

年月日	大会名ほか
12月24日	パークO関西阪大大会(大阪)
12月28-30日	山 川記念館キャンプ(栃木)
12月28-30日	トータス冬合宿(静岡)
1月2日	七 福神大会(東京)
1月3日	KOLA新春 大会(大阪)
1月6日	トレイルO瀬戸市(愛知)
1月6日	横 浜シティロゲイン
1月7日	横浜OLC大会(神奈川)
1月8日	大阪OLC 冬の練習会
1月13日	下町ボブスレーロゲ イニング(東京)
1月13日	安 土天下一ロゲイニング(滋賀)
1月13-14日	ス キーO初心者講習会(日光)
1月14日	千葉大ミルフィーユ杯(日 光)
1月14日	関東パークOツアー横 浜本牧山
(1月14日)	(延期)東工大大会(栃木)
1月14日	阪 大神大新人運営練大会
1月20日	若桐 杯Sprint(茨城)
1月21日	ジュニアチャンピオ ン大会
1月21日	四 日市ロゲイニング(三重)
1月27日	若桐 杯Forest(茨城)
1月28日	い ばらき水郷県民の森大会
1月28日	有 度山ロゲイニング(静岡)
1月28日	昇 竜杯(愛知)
2月3日	品川スプリ ント(東京)
2月3日	学連合宿(栃木)
2月4日	山リハリレー
2月4日	信 長公ロゲ京都大会
2月10日	関東学連定例戦
2月10-12日	スキーO全日本スプ・ミドル
この大会情報は「orienteering.com」サイトを利用して作成しています。	

Aiming

先日は、1/3に行う新春大会の試走を行いました。ぽかぽか陽気で気持ちよかったので当日もこういう天気ならいいのですが。世界遺産候補内にある「大仙古墳」の真ん前の公園。なぜかこの間の朝日新聞では「大山古墳」のほうの漢字を使っていました。