KOLA

岸和田オリエンテーリング協会
[事務局]〒583－0033
藤井寺市小山9－12－22
横田　実(TEL090-4299-2997)
第４３５号　2020年1月11日発行

[KOLA-HP] http://kola1975.mbsrv.net/　　[E-mail] kola_osaka@yahoo.co.jp

北摂フォトロゲイニング 2019

大阪府高槻市周辺　2019年 12 月 15 日

府協会主催のロゲイニングとしては、第９回目となる大会。今回は、会場を安満遺跡公園に変えて実施しました。

アンケートによると、新規参加者が４割もいるという結果になりましたが、リピーターも多く、「同じポイントがあって…」という意見もあり、同じ地区で続ける難しさもあります。ただ、他のお楽しみロゲイニングと違って、偶然性のない戦略と走力が鍵となるルールなので、参加者には好評だったように思います。

さて、当日ですが、天候にも恵まれ絶好のロゲイニング日和となりました。２００名を超える参加者がありましたが、新会場としてお借りした安満遺跡公園が、控え室前のロビーも使えたのでゆったりと使えました。施設が９時から使用開始という話しだったのですが、スタッフの方が８：３０には開けてくれたので、準備もスムーズに出来ました。ただ、受付で変更チームの対応で手間取ってしまい、ここが反省事項ですね。

スタート 15 分前に、地図などを配付して、作戦タイム。今回は先着順でお菓子のもらえるポイントを設定していたのですが、最初にそこに殺到してしまい、しかも開店時刻前だったので迷惑をかけてしまいました。道路横断も混雑していたようで、ここも反省。

フィニッシュ風景

表彰式

5M08　男子クラス優勝チームの
コースです。

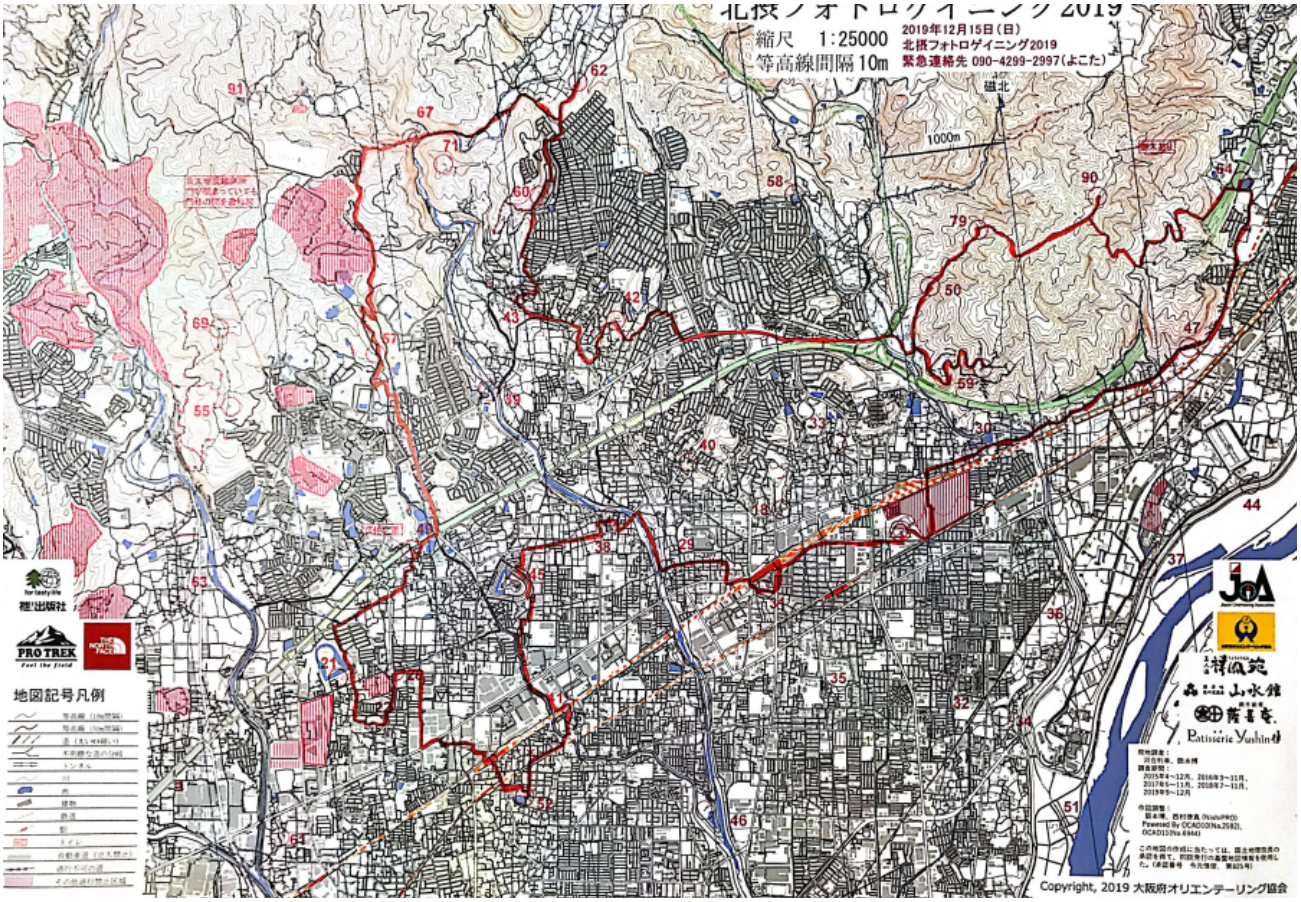

第 35 回 KOLA 新春大会

大阪府　舞洲緑地周辺　2020 年1月3日

毎年１月３日恒例の KOLA 新春大会。なんと今回第３５回。頑張って続けています。以前はぜんざいやおでんの販売もやっていたのですが、昨今、公園での火気使用が禁止されそれができなくなってしまいました。カレンダーの交換は、ひっそりと継続中。新たな名物となっているのが、表彰までの時間を利用してのお楽しみレース。KOLA 会員が持ち寄った粗品などを景品として、コントロール５個程度のスリーポイントO。なんと、今回は１００名近い参加者がいて「折角なので出て楽しむ」ということが定着してきました。

１月３日は特異日でもあり、普段はオリエンテーリングを会場の都合で断られる様な場所でも、ＯＫになることも多く、今回の舞洲緑地の集合場所やコントロールを置いた場所も、普段は来場者が多くて断られるのですが、３日は休園日なので使用を認めてもらいました（あくまでも許可というのではなく、関与しないという形です）。ただし、最初に予定していたサッカー場の間の道だけは通行禁止と言われて、コース変更を余儀なくされましたけど。

さて、当日は天気に恵まれ、気持ちよくオリエンテーリングができました。ただし、スタート地区を海岸沿いにしたため、風が強く、スタート地区を担当したスタッフは厳しい寒さに耐えていました。

静岡OLC(公式) @InfoShiz... ・2日
中の人は「第35回KOLA新春オリエンテーリング大会」に参加しました。
また、クラブ有志5名はただいま「新春松塾練習会2020」に参加中😊
6
阪大オリエンテーリング部・2日
本日は舞洲緑地で行われたKOLA新春大会に参加してきました！レースでは女子が複数入賞し、景品を巡ってのお楽しみレースも満喫しました✨
あまり入ることのないテレインで、とても楽しかったです🙌
16
神戸大学オリエンテーリン… ・2日
あけましておめでとうございます！
今日は、今日は舞洲で開催されているKOLA新春大会に出場しました！
OALクラスで優勝🥇でした！
2020年も頑張っていきます🧭🏃
20
奈良女子大学オリエンテー… ・2日
あけましておめでとうございます！
今日は大阪の舞洲で行われた、KOLA新春大会に参加しました！
お楽しみレースもあり、良いオリエン初めが出来ました🙌
今年も奈良女OLCをよろしくお願いします😄
10

Results

上位3人の平均に対する相対(%)

タイム 巡航速度 ミス率

2019/12/1 第9回大阪マラソン

マラソン(完走31,594名)　42.195 km(大阪府庁前→大阪城公園)

6677 平山　友啓　3:57:46

2019/12/01 第39回筑波大大会 in 加山麓(茨城県石岡市)

W21A(出走62名)　3.5km　↑135m

1	稲毛　日菜子	0:33:54	京葉OLクラブ			
2	皆川　美紀子	0:36:02	みちの会			
3	山岸　夏希	0:38:37	桐嶺会			
37	直井　萌香	1:05:45	桐嶺会/KOL	181.7%	147.4%	

2019/12/07 早大OCミドルセレ対策練　in 矢板幸岡(矢板市)

Ws(出走44名)　3.0km　↑150m

1	澤口　弘樹	0:38:33	早大OC			
2	宮本　和奏	0:40:42	筑波大学			
3	高橋　友理奈	0:40:45	青葉会			
38	栗本　美緒	1:28:11	津田塾大学	220.5%	193.7%	21.5%

2019/12/07 ときわ走林会・全日本リレー前日ミドル大会 in 北山(笠間市)

L(出走63名)　3.3km　↑175m

1	大橋　陽樹	0:32:56	東大OLK
2	南河　駿	0:34:43	きたやま
3	平山　遼太	0:34:46	京葉OLクラブ
49	横田　実	1:29:41	京都大
	永瀬　真一	disq	

2019/12/08 第28回全日本オリエンテーリング大会 in 佐白山麓(笠間市)

MS(出走15チーム)

1	MS 東京都1	加藤 弘之/ms-cz	山本 英勝/ms-ax	鹿島田 浩二/ms-by
	2:26:43	0:45:11/1	1:01:31/5	0:40:01/1
	(3131)	0:45:11/1	1:46:42/3	2:26:43/1
2	MS 神奈川県1	小暮 喜代志/ms-ax	入江 崇/ms-by	紺野 俊介/ms-cz
	2:26:55	0:50:16/4	0:53:30/3	0:43:09/2
	(3141)	0:50:16/4	1:43:46/2	2:26:55/2
3	MS 山梨県1	山田 高志/ms-cz	小山 温史/ms-by	国沢 五月/ms-ax
	2:33:50	0:49:01/3	0:59:11/4	0:45:38/4
	(3191)	0:49:01/3	1:48:12/4	2:33:50/3
7	MS 大阪府1	大林 俊彦/ms-by	平山 友啓/ms-cz	永瀬 真一/ms-ax
	3:42:10	1:00:03/8	1:11:32/8	1:30:35/12
	(3271)	1:00:03/7	2:11:35/7	3:42:10/7

MV(出走18チーム)

1	MV 東京都1	柳澤 貴/mv-by	杉本 光正/mv-ax	藤生 考志/mv-cz
	1:38:25	0:33:18/3	0:33:20/2	0:31:47/3
	(6131)	0:33:18/3	1:06:38/1	1:38:25/1
2	MV 埼玉県1	清水 伸好/mv-by	齋藤 英之/mv-cz	福田 雅秀/mv-ax
	1:39:44	0:32:29/2	0:36:56/6	0:30:19/1
	(6111)	0:32:29/2	1:09:25/3	1:39:44/2
3	MV 静岡県1	鈴木 正文/mv-ax	中島 克行/mv-by	田代 雅之/mv-cz
	1:40:54	0:34:55/4	0:33:15/1	0:32:44/4
	(6221)	0:34:55/4	1:08:10/2	1:40:54/3
5	MV 大阪府1	井上 仁/mv-by	山根 祥延/mv-cz	辻村 歩/mv-ax
	1:48:10	0:40:08/12	0:33:29/3	0:34:33/6
	(6271)	0:40:08/12	1:13:37/6	1:48:10/5
10	MV 大阪府2	稲田 旬哉/mv-ax	愛場 庸雅/mv-by	横田 実/mv-cz
	2:02:31	0:36:02/5	0:42:23/11	0:44:06/13
	(6272)	0:36:02/5	1:18:25/8	2:02:31/10

2019/12/15 関西学連ミドルセレクション in 黒添池

関西MS(出走61名) 3.2km ↑290m

1	岩井 龍之介	0:40:33	京都大学			
2	沖中 陽幸	0:45:09	京都大学			
3	太田 知也	0:45:33	京都大学			
25	藤本 拓也	0:59:15	京都大学	135.4%	120.0%	23.5%

関西WS(出走20名) 2.3km ↑200m

1	出田 涼子	0:44:12	大阪大学			
2	松本 萌恵	0:44:20	神戸大学			
3	山根 萌加	0:45:18	京都大学			
7	近藤 あゆみ	0:57:40	奈良女OLC	129.3%	123.0%	22.7%

OWS(出走20名) 2.3km ↑200m

1	瀬尾 峻汰	0:38:04		94.3%	95.1%	10.1%
2	山森 汐莉	0:40:40	チームR			
3	谷川 理恵	0:42:24	OLCルーパー			

2019/12/15 北摂フォトロゲイニング2019

5時間男子

1	杉風会	1106点	4:58:59 平山友啓・中村貴史
2	めておら	1008点	
3	ボブの魂A	1005点	

2019/12/21 KOLA新春大会試走会 in 舞洲緑地

参加者:

横田実、前田春正、永瀬真一、平山友啓、実藤俊太、藤本拓也

OLカレンダー

年月日	大会名ほか
2月1日	関 東パーク0八景島(神奈川)
2月2日	ジュニアチャンピオ ン大会(東京)
2月2日	世田谷シ ティロゲイン(東京)
2月2日	パーク0関 西(兵庫)
2月2日	岡山県民大会
2月2日	スポフェスふ くおか(福岡)
2月4-9日	スキー0ワールドカップ(ラトビア)
2月8-9日	学 連合宿(栃木)
2月9日	山 リハリルー(栃木)
2月9日	東 海クラブカップリルー(三重)
2月11日	ねりまシティ ロゲイニング(東京)
2月11日	京大京女立命新人 運営大会(京都)
2月15日	茨城大学大会(茨城)
2月15日	伊豆半島ジオロゲイニング
2月15日	名椙 技術課レース
2月15日	パーク0ツ アー関西(滋賀)
2月15-16日	ス キー0全日本スプ・ミドル(青森)
2月16日	冬 のオリエン体験会(青森)
2月16日	ク ラブ対抗リルー(埼玉)
2月16日	ウ エスタンカップ(京都)
2月18日火	関 東学連定例戦(埼玉)
2月22日	パーク0 in かながわ(神奈川)
2月22日夕	日本学連35 周年パーティ(大阪)
2月22-23日	阪神奈 大会(大阪)
2月22-23日	ナ ヴィゲーション講習(愛知)
2月24日	オリエンテーリングの集い(茨城)
2月24日	京 都歴史探訪シティロゲ
2月29日	裏磐梯スキー0(福島)
2月29日	KOLC大会(静 岡)
この大会情報は「orienteering.com」サイトを利用して作成しています。	

Aiming

関わっていた北摂フォトロゲや新春大会も終わって、ほっと一息。しかし、今年度は、大阪府,滋賀,兵庫と3つのパーク0のEAを頼まれてしまって、てんやわんや。大阪府と滋賀県は公認でもあるので、へまをしないように。不成立なんかがあると、競技者がかわいそうですからね。なんとか頑張ります。