KOLA

岸和田オリエンテーリング協会
[事務局]〒583－0033
藤井寺市小山9－12－22
横田　実(TEL090-4299-2997)
第４３９号　2020年5月13日発行

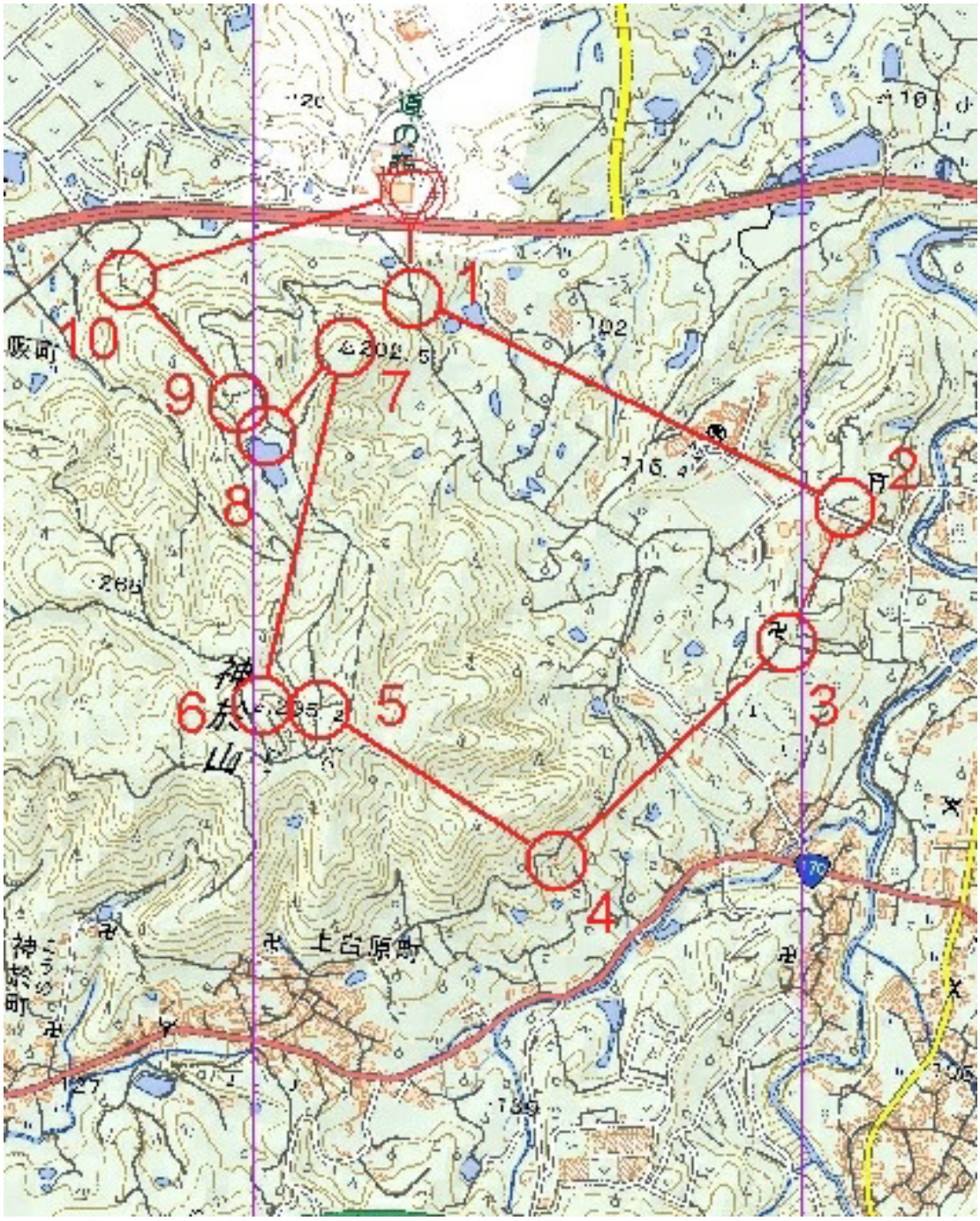

[KOLA-HP] http://kola1975.mbsrv.net/　　[E-mail] kola_osaka@yahoo.co.jp

まだまだ使えるパーマネントコース

神於山(こうのやま) 編

2020年５月２日

新型コロナウイルス(COVID-19)の影響で、色々な大会が中止や延期になり、学校も休校期間となりクラブで生徒を連れ回すわけにも行かず。ということで、この期間に一人で色々とナビゲーション遊びをしています。と今回は第２弾ということで、KOLA お膝元の「神於山」の紹介です。

先日、KOLA での Zoom 飲み会のときにも「かみ……」と読み間違えをしている方がいましたが、「こうのやま」と読みます。さて、今回はこの神於山のパーマネントコースについて。過去の会報をひもといて調べてみると、最初の記載は第 26 号(1982 年 5 月)。そこに以下の様な記載があります。

KOLA 第 26 号(1982 年 5 月号)

パーマネントコース設置の要請

先日の号外で皆さまにお知らせしました．岸和田へのパーマネントコースの設置の件．いかがお考えでしょうか．ぜひ一人一人の考えをきかせて下さい。KOLA当面の課題として考えて行きたいと思います。それには会員全員の協力が必要と思われますので．どうぞよろしくお願いいたします。またこのマップ作成には．春の市民大会で用いる地図もいくらか使えますので．作業はいくぶんらくになるとは思います。

おそらく、これが神於山のパーマネントコースのことでしょう。

さらに、

KOLA 第 28 号(1982 年 11 月号)

KOLA

第 28 号　発行 11/15 (S.57)　編集 岸和田 OL協会 編集局

岸和田 神於山パーマネントコースオープン

S 58, 2, 6, 大阪府民大会　日程確定！

とあり、どんな大会だったか気になるところ。ところが、記録となる機関誌 KOLA の発行が 2 年間飛んでいて、この大会に関する記録がありませんし、地図もなし。う～ん、気になってしかたない。

で、2 年後の記事に以下の内容を発見。
KOLA 第 29 号(1984 年 6 月号)

神於山パーマネントコース　点検記

平松正人

コース再開後、初めてのコース点検を小雨の中でやった。例によってマスターのある公民館前の原酒店で生ビールを仕こんで出発した。一人と云うのは誠に気楽でいいが家を出るまで、中なかフンギリがつかず困る。誘う人がないから決心が鈍り勝ちだ。重い腰を上げると動きだす。

（１）は聞いた通り撤去されている。地主の三ケ山レンズが工場を増築するらしい。沢山の瓦が搬入されている。それならそうとこちらに電話くれればいいのに。あたりをよく見ると向いのタンボの中の電柱の下に土台のコンクリート共、ほうりだされていた。早急に適当な所へ建て直さねばならん。

（２）は池の北端で健在であったが、附近の道路は大きく変っていた。轟川沿いの農道は広い車道になり堤防下から東へカーブして終点附近は造成中だ。

又ここから（３）のコースは設置当初は土生滝道へ出たが、堤防の東端から１０米程ブッシュをかき分け南へ行くと畑の畦道へ出る。それより農道を南へ登れば上の池畔へでる。この当たりの藪も切り開いてある。（３）も健在だった。

これより大阪環状線の一部が丘を切りくずし、（４）へ通じている。ここも大きく変っている。

（４）は神於山ハイキング道の入口でこの山道は本当にＯＬらしい。上の広場の休憩所はアマチュア無線の連中に占領されていた。

（５）は、国見台の頂上でモトクロスの練習場になり、ポストは支柱のみに、されていた。今は三角板の代りに石油缶で代用されている。ひどいやつらだ。ほんとうに公徳心がない。

以後（６）は神於寺の境内にあり、（７）（８）（９）と健在だ。（１０）も残念だが石油缶で代用している。

（１１）の道は湿地帯で長靴がほしいくらいだ。こんな所も一興か。忠実に廻ったら中なかしんどい。場合によっては（４）から（１０）へ近道してもよいと思う。皆さん如何ですか？

上記は、11 個あった初期のパーマネントコースのコントロールのことでしょう。
(1)(2)は街中の部分で、(3)は現在のとんぼ池公園内のかな。(4)は今回の作成し直した地図では 31 番の分岐コントロール。支柱だけだったので先日ラミネート板で設置し直しました。(5)は 40 番。同じく現在も支柱だけだったのでラミネート板で再設置。(6)は永瀬氏も捜索したがやはり見つからず支柱も撤去されていました。(7)(8)(9)は恐らく 32～34 番のことだと思われますが、ひょっとすると(10)が 32 番のことかな。でも 32 番は今でも綺麗ですけどね。(11)は、38 番?。湿地帯でもないけど、どこのことだろう。

そして、次の問題は神於山のニューマップなるもの。第 48 号に以下の地図が載っていました。それと、「NEW マップ大会」の記載。地図の方には「発足記念大会 S50.3.16」という記載もあり、神於山の西側にコントロールがあることが載っています。これは、パーマネントコースとは違うような気もしますが、どうなんでしょうか。NEW マップ大会を開催するための、元地図にするつもりだったのでしょうか。

KOLA 第 48 号(1986 年 9 月号)

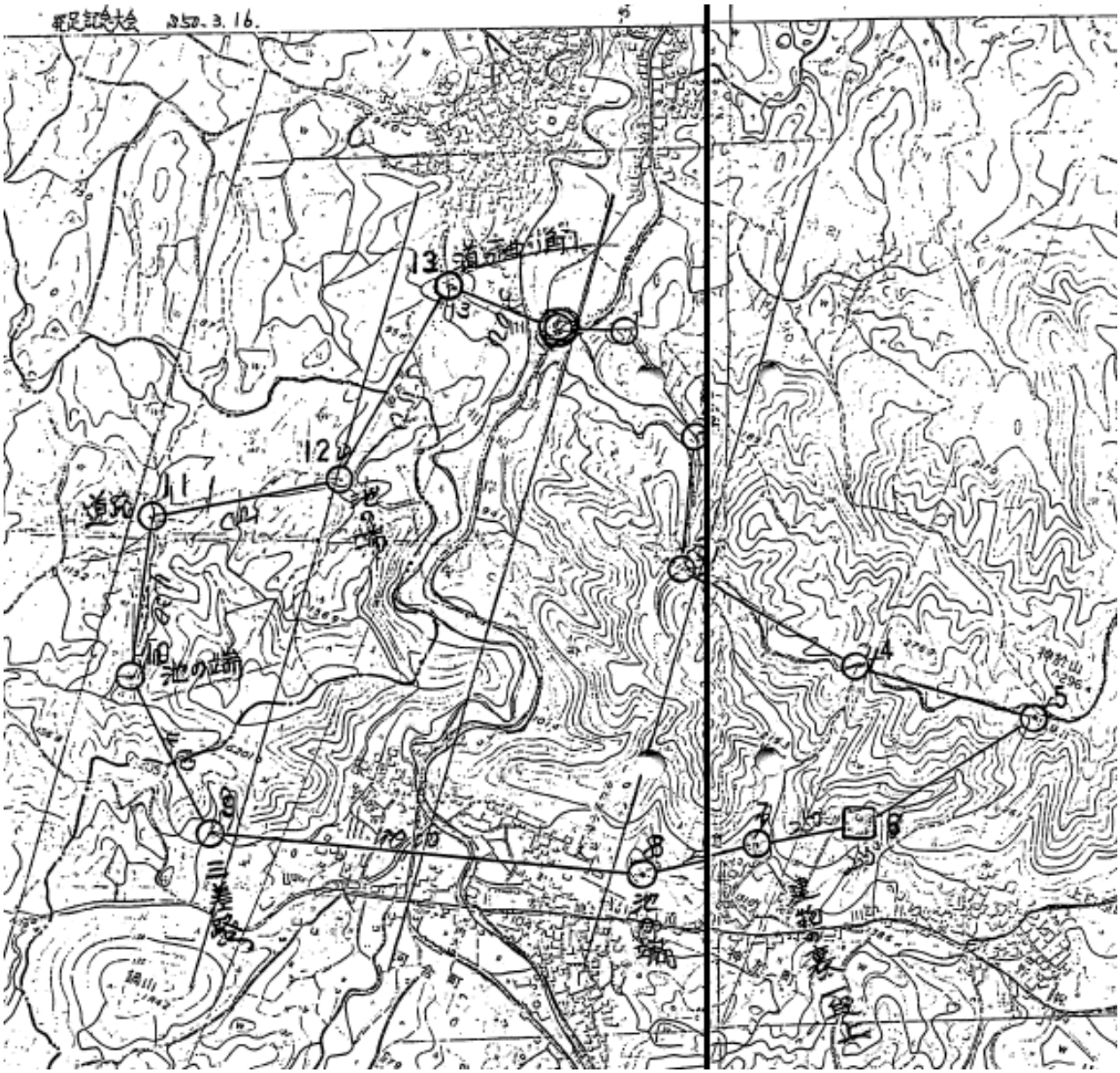

昭和６２年３月４日　神於山ＮＥＷマップ大会

集合場所　緑と太陽の丘　　受付時間AM９：００　－　１０：００

個人　　５クラス　　グループ　　５クラス

＊新スタイルのマップの予定です。

＊＊＊＊＊＊

KOLA 第 52 号(1987 年 1 月号)

好きやねん大阪

神於山ＯＬ大会　準備進む！

来る３月８日に予定しています、神於山ＯＬ大会の準備もいよいよ佳境に入りました。会員全員が力を合わせ、参加して良かった、面白かったと言われる大会にしたいものですね。

打ち合わせも今後、数多く開きます。是非とも万障繰り合わせてご参加ください。又、皆さんの関係されている各団体や、職場の方々、近所の方々にも声をかけて、多くの方々にご参加戴けるようにお願いいたします。

尚、大会要項の印刷が若干遅れていますが、印刷上がり次第に皆さんにお渡しいたします。会場予定の、緑と太陽の丘グラウンドが年末、急に予定に入った蜻蛉池公園（とんぼいけこうえん）の造成工事の為、使用出来なくなり急拠別の会場を交渉しなくてはならなくなった為です。今の所、山滝中か、山滝小を予定していますのでその旨声を掛ける折りにご配慮下さい。（この会報が発行される時にはもう決定しているものと思います。）　瀬　戸

いよいよ期待高まる神於山 NEW マップ大会。しかし、またまた機関誌 KOLA が 5 月号まで未発刊となっていて、5 月号に記載された内容も、

KOLA 第 53 号(1987 年 5 月号)

３月８日　岸和田神於山ＯＬ　　神於山　参加者　２４２名
報告書参照

と以上のみ。報告書は、残念ながら見つかりませんでした。
その後、新たに国道 170 号線が新線として開通し、南側に阪和自動車道が出来たことや地区造成やとんぼ池公園の整備などがあり、地図自体が使えなくなり、パーマネントコントロール自体も確認や整備もせず、ほったらかし状態になっていました。

平成 13 年(2001 年)に、コントロールチェックをした報告書が出てきたのですが、現地の写真が載っているものの、地図の記載が無し。

2004 年 8 月 7 日の強さんからの以下の様なメールを発見。
> また、昨日　タクトの古屋君から電話で、神於山のパーマのポストを使って新パーマ
> ネントコースを作っても良いかと話があった。出来れば岸和田連盟でやりたいと。こ
> ちらとしても私が返事できないので会議で決めて連絡すると言っておいた。どうしよ
> うか。私としてはタクトの考えを具体的に聞いて、タクトで地図を作り、岸和田連盟
> としてパーマを作るのなら良いと思うが。

おそらくその後に、岸和田市職員で作られた「オリエンテーリングクラブ　タクト」が岸和田南ロータリークラブの援助を受けてコントロールを設置したようですが、どこに設置したか示す地図が現存せず、現在、3 箇所発見にとどまっています。また、神於山をうろうろしていて見つけたらご報告を。

ロータリークラブの
コントロール

そこで折角なので、ロータリークラブのものも含めて残っているパーマネントコントロールと支柱を使い、地形図を利用して作成した地図が、以下のものです。

パーマネント用に地図を作り直して、またネットプリントにでもあげておけば、利用者が少しはいるとおもうのですけどね。

ラミネート板で作り直したコントロール。
一般の 100μフィルムではなく
250μで作っています。

拭いたら新品みたい。文字は縁取り。

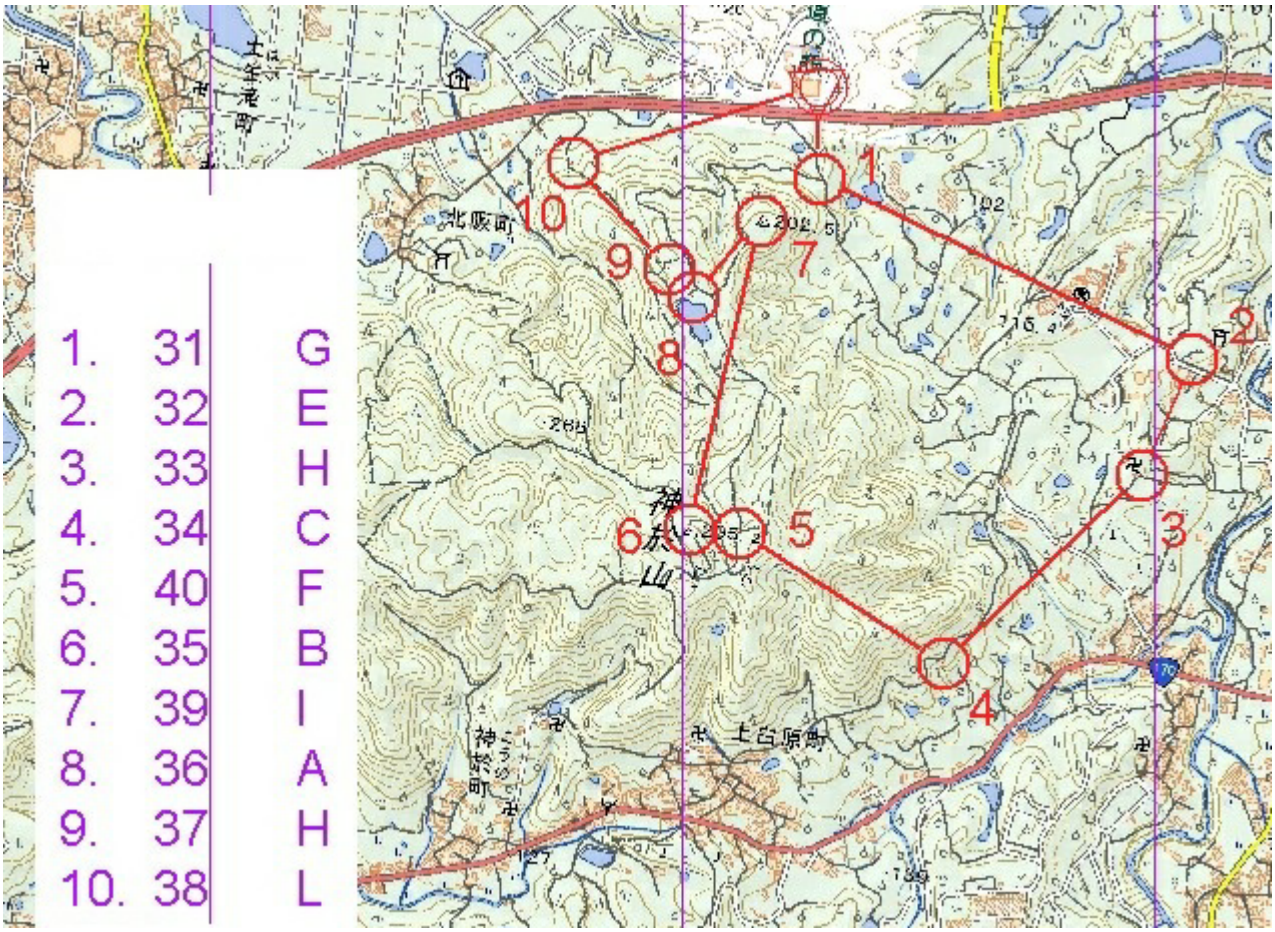

Results　　上位3人の平均に対する相対(%)

タイム 巡航速度 ミス率

2020年度JOA競技者登録(5月以降有効) in Japan-O-entrY

登録者：15名

1	OLP兵庫	4名
2	KOLA	3名
2	OLCふるはう	3名
4	Cluib阿闍梨	1名
4	OLCルーパー	1名
4	Team AQUA	1名
4	ときわ走林会	1名
4	トータス	1名
4	横浜OLクラブ	1名

Twitterでのアンケート結果

密かに？岸和田中央公園を念頭に実施したアンケート

4/11の岸和田市民大会で、その結果を反映するはずでした．．．．

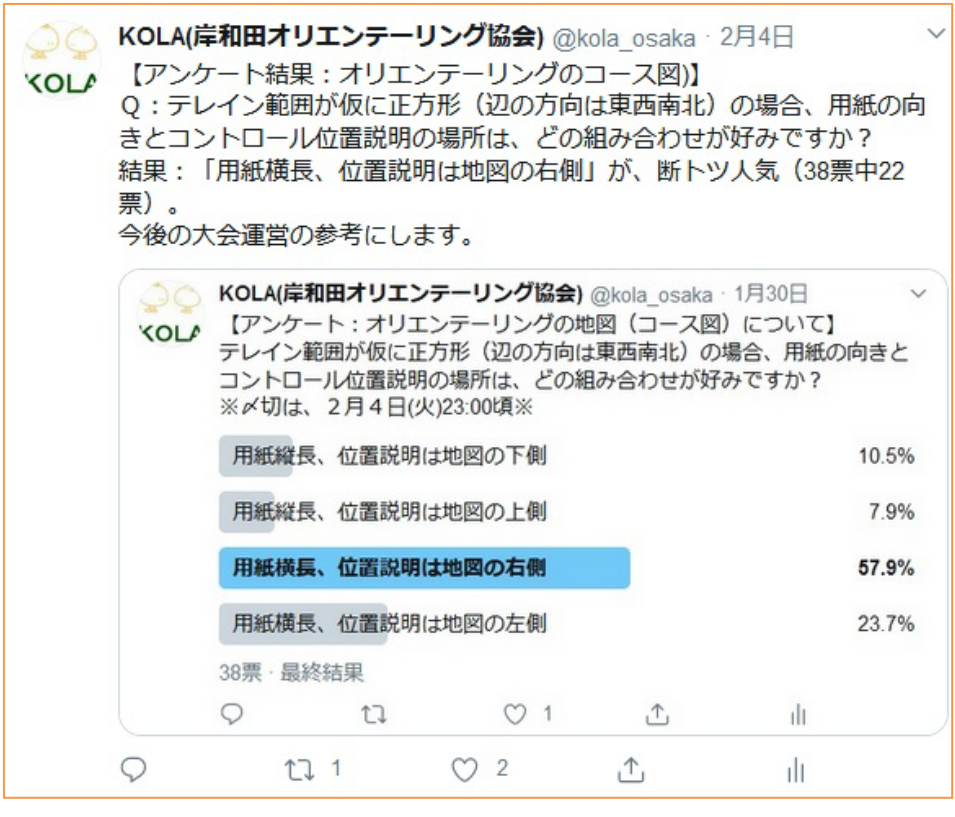

OLカレンダー

年月日	大会名ほか
6月6日	中 止東大OLK前日大 会(栃木)
6月7日	見 送り東大OLK大会(栃木)
6月7日	中止ロゲイニングのぼりべつ
6月13-14日	菅平 ロゲイニング(長野)
6月14日	中止あだたら高原ロゲ(福島)
6月14日	中 止KASEI大会(埼玉)
6月20日	小 金井シティフォトロゲ(東京)
6月20-21日	中止さくらんぼ大会 (山形)
6月20-21日	延期Run!Drink!Run! 奥三河2days
6月20-21日	延期U20 奥三河2days(愛知)
6月21日	ユース関東 練(東京)
6月21日	延期東海インカレ
6月21日	関 西学連ロングセレ(三重)
6月27-28日	JOA合宿(静岡)
6月28日	延期東海スプリントセレ(愛知)
6月28-5日	ジュニア世界選手権(トルコ)
7月4日	霧ヶ峰 ミド ル0(長野)
7月4日	霧ヶ峰 ナイ ト0練習会(長野)
7月5日	霧ヶ 峰ロゲイニング(長野)
7月5日	上尾OLC大会(埼玉)
7月5日	関 東学連スプリントセレ(埼玉)
7月5日	関 西学連スプリントセレ
7月6-11日	延期世 界選手権(デンマーク)
7月11-12日	札幌2日間大会
7月12日	信 州長和ロゲイニング(長野)
7月12日	OS定例会
7月14-18日	中止世界学生選手権(ロシア)
7月19日	浦和高校夏練習会(埼玉)
7月23-25日	JOA合宿(長野)
この大会情報は「orienteering.com」サイトを利用して作成しています。	

Aiming

緊急事態宣言が解除されず、まだまだ中止や延期の表記が多いオリエンテーリング大会。KOLAたそがれ大会は、8月8日に予定しているものの、まだまだ予断を許しません。仕事も遊びも、通常通りの活動が出来るのは、いつになるのでしょうね。とにかく、自分が出来ることを頑張っていきましょう。