KOLA

岸和田オリエンテーリング協会
［事務局］〒583－0033
大阪府藤井寺市小山9－12－22
横田　実（Tel090-4299-2997）
第４６５号 2022 年７月１６日発行

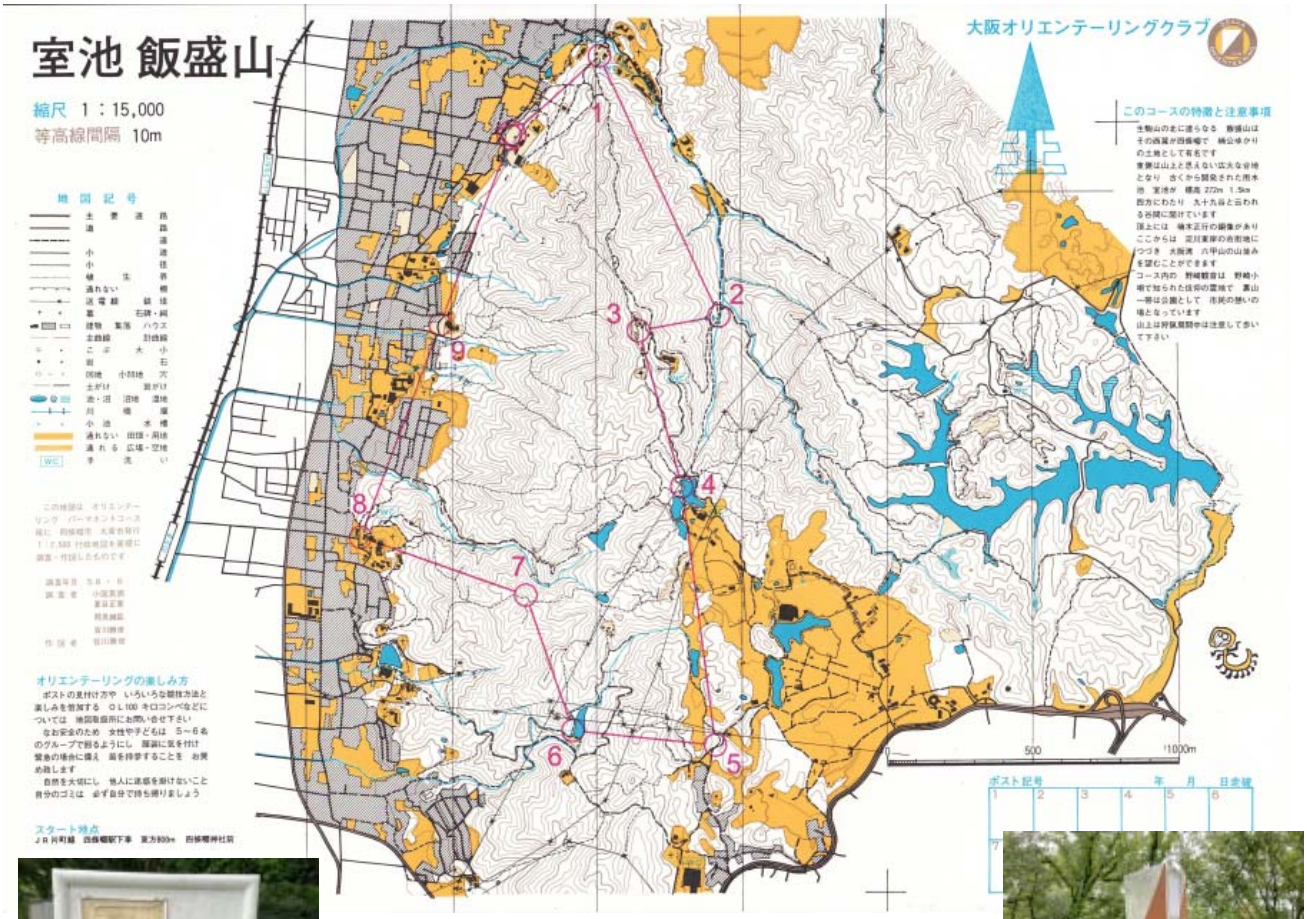

［KOLA-HP］　http://kola1975.mbsrv.net/　　［E-mail］kola_osaka@yahoo.co.jp

Results　　上位３人の平均に対する相対(%)

タイム 巡航速度 ミス率

2022/06/05 初夏の祇園ミドル in 祇園恋し、将軍塚(京都市)

MA（11名）　2.0km　↑125m

1	坂口 祐生	0:30:23	DDD			
2	道坂 怜生	0:32:10	大阪OLC			
3	緒方 賢史	0:43:33	奈良市			
	横田 実	DISQ	KOLA			108.8%

MV（7名）　1.7km　↑100m

1	河合 利幸	0:29:03	DDD			
2	本多 太郎	0:34:23	大阪OLC			
3	尾中 敏也	0:42:26	奈良市			
	前田 春正	DISQ	KOLA			128.6%

2022/06/05 伊部壮行会 in かさだII祇園恋し、将軍塚(岐阜県各務原市)

A（76名）　2.8km　↑30m

1	菅谷 裕志	0:17:14	OLCルーパー			
2	伊藤 頌太	0:19:47	ゆるふわOLC			
3	江野 弘太郎	0:21:27	丘の上名古屋支部			
59	永瀬 真一	0:44:56	KOLA	230.6%	167.9%	40.7%

2022/06/06 全日本リレーオリエンテーリング大会 in 椛の湖(西部)(岐阜県中津川市)

ME（出走44チーム）

1	ME 静岡県1	長縄知晃 / BZ	大橋陽樹 / CY	伊藤樹 / AY
	2:36:06	0:55:40 / 7	0:55:00 / 4	0:45:25 / 2
	(123)	0:55:40 / 5	1:50:40 / 4	2:36:05 / 1
2	ME 茨城県1	寺垣内航 / CZ	永山遼真 / AY	小牧弘季 / BY
	2:36:22	0:53:27 / 5	0:58:15 / 8	0:44:39 / 1
	(102)	0:53:27 / 3	1:51:42 / 5	2:36:21 / 2
3	ME 神奈川県1	田邉拓也 / CZ	糸賀翔大 / AY	結城克哉 / BY
	2:38:56	0:51:27 / 2	0:59:09 / 9	0:48:19 / 3
	(113)	0:51:27 / 2	1:50:36 / 3	2:38:56 / 3
20	ME 兵庫県3	岩井龍之介 / AY	藤本拓也 / CZ	石田晴輝 / BY
	3:39:07	0:56:08 / 9	1:26:50 / 31	1:16:08 / 18
	(140)	0:56:08 / 7	2:22:58 / 20	3:39:07 / 20
21	ME 大阪府4	吉田薪史 / AZ	実藤俊太 / BY	丸山ゆう / CY
	3:41:55	1:11:32 / 30	1:13:04 / 23	1:17:19 / 22
	(137)	1:11:32 / 21	2:24:36 / 21	3:41:55 / 21
	ME 滋賀県1	山本哲也 / BZ	谷川友太 / CY	古池将樹 / AY
	DISQ	1:10:34 / 29	0:52:44 / 2	DISQ /
	(130)	1:10:34	2:03:18	/

MS（出走12チーム）

1	MS 神奈川県1	小暮喜代志 / A	村上巧 / B	紺野俊介 / C
	2:17:11	0:47:06 / 3	0:48:34 / 3	0:41:30 / 1
	(304)	0:47:06 / 3	1:35:40 / 2	2:17:10 / 1
2	MS 埼玉県1	太田貴大 / A	源後知行 / C	水嶋孝久 / B
	2:29:59	0:46:26 / 1	0:47:42 / 2	0:55:50 / 3
	(300)	0:46:26 / 1	1:34:08 / 1	2:29:58 / 2
3	MS 静岡県	田濃邦彦 / C	松澤俊行 / A	内藤愉孝 / B
	2:40:01	0:52:14 / 4	0:47:15 / 1	1:00:32 / 5
	(307)	0:52:14 / 4	1:39:29 / 3	2:40:01 / 3
7	MS 大阪府	大林俊彦 / A	前川一彦 / C	永瀬真一 / B
	4:09:27	1:03:42 / 5	1:27:10 / 11	1:38:34 / 10
	(310)	1:03:42 / 5	2:30:52 / 6	4:09:27 / 7

都道府県別得点

順位	都道府県	総合得点	ME	WE	MS	WS	MJ	WJ	XJ	MV	WV	XV
1	埼玉県	33	3	8	5	6	3	3		5	0	6
2	愛知県	32	6	7	0		4	5	5	4	0	5
3	東京都	30	1	9	0	3	6	0	4	6		4
8	大阪府	6	1		1			4		0		
11	滋賀県	4.5	1		0		2					1.5
18	兵庫県	1	1	0			0			0		

2022/06/18 増澤すず壮行会2022 in 服部緑地(豊中市)

A（53名+参考2名） 3.0km ↑56m

1	二俣 真	0:15:03	おにく			
2	橋本 遼佑	0:16:23	神大OLK			
3	住吉 将英	0:16:28	OLCルーパー			
15	実藤 俊太	0:19:48	KOLA	124.0%	118.1%	9.1%
33	中村 憲	0:24:20	KOLA	152.4%	146.1%	8.8%
40	永瀬 真一	0:26:03	KOLA	163.2%	152.3%	11.0%
49	前田 春正	0:41:37	KOLA	260.6%	239.9%	12.9%

WA（17名+参1名） 2.4km ↑46m

1	中野 喬博	0:14:08	
参	山根 萌加	0:16:08	運営
2	勝野 隼人	0:16:58	HUOLC
12	中村 優那	0:32:20	京女OLC

Z（26名） 3.8km ↑60m

1	二俣 真	0:18:19	おにく			
2	中野 喬博	0:21:12	GROK			
3	道坂 怜生	0:21:40	OLCルーパー			
18	永瀬 真一	0:32:52	KOLA	161.2%	150.0%	12.8%
25	前田 春正	0:57:16	KOLA	280.8%	264.8%	11.8%

スプリントリレー（29チーム）

1	T	二俣 真			二俣 真		
	0:30:52.3	WSA	14:26.5	1	MZU	16:25.7	2
	(21)		0:14:26	1		0:30:51	1
2	L	毛利 智紀			石原 潮人		
	0:33:12.6	WSA	16:58.9	2	MZU	16:13.7	1
	(13)		0:16:58	5		0:33:11	2
3	Y	近藤 康満			菅谷 裕志		
	0:34:31.4	MSU	18:27.0	1	WZA	16:04.3	1
	(26)		0:18:27	8		0:34:31	3
8	Ex3	藤本 拓也			古池 将樹		
	0:37:33.0	WSA	20:34.9	参	MZU	16:58.1	参
	(30)		0:20:34	15		0:37:32	8
19	N	落合 英那			中村 優那		
	0:56:04.7	WZA	21:04.1	4	MSU	35:00.6	6
	(15)		0:21:04	17		0:56:04	19
	V	実藤 俊太			大箱 貴志		
	DISQ	WZA	DISQ		MSU	23:28.5	
	(23)						

KOLA沿革

1972年	岸和田にオリエンテーリングクラブ結成の準備始まる
1974年11月	岸和田市民OL大会（信太山）を運営
1975年 3月15日	「岸和田OL同好会」発足 初代会長 平松正人氏
1975年 3月16日	発足記念OL大会を開催（神於山）
1975年 4月12日	機関誌「KOLA」創刊号発行
1978年 4月	日本オリエンテーリング委員会公認クラブとなる。
1979年 6月	「岸和田オリエンテーリング協会」と改名する。 ２代目会長 瀬戸照久氏就任
1980年 3月 1日	初のO-Map作成（4色刷）「貝塚橋本」
1983年 2月	神於山にパーマネントコースを新規設定 クラブ旗を作成
1985年	初の可能度入O-Map作成「大阪府立少年自然の家」
1986年 1月 5日	第１回新春OL大会開催（大阪府立少年自然の家）
1986年 8月 2日	ナイト＆ビアOL大会（岸和田中央公園）開催（初ナイト）
1989年 4月 2日	第５回ウエスタンカップリレーを主催（葛城山麓）
1989年 8月19日	たそがれOL大会（岸和田城二の丸公園）開催 （次の大会（1991年）は、ナイト大会に戻る）
1990年12月	韓国製オリエンテーリング用ウェア作成
1991年 6月	クラブシンボルマークを制定 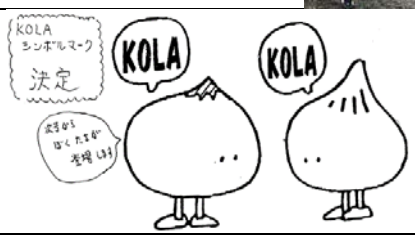
1992年 3月 8日	機関誌「KOLA」100号記念誌発行 100号記念大会開催（天野山）
1993年 1月 3日	第8回新春OL大会よりKOLA杯の授与を始める。 ・2005年まではハンディ戦として実施
1994年 4月	郷荘中OLC廃部にともない11名を受入
1995年 4月16日	和歌山県橋本市でKOLA20周年記念大会開催
1996年 4月21日	略称を「KOLA」に一本化することを決定 ３代目会長 横田実氏就任

1996年 7月	豊中OLCと合同でとよKOLA合宿開催 ・2003年？まで開催
1997年頃	電子メールでのやりとりを始める。
1997年 9月13日	第6回クラブカップ６人リレーベテランクラス４位
1997年11月頃	OCADを使い始める
1998年 1月10日	メーリングリストでの情報交換を開始 ・さくらインターネット～eGroups～Yahoo!～Googleと変遷
1998年 3月29日	第2回橋本オリエンテーリング大会開催（菖蒲谷） ・2004年まで毎年開催
1998年 5月	つばめ会（東工大OLTのOB会）合宿に特別参加 KOLAのフラグ、パンチを使用しました。
1998年 8月	大阪市大OLCと合同で、十津川村夏祭り用にO-Mapを作成 「昴の郷」(初のOCAD作成？)
1998年 9月13日	第7回クラブカップ6人リレークラブカップクラスに正規チームで初参加、リスタートありでの完走 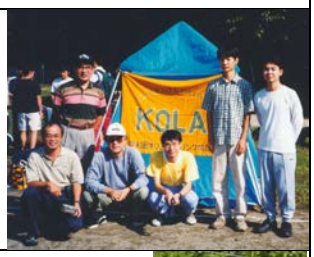
1998年11月	豊中OLCと合同でケンペラー製OL用ウェアを作成
1999年 9月26日	第８回クラブカップ7人リレークラブカップクラスに正規チームで、リスタートなしでの完走
1999年	ウインドブレーカー（上下）を作成 ・大会会場でも目立ちます。
1999年頃	KOLAホームページ開設
2001年頃	会報pdf化（印刷は継続）
2002年頃	・eGroupsの共用ドライブの使用開始 その後、Yahoo!ブリーフケースを経て、Googleで運用中
2004年 4月 4日	第8回橋本オリエンテーリング大会（杉村公園） ・橋本大会は、この開催で一区切り
2005年 4月10日	岸和田市民OL大会（岸和田中央公園）

	・橋本大会から、岸和田市内での大会を毎年開催に変更
2006年 1月 3日	第21回KOLA新春OL大会（とんぼ池公園） ・本大会よりKOLA杯をハンディ戦から、未獲得者の上位者に変更
2006年 8月 6日	第20回KOLAナイトOL大会(大仙公園) ・ナイト大会はこの開催で一区切り
2007年 7月	運営用ビブスを作成
2007年 7月28日	たそがれOL大会（大泉緑地公園）を開催 ・ナイト開催から夕方開催に変更
2008年 1月 3日	第23回KOLA新春OL大会（浜寺公園） ・本大会より表彰状を干支入りに変更
2009年 4月12日	岸和田市民OL大会で、初めてのE-card使用大会運営 同時にMulca2、Lap Centerのお世話になる。
2010年 4月10日	岸和田市民OL大会開催日を日曜から土曜午後に変更
2010年 7月31日	パークOツアーin関西2010大阪大会を共催&主管（深北緑地）
2011年 4月 7日	KOLA公式Twitter（@kola_osaka）を運用開始
2011年 5月	noname製のオリエンテーリング用ウェア（上下）を作成
2012年10月28日	第1回ウェルカムリレービギナーズクラス3位 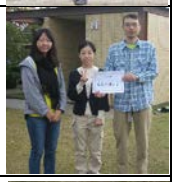
2013年 4月	noname製のオリエンテーリング用ウェア（半袖）を作成 ・2018年、2020年に追加作成
2014年 2月16日	第30回ウエスタンカップリレーMVクラスで3位
2015年 1月 3日	KOLA40周年大会をパークOツアーin関西2014大阪大会兼第30回KOLA新春大会として開催（蜻蛉池公園）

2016年	大会参加申込をJapan-O-entrYに移行
2017年頃	Facebook運用開始 ・2019年、突如アカウント停止され復活できず・・・
2017年頃	日程調整、出欠確認に調整さん （https://chouseisan.com/）を使うようになる。
2017年 2月19日	第33回ウエスタンカップリレーBクラス優勝
2018年 2月18日	第34回ウエスタンカップリレー MSクラス優勝 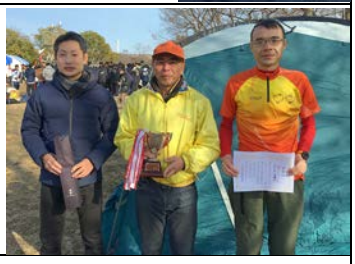
2018年10月 8日	Slackの利用を開始
2019年 2月	noname製のオリエンテーリング用ウェア（下） を作成
2019年 2月17日	第35回ウエスタンカップリレーMSクラス3位
2020年 1月 3日	LINEにKOLAグループを作成
2020年 2月16日	第36回ウエスタンカップリレーMSクラス準優勝
2020年 4月	会報の会員への印刷版郵送をやめる
2021年 2月14日	第37回ウエスタンカップリレーMAクラス3位,Bクラス準優勝
2021年 5月30日	第 9回ウエルカムリレー ウエルカムAクラス3位
2022年 2月13日	第38回ウエスタンカップリレー WAクラスで優勝
2022年 4月26日	OCADチームライセンス導入

OLカレンダー

年月日	大会名ほか
8月6日	たそがれ O(大阪)
8月6-7日	札幌OLC大会
8月7日	石川県民体育大会
8月7日	浦高夏練 習会(埼玉)
8月10日	OC夏練 in赤根(埼玉)
8月12日	志賀高原 大会ミドル・ナイト(長野)
8月13日	志賀高原 大会スプリント(長野)
8月14日	志賀高原 大会ミドル(長野)
8月13日	北東スプ リントセレ(栃木)
8月14日	北東イン カレ(栃木)
8月15-22日	世界大学選手権(スイス)
8月20日	入間公園体験会(埼玉)
8月20日	三河OLCサマーO(愛知)
8月21日	東大OLK夏場所千秋楽
8月28日	北大大会(北海道)
8月28日	洞 峰・赤塚公園の集い(茨城)
8月28日	BOC2022(大 阪)
9月3日	茅野縄文ロゲイニン グ(長野)
9月3日	とちぎ国体デモスポ(栃木)
9月3-4日	朝 霧マウンテンO(静岡)
9月3-4日	名椙 大会(愛知)
9月10日	松本あめロゲイニ ング(長野)
9月11日	のりくらロゲイニング(長野)
9月17日	入間公園体験会(埼玉)
9月17-19日	中高選手権(茨城)
9月17-19日	? スキーO合宿(長野)?
9月18日	岩 県大会(岩手)
9月18日	福井市スポレク
8月15-22日	世界大学選手権(スイス)
この大会情報は「orienteering.com」サイトを利用して作成しています。	

Aiming

今回の機関誌KOLA。KOLAも新入会員が増えたので、沿革を知ってもらおうと、永瀬氏が作ってくれた一覧沿革表が必見です。自分がいつ会長に就任したか、忘れていました。1996年ということは、26年に渡る長期政権。プーチンも吃驚な状態ですね。どなたか、革命を起こして政権奪取してくれてもいいんですよ。