

**2011年度 京都大学・京都女子大学  
オリエンテーリングクラブ新人運営練大会  
プログラム**

**2012年2月11日(土)**(雨天決行、荒天中止)

**京都府京都市東山区將軍塚**

当日タイムテーブル

09:30 開場、受付開始

11:00 受付終了、トップスタート

14:00 表彰開始

16:00 会場閉鎖

主催 京都大学・京都女子大学オリエンテーリングクラブ

主管 京都大学・京都女子大学オリエンテーリングクラブ 33 期

実行委員長	長谷部達也
運営責任者	安中勇大
競技責任者	松下睦生
コースプランナー	宇井賢
イベントアドバイザー	福田雄希(京大 OLC30 期)

# 目次

1、実行委員長挨拶	3	5、当日の流れ	10
2、交通案内	4	a.フローチャート	
a.会場		b.受付	
b.駐車場、会場周辺案内		c.スタート	
c.会場へのアクセス		d.競技中	
d.バス時刻表		e.ゴール	
3、会場案内	7	f.速報・表彰	
a.会場レイアウト		6、諸注意	14
b.会場施設案内		a.大会中止の決定	
c.会場使用上の注意		b.本大会に関するお問い合わせ先	
d.サービス		c.その他連絡事項	
4、競技情報	8	7、大会役員	15
a.競技形式		8、スタートリスト	16
b.競技時間			
c.競技上の禁止事項			
d.競技上の注意			
e.競技地図情報			
f.トレインプロフィール			
g.コースプロフィール			
h.電子パンチングシステムについて			
i.コース情報			
j.救護所について			

## 1、実行委員長挨拶

立春とは名ばかりで寒い毎日が続いておりますが、一方で山々の緑樹は葉を落とし、絶好のオリエンテーリング日和となっております。この度は私どもの主催する大会に参加頂き、厚くお礼申し上げます。私たちが大会運営に関わるのは初めてであり、至らないことが多々あるかもしれませんが、皆さんに大会を楽しんでいただけるよう、一同一丸となって準備して参りました。どうぞ、来る2月11日の競技を満喫して頂けたらと思います。最後に、今回の大会を開催するにあたり協力して下さった方々に深く御礼申し上げるとともに、皆様のお越しを心よりお待ちしております。

実行委員長 長谷部達也(京大 OLC33 期)

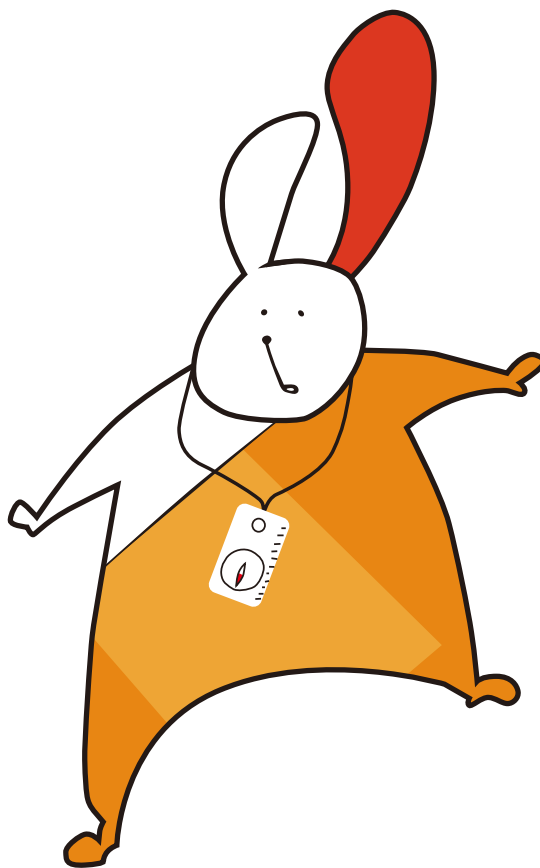

大会公式マスコットキャラクター  
尾根沢子

## 2、交通案内

### a.会場

京都女子大学 K校舎 1,2階

(〒605-0927 京都府京都市東山区上馬町)

※京都女子大学内の他の敷地は**立入禁止**です。大会とは関係ありませんので立ち入らないでください。

### b.駐車場、会場周辺案内

下図の右下部に示した部分に駐車場があります。駐車場あるいはそれに隣接するプリンセスラインバス停留所からは**紫テープ**誘導があります。それにしたがって、京都女子大学K校舎に向かってください。

※ 東大路通から駐車場へ続く坂道(女坂)を上った先にある駐車場が利用可能(利用時間 7:30~17:30、料金 500円)ですが、駐車台数が限られているため公共交通機関を使用されることを推奨します。

※ 大会当日は会場周辺で「阿含の星まつり」というイベントが開かれるため、渋滞が予想されます。時間には十分余裕を持ってお越しください。

<会場周辺図>



### c. 会場へのアクセス

(i) 新幹線・JR・近鉄・地下鉄—京都駅より

- ・八条口(新幹線口、南側)から  
**プリンセスラインバス**「京都女子大学前」行き  
 →京都女子大学前 下車 (所要約 15 分)
- ・烏丸口(在来線口、北側)から  
 市バス 206 系統  
 「東山通経由 北大路バスターミナル」行き  
 →馬町 下車 (所要約 20 分)、  
 以降徒歩 (所要約 10 分)

(ii) 阪急—河原町駅 (四条河原町バス停)より

- ・**プリンセスラインバス**「京都女子大学前」行き  
 →京都女子大学前 下車 (所要約 15 ~ 25 分)
- ・市バス 207 系統  
 「東山通 清水寺 東福寺 (九条車庫)」行き  
 →馬町 下車 (所要約 15 分)、  
 以降徒歩 (所要約 10 分)

(iii) 京阪—七条駅 (京阪七条バス停)より

- ・**プリンセスラインバス**「京都女子大学前」行き  
 →京都女子大学前 下車 (所要約 10 分)
- ・市バス 206 系統  
 「東山通経由 北大路バスターミナル」行き  
 →馬町 下車 (所要約 10 分)、  
 以降徒歩 (所要約 10 分)
- ・徒歩 (約 20 分)

<京都駅バスのりば>



<四条河原町バスのりば>

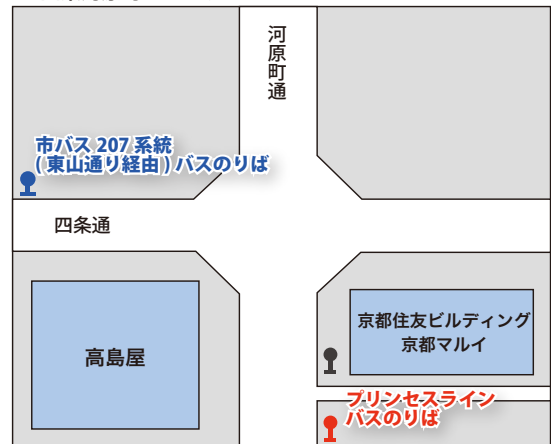

<京阪七条バスのりば>



—所要時間詳細—

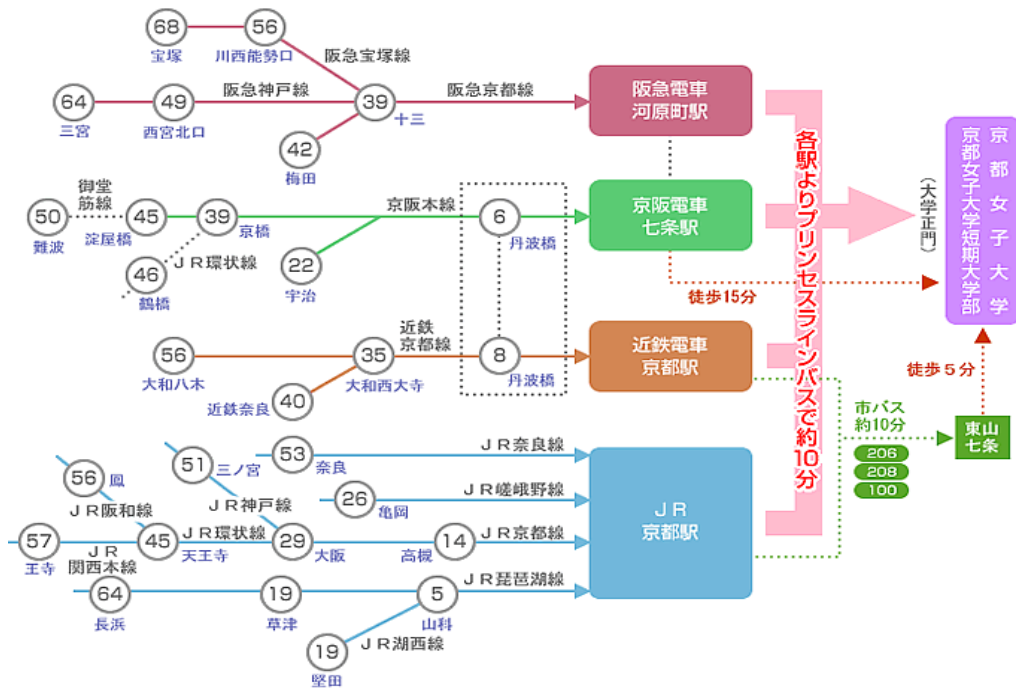

**d. バス時刻表** (プリンセスラインバス、市バスとも運賃は片道 220 円です。)

京都駅八条口～京都女子大学前 (プリンセスラインバス)		京都駅前～馬町 206 系統(市バス)	
9	09 14 25 41 57 59	9	03 18 33 39 45 53
10	13 29	10	00 8 15 23 30
四条河原町～京都女子大学前 (プリンセスラインバス)		四条河原町～馬町 207 系統(市バス)	
9	15 30	9	8 19 31 40 51
10	00 15	10	2 14 25
京阪七条～京都女子大学前 (プリンセスラインバス)		七条京阪前～馬町 206 系統(市バス)	
9	14 24 30 39 46	9	11 26 41 47 53
10	02 09 18 24 34	10	01 08 16 23 31

※バスは道路事情等により遅れることがありますので、時間に余裕を持ってお越しください。

### 3、会場案内

#### a.会場レイアウト

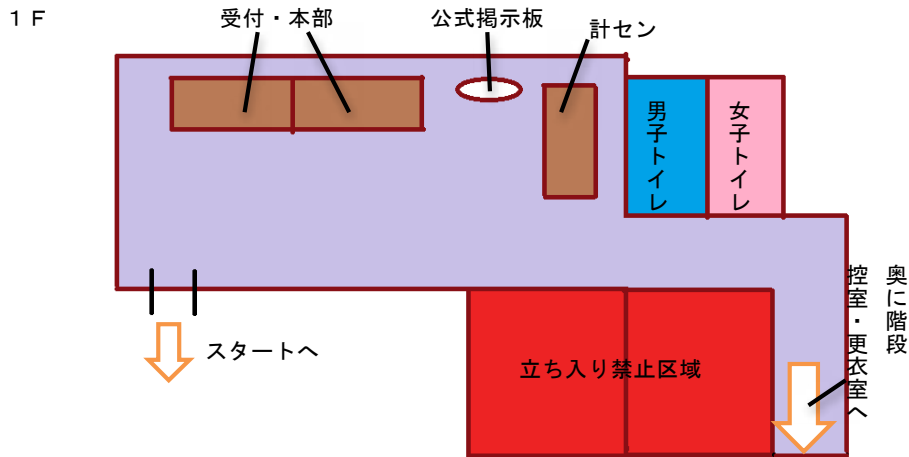

2 F

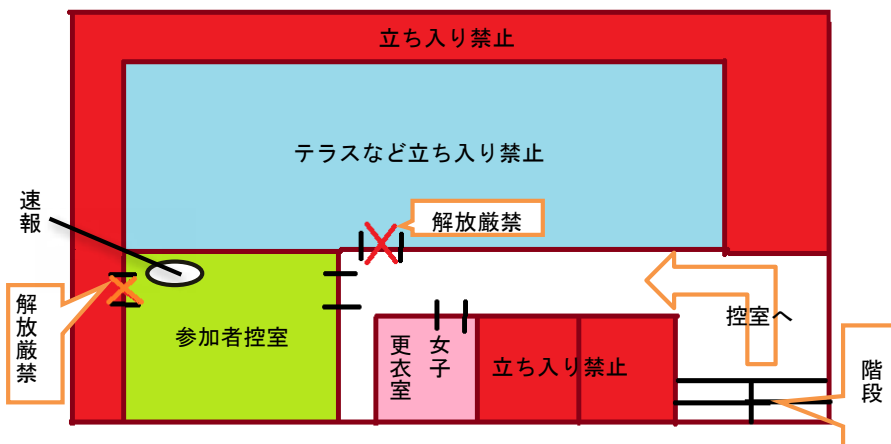

#### b.会場施設案内

公式掲示板…競技に関する情報や変更点を掲示しています。

当日に必ず確認してください。

#### c.会場使用上の注意

- ◆会場は飲食可能ですが、汚さないように使ってください。ごみは各自でお持ち帰りください。
- ◆飲酒・喫煙・火気の使用は禁止です。
- ◆貴重品等は各自で管理をお願いします。盗難、紛失などに対して主催者側はその責任を負いません。
- ◆トップスタート(11:00)後、雑巾を会場入り口に設置するので、会場内に泥を持ち込まないでください。
- ◆会場内には**立ち入り禁止区域**があります。絶対に立ち入らないでください。

◆会場内にO-Map「華頂山 将軍塚」を持ち込まないでください。

持ち込みが発覚した場合、失格となります。

◆会場内にご利用いただける自動販売機はありませんが、スタートテープ誘導の道中にあります(会場から徒歩3分程度)。また、コンビニエンスストアが近隣(徒歩10分弱)にあります(p.4、会場周辺図を参照してください)。

#### **d. サービス**

◆スタート閉鎖(12:30)後、受付にて地図を販売します。

◆スタート地区→ゴール地区間でウィンドブレーカー等防寒着の輸送を行います。スタート地区にてネームタグを配布します。競技終了後、**ゴール地区**にてご自分の防寒着を回収してください。**会場ではなくゴール地区への輸送となりますのでお間違いのないよう注意してください。**なお、紛失・取り間違いについては運営者側では責任を負いません。

### **4、競技情報**

#### **a. 競技形式**

ポイントオリエンテーリング

パンチングシステム

Emit 社製 E-card による電子パンチングシステム

#### **b. 競技時間**

全クラス 120 分です。これを超えた場合失格となります。

#### **c. 競技上の禁止事項**

◆許可無く競技前／競技後にトレイン内に立ち入ること

◆立ち入り禁止区域に立ち入ること

◆指定された以外の E カードを使用すること

#### **d. 競技上の注意**

◆故意に樹木を傷つける行為はお止めください。

◆負傷者を発見した場合は、競技を中断して最寄りの係員または大会本部にお知らせください。

◆肌の露出しない長袖・長ズボンでの出走を推奨します。

◆傷害保険には加入していません。ご自分の健康状態や周囲の安全等に十分ご注意の上、無理をなさらないようお願い致します。なお、不測の事態に備え、健康保険証(又はそのコピー)をご用意ください。



## **e.競技地図情報**

華頂山将軍塚

縮尺 1:10000

1995 年 朱雀オリエンテーリングクラブ作成

等高線間隔

5m 通行可能度 4 段階

特殊地図記号

◎ ケルン・地蔵

× 石碑・石像

→ せき

門(くぐり抜けできる)

コントロール位置説明 MA・WA・MAS・BクラスはIOF 記号、N・Gクラスは日本語説明表記を使用

※地図はビニール袋に封入済

## **f.トレインプロフィール**

景勝地としても有名である将軍塚を含む本トレインは、中央部を走る大きな沢によって隔てられた二つの山塊からなります。他の東山トレインと同様にはっきりとした尾根・沢が発達していて、一部微地形も存在します。道は全体的にわかりやすく、尾根筋は比較的緩やかですが、尾根の両側には急斜面が広がっています。通行可能度は比較的高くなっていますが、下草や藪が発達しているエリアも見受けられます。

## **g.コースプロフィール**

どのコースも大小のルートチョイスを問うレグを含み、一部クラスでは、ルートチョイスによっては尾根や亀裂を横切るレグも存在します。トレインの性質上タフなコースとなっており、長い道走りや登りを走り切る体力や走力が要求されます。また、直進、コンタリングといった基本的な技術も必要となることでしょう。

## **h.電子パンチングシステムについて**

- ◆本大会では Emit 社製電子パンチングシステム(E カード)を使用します。
- ◆指定以外の E カードを使用した場合は失格となります。
- ◆レンタル E カードを紛失・破損した場合は損害金 3,000 円を頂きます。

## **i.コース情報**

クラス	距離(km)	登距離(m)	優勝設定時間	救護位置
MA(男子上級)	3.6	280	45 分	25%/60%
WA(女子上級)	2.8	175	45 分	35%/55%
MAS(上級男子 距離短め)	2.9	190	35 分	35%/55%
B(中級)	2.4	140	40 分	45%
N/G(初心者、グループ向け)	1.3	40	30 分	なし

※ルートチョイスによっては救護所を通らない可能性があります。

## **j.救護所について**

- ◆コースの途中に有人の救護所があります。怪我などをされた場合は応急処置を受けることができます。
- ◆係員に触れるとその場で失格となりますので、競技の継続を希望する場合は自身で処置して頂きます。

## 5、当日の流れ

### a.フローチャート

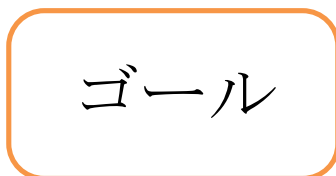
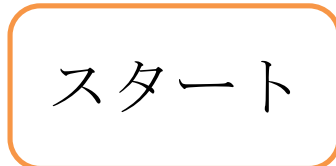

プリンセスラインバスバス停～会場(K校舎)

紫テープ誘導

9:30 開場、9:30～11:00 当日受付時刻

会場～スタート地区

赤テープ誘導 徒歩40分

11:00 トップスタート

12:30 スタート閉鎖

スタート地区～スタートポスト間

赤白テープ誘導

競技時間 120分

最終コントロール～ゴール地区間

赤白テープ誘導

14:30 ゴール閉鎖

ゴール～スタートテープ誘導合流地点間

青テープ誘導

(以降はスタートテープ誘導に従う)

赤テープ誘導

12:30 地図販売開始

14:00頃 表彰開始

16:00 会場閉鎖

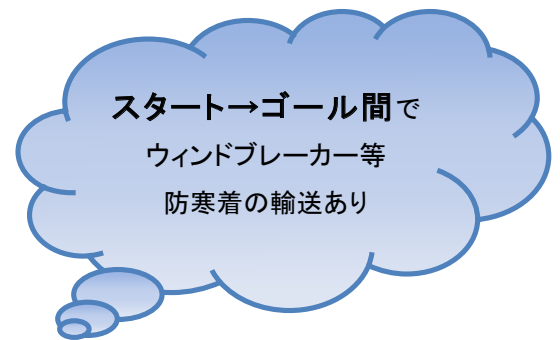

## **b.受付**

### ① 事前申込みされた方

受付附近にレンタル E カード、バックアップラベル、コントロール位置説明(コントロールディスクリプション)が置いてありますので、各自名前とクラスを確認して自分のそれに該当するものをお取りください。

### ② 当日申込みされる方

当日申込みは 9:30～11:00 の間のみ受け付けています。

受付にある申込用紙に必要事項を記入していただき、申込用紙、参加費と引き換えにバックアップラベル、コントロール位置説明、マイ E カードをお持ちでない方には E カードをお渡しします。スタート時刻はこちらで指定いたします。また、バックアップラベルには参加クラス、スタート時刻、氏名が記載されておりますのでご確認ください。

#### <当日参加費>

高校生以下(MA, MAS, WA)	600 円
高校生以下(B,N,G)	0 円
京大京女現役生	1000 円
京大京女 OB・OG	1000 円
上記以外の大学生	1200 円
一般(他大学の OB・OG を含む)	1200 円

※ E カードをレンタルされる場合は別途 200 円を頂きます。

※ 地図の枚数には限りがありますので、希望クラスに参加できない可能性があります。

### ③ マイ E カードを忘れた方

E カードレンタル料 200 円と引き換えに E カードをお渡しします。

なお、レンタル E カードを紛失・破損された場合、実費 3,000 円を頂きます。

### ④ E カード番号が違う方

マイ E カード使用の方で、プログラムに記載されている番号と当日使用する E カード番号が異なる場合は受付にて申告してください。

### ⑤ コンパスを忘れた方

コンパスを忘れた方やお持ちでない方は、受付にて保証金 3,000 円と引き換えにコンパスをお貸しします。保証金はコンパス返却時にお返しします。

### ⑥ 参加費の返金・追加徴収がある方

返金・徴収は受付にて行いますので受付までお越しください。

⑦ 代走について

代走を希望する方は受付に申し出てください。

⑧ その他お問い合わせ

競技に関するお問い合わせは本部にて受け付けています。

その他のお問い合わせは受付にお越しく下さい。

当日のクラス変更はできません。

**c.スタート**

- ◆会場からスタート地区までは、赤テープ誘導で徒歩 40 分です。その際に E カードとバックアップラベルを忘れないでください。
- ◆ウォーミングアップエリアはスタート地区にありませんので、ウォーミングアップは会場～スタート地区間の道中でお済ませください。なお、会場からスタート地区までは住宅地を通り、登山道を含む一本道です。地域住民の方やハイキングの方などの迷惑にならないよう、また、車両の通行に十分ご注意ください。
- ◆スタート地区に着いたら E カードのアクティベートを行ってください。アクティベートを行わず、スタート直前 E カードが故障していることが判明した場合は都合上遅刻枠からスタートしていただく可能性があります。この場合、タイムに影響はありません。
- ◆参加クラスによってレーンが違うので注意してください。
- ◆スタート地区にウィンドブレーカー等の防寒着をゴール地区まで輸送するための袋があります。ネームタグに名前を記入した後に入れてください。

**(i)スタート地区レイアウト**

スタートユニット                      ○                      ○                      ○

1 分前枠			
2 分前枠			
3 分前枠			

MA                      その他のクラス                      遅刻枠

アクティベートユニット→ ●

## **(ii)スタートまでの流れ**

3分前…アクティベートユニットで動作確認の上、3分前枠に入ってください。

2分前…2分前枠にお進みください。

1分前…1分前枠に進み、係員の指示に従ってください。

10秒前…スタートユニットにEカードをセットして、スタートと同時にEカードを離し、地図を取って出走してください。スタート地区からスタートポストまでは**赤白テープ**誘導です。スタートフラッグは、地図上の△地点となっています。

## **(iii)諸注意**

◆スタート地区付近にトイレはございません。

◆スタート地区にて給水を設けます。

◆時間に余裕を持ってスタート地区に来るようにしてください。

◆遅刻者は、係員に氏名・Eカード番号・クラスを告げ、指示に従ってください。

この場合、原則として正規スタート時刻に出走したものとして掲示します。

◆Eカードが故障していた場合は係員に告げ、指示に従ってください。

◆スタート地区は12:30に閉鎖されます。この時刻以降は出走できません。

## **d.競技中**

### **(i)Eカード使用上の注意**

1番コントロールから順番に回り、各コントロールにてユニットにEカードをはめてください。もし、誤ったコントロールにパンチした場合、その後に正しい順番でコントロールにパンチすれば正常に計時されます。

Eカードが正常に作動しなかった場合、バックアップラベルでコントロールの通過を確認できれば完走とします。バックアップラベルを紛失した上で、Eカードが正常に作動しないか、全コントロールに正しい順番での通過が確認できなかった場合は失格となりますのでご注意ください。Eカードを紛失した場合も失格となります。

### **(ii)棄権**

棄権する場合、必ずゴールを通過してください。その後に計センを通過してください。やむを得ない場合は、計センのみでも構いません。また、競技時間を超過した方は速やかにゴールへ向かってください。

## **e.ゴール**

### **(i)誘導**

最終コントロールからゴールまでは**赤白テープ**誘導に従ってください。

## **(ii)ゴール閉鎖**

ゴール閉鎖は 14:30 です。競技途中であっても、棄権される場合でも、必ずこの時刻までにゴールを通過してください。やむを得ない事情がある場合には、会場内の計センでも構いません。

14:30 までにゴールまたは計センを通過していない場合、未帰還者として捜索を行います。

## **(iii)フィニッシュ**

フィニッシュはパンチングフィニッシュです。

フィニッシュ後は、まず青テープ誘導に従って進んでください。途中からはスタートテープ誘導(赤テープ)と合流するので、その赤テープに従って会場にお戻りください。合流地点の周辺にはその旨を記した看板が設置してあります。

会場内の計センにて E カードの読み取りを行います。E カードをレンタルされた方は、計センにて回収いたします。

本大会では地図回収を行いません。地図を出走前の選手に見せないでください。

## **f.速報・表彰**

速報は随時会場に掲示予定です。

会場にて 14:00 頃より順位が確定したクラスから順次表彰を行います。参加者が 5 名未満のクラスは上 1 名、5 名以上のクラスは上位 3 名が表彰対象です。

## **6、諸注意**

### **a.大会中止の決定**

当日の天候によっては、主催者側が大会中止を決定する可能性があります。大会中止の場合、大会当日 5 時までに大会ウェブサイトにて告知します。ウェブサイトを見られる環境にない方で、開催を判断しかねる天気の場合、下記記載のお問い合わせ先までご連絡ください。

### **b.本大会に関するお問い合わせ先**

安中勇大（運営責任者）

〈前日まで〉 e-mail:yassu0529☆gmail.com （☆を@に変えてください）

〈当日〉 Tel:080-6064-5774

大会ウェブサイト <http://kuolc.dip.jp/event/uneiren33/>

### **c.その他連絡事項**

- ◆ テレイン内や会場にて、カメラマン及び会場スタッフが写真を撮影することがありますがご了承ください。撮影された写真は、後日大会ウェブサイトに掲載する予定です。
- ◆ 大会当日は付近で「阿含の星まつり」という大規模なイベントが開催されるため、多くの登山客が予想されます。一般登山客の迷惑にならぬよう気をつけてください。

## 7、大会役員

役職	役員名
実行委員長	長谷部達也
運営責任者	安中勇大
競技責任者	松下睦生
コースプランナー	宇井賢
渉外担当	宮坂里穂
広報担当	赤松舞子 大井綾 八十島梓
会計担当	小菅一輝
会場	山本友里恵 東泰大 大井綾 小島史嵩 當坂康紘 松井美音 宮坂里穂
サービス	穴原冴子 宇井賢 大杉政久 衣川知江 周藤静香 野島貴子 八十島梓
スタート	田中宏明 伊藤百花 笠井摩美 間中千尋 小菅一輝 日置玲於奈 前之園知江
ゴール	内藤一平 稲森貴子 多田佳也乃 宮林里佳
計算センター	古村堯大 長谷部達也
救護・給水	金原奈央 赤松舞子 熊野ひとみ 安田圭佑
イベントアドバイザー	福田雄希(京大 OLC30 期)

## 8、スタートリスト

### MA

スタート時刻	氏名	所属	E-カード番号
11:00	前田 悠作	名古屋大学	154992
11:01	栗栖 怜央	阪大OLC	レンタル
11:02	岡本 耀平	[越えられない壁]・ω・`)	64051
11:03	丘村 彰敏	大阪OLC	161306
11:04	倉本 竜太	京大OLC	64044
11:05	伴 毅	京大OLC	64050
11:06	津高 剛	江田組	レンタル
11:07	和田 洋介	フライングボルト	64000
11:08	新城 大樹	コーチ	64004
11:09	羽野 嵩志	小平を走る会	161315
11:10	河崎 節	なし	141769
11:11	石原 孝彦	大阪OLC	レンタル
11:12	藤田 純也	京大OLC29期(現・にーと)	64156
11:13	福居 宏大	鴨川デルタ同好会	レンタル
11:14	奥村 理也	ウルトラクラブ	401574
11:15	三輪 幸寛	765プロ	64112
11:16	井垣 成遼	京都OLC	レンタル
11:17	福井 直樹	ぼく変態じゃないです	レンタル
11:18	廣瀬 文明	江田組	レンタル
11:19	小倉 暢	京大OLC	64084
11:20	堀 裕多	平井辰樹	レンタル
11:21	市脇 翔平	誰でもいい♂	64176
11:22	畝林 誠	金沢メタ坊~ず	レンタル
11:23	中西 基裕	江田組	レンタル
11:24	中村 陽二	765プロ	64032
11:25	藤田 奨也	京大OLC	64033
11:26	小野田 敦	京都OLC	レンタル
11:27	坂口 祐生	江田組	レンタル
11:28	鈴木 蒼	あつぷるつりー	170310
11:29	大箱 貴志	元実行委員会	64031
11:30	小西 宏	大阪OLC	410164
11:31	宮崎 敦司	なし	79414
11:32	宮本 佳記	29期	64191
11:33	笠原 朋樹	再度山OLD	レンタル
11:34	谷 秀司	三重県協会	レンタル
11:35	野川 裕一朗	ちよろへん★	レンタル
11:36	古賀 健太	AppleTree	94422
11:37	関谷 麻里絵	きょーだいOG	64200
11:38	坪井 嘉広	ROLA	139808
11:39	門脇 駿	ROLA	139809
11:40	寺田 啓介	梅酒大会行こうよの会	76882
11:41	伊藤 奎梧	京大ENC	64079
11:42	及川 幹	阪大OLC	レンタル
11:43	水藤 拓人	寺社ろげいん実行委員会	64017
11:44	大林 俊彦	大阪OLC	140820

### WA

スタート時刻	氏名	所属	E-カード番号
11:00	松本 陽子	なし	レンタル
11:02	岩田 瑞季	京都女子大学	レンタル
11:04	小柳 優紀	鞍部同好会	171816
11:06	伊藤 充紀	奈良女子大学	レンタル
11:08	江田 黎子	江田組	レンタル
11:10	三輪 琴実	奈良女子大学	レンタル
11:12	高崎 裕子	オリエンリハビリなう	レンタル
11:14	長瀬 朋子	つるまいOLC	479317
11:16	樋口 みゆき	奈良女子大学	レンタル
11:18	中井 みのり	京都女子大学	レンタル
11:20	吉永 朋加	オリエンリハビリなう	レンタル
11:22	井川 実紅	奈良女子大学	レンタル
11:24	井川 慧美	奈良女子大学	レンタル
11:26	坂井 あんず	AppleTree	64055

### MAS

スタート時刻	氏名	所属	E-カード番号
11:01	鹿野 勘次	美濃加茂市	157398
11:03	石田 亘宏	愛知OLC	401471
11:05	近藤 義弘	みやこOLC	レンタル
11:07	川端 勲	北九州OLC	レンタル
11:09	小嶋 裕	大阪OLC	レンタル
11:11	白波瀬 ゆう	ROLA	139810
11:13	山下 智弘	豆腐OLC	64155
11:15	辻村 修	コンターズ	レンタル

### B

スタート時刻	氏名	所属	E-カード番号
11:17	石田 美代子	愛知OLC	409788
11:21	長尾 康久	なし	レンタル
11:25	坂本 佳也	京都OLC	レンタル

### N/G

スタート時刻	氏名	所属	E-カード番号
11:19	池端 昭	金沢OLK	レンタル
11:23	河崎 聖	なし	141770